A NACION

PRECIO: 10 CENTAVOS
NUMERO ATRASADO: 20 CENTAVOS
SUBSCRIPCIONES:
Por un año: $ 30. — Por seis meses: $ 16.00
Por 3 meses: $ 9.00.-Por 1 año extranjero: $ 70.00

Santiago de Chile, Domingo 12 de Octubre de 1919 Núm. 1,002

12 DE OCTUBRE

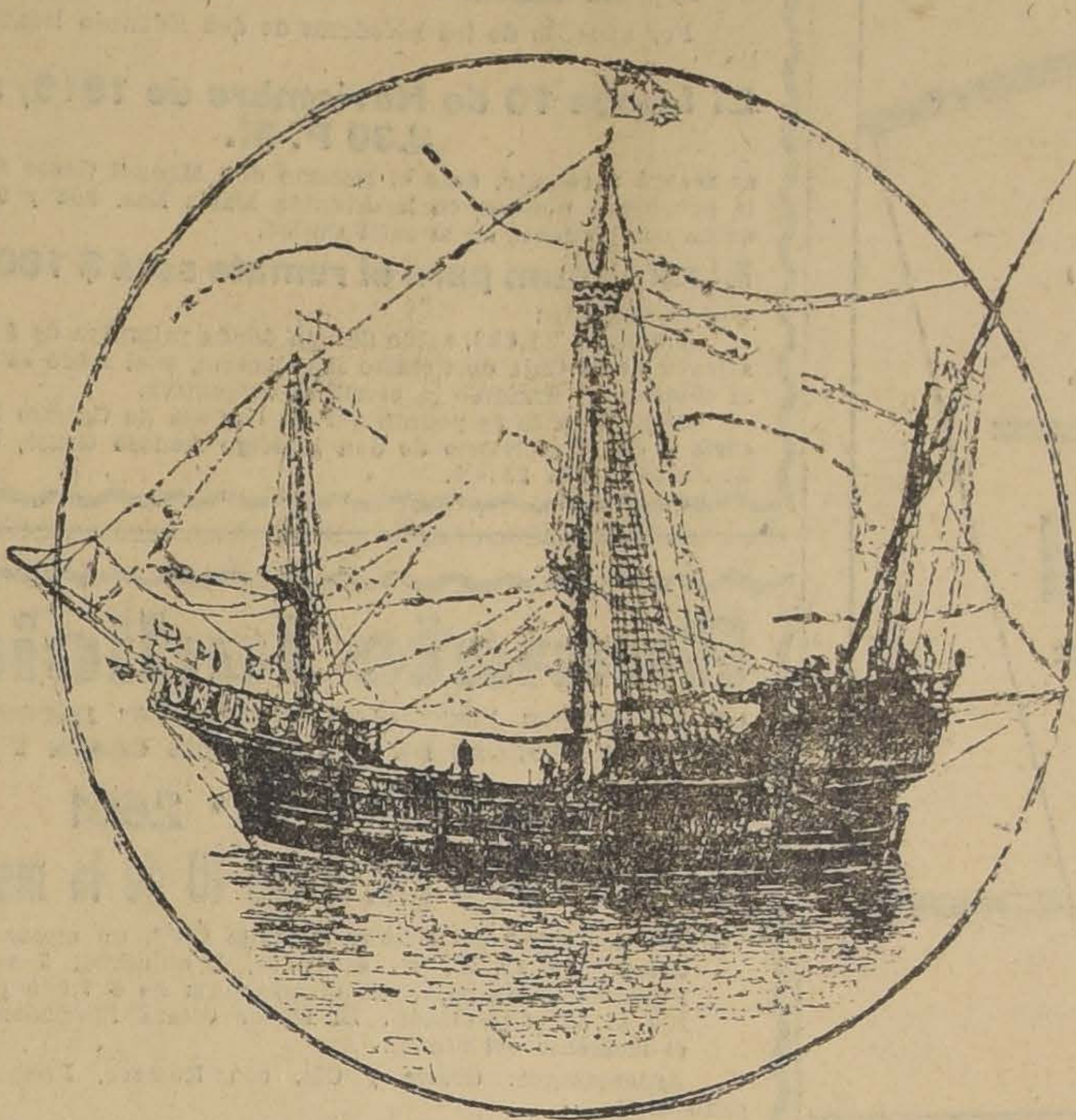

LA CARABELA "SANTA MARIA", EN QUE COLON ARRIBO A AMERICA

¡El día de la Raza! Eso se ha dispuesto por un común acuerdo espiritual de todas las naciones de Hispano-América y por la Madre España, que sea el doce de Octubre, fecha en que se conmemora el descubrimiento de la América.

¡Nuestra Raza! Hoy es una gran fiesta. Hoy recuerda su común origen, su paridad de ideales y de sentimientos; y hoy renueva su voto de cumplir noblemente los destinos que le han sido señalados en la vida del mundo y en el transcurso de los siglos.

Este es el día de la Fraternidad; este es el día en que España, como noble matrona, recibe la ofrenda de amor de todas sus hijas, las que crió con su propia sangre, las que educó en sus propios sentimientos caballerescos, las que después de haberse emancipado—con o sin lucha—vuelven en tal día como hoy a reconocer su autoridad maternal y a besar respetuosamente la frente de la gloriosa progenitora, llevando en los labios como la mejor ofrenda las dulces palabras: ¡Madre Nuestra!

***

Vieja y gloriosa matrona, progenitora de pueblos, que supo sacar de las sombras las tierras misteriosas que se escondían más allá del espantoso cataclismo de la Atlántida, España siente hoy llegar hasta ella, con suave paso, la teoría juvenil de todas sus hijas que, a lo largo de este Continente, hacen sus mejores votos porque vuelva su cetro a tener los antiguos resplandores.

***

Y consagremos también hoy un recuerdo a Cristóbal Colón, a su genio y a su fe, a su entusiasmo, a su ejemplar constancia, que de la mayor humildad lo llevó a las más altas cimas de la Gloria; y otro recuerdo a los Reyes Católicos y a los que directa o indirectamente contribuyeron a que Cristóbal Colón pudiera realizar el prodigio más grande de los Siglos: ¡el Descubrimiento de la América!

BAILE

Tango Argentino liso (único y verdadero), Rag-Times, Fox Trot, One Step, Vals Boston, únicos bailes en boga en nuestra sociedad.

Enseñanza rápida y eficaz. Clases en la Escuela y particulares.

Inscripciones todos los días hábiles de 11 a 12 de la mañana, 4 a 5 tarde y 9 a 11 noche.

ESCUELA ARGENTINA DE BAILE
Moneda 859
R. BARROSO

TEATRO UNION CENTRAL
LUNES 20 DE OCTUBRE
A las 6 1|2 P. M.
Concierto de despedida
a Chile de
JUAN REYES
Palco, $ 50; Platea, $ 10; Balcón, $ 6; Galería, $ 1.
En venta desde hoy donde
CARLOS FRIEDEMANN
Ahumada 113-117

La San Juan de Dios

**JOYAS
Plaques**

Arriendo de Sillas

Teléfono 2252 Delicias 745
entre Claras y San Antonio

RIVANO Hos.
Instalaciones eléctricas.
Presupuestos gratis.
Moneda 1049.—Teléfono 1965

Si se desea ejecutar las mejores
Instalaciones Eléctricas
a los precios más bajos en plaza, sírvase pedir presupuestos a la Oficina Técnica de
BOZZO HNOS.—Catedral 1417

URETA Y CIA.
Frutos del Pais
Santiago - Casilla 1340

"LA PLAYA"

En el glorioso Aniversario del Descubrimiento de América saluda a la Colonia Española y al Pueblo de Chile.

Monjitas 826 - Teléfono Inglés 1250

TATCHE y GALLOFRE
IMPORTADORES

Viña Las Rosas
Gran Pinot
Llano de Maipo *Chile*

TELEFONO 2960 CASILLA 1043
A. FERRAN & Cía
AGENTES ESCLUSIVOS
GALERIA ALESSANDRI 14 SANTIAGO

RELOJERIA SUIZA
AHUMADA 172-174
PASAJE UNION CENTRAL
JOYAS ARTICULOS DE FANTASIA RELOJES
Variado i selecto surtido

COLON

Descubrió en este día un mundo nuevo LA PERFUMERIA

FLORALIA

de MADRID. Descubrió el secreto de la eterna Belleza con sus inimitables perfumes

FLORES DEL CAMPO

COLONIA, JABON, POLVOS, BRILLANTINA, LOCION, etc., etc.

OXENTHOL, Elíxir a base oxígeno. Imposible hallar otro dentífrico tan maravilloso.

NOTA. — Rogamos no cofundir FLORALIA con imitaciones de dudosa procedencia.

TEATRO MUNICIPAL
HOY DOMINGO DOS FUNCIONES HOY, A LAS 3.30 P. M.
6.a MATINEE DE ABONO CON
- THAIS -
Carmen Melis, Taurino Parvis
NOCHE, A LAS 9.15 P. M., 26.a FUNCION DE ABONO
RIGOLETTO
Sofía del Campo de Aldunate, Mariano Stabile, Pedro Navia
MAÑANA LUNES
MADAME BUTTERFLY
con Carmen Melis a beneficio del
Patronato Nacional de la Infancia
MARTES: ESTRENO DE "MEFISTOFELES"

NO HAY NADA TAN ENCANTADOR EN UNA DAMA COMO LA OSTENTACION DE UN HERMOSO ROSTRO, ESTO SE CONSIGUE CON EL USO CONTINUADO DE LOS INMEJORABLES PRODUCTOS DE TOCADOR
FLORALYSIA
DEL Dr. E. W. MOLTOREL
(LONDRES Y PARIS)

LOS PRODUCTOS DE LA PERFUMERIA
FLORALYSIA
No tienen rival en su finísima clase.
FLORALYSIA está en venta en todas partes.
IMPORTADORES EXCLUSIVOS PARA SUD-AMERICA:
Casa E. TURRI, Santiago - P. Balmaceda 10, Casilla 3217

FLORALYSIA comprende:
CREMA, LOCIONES, LECHE, MARFILINA, HEBESINA, CULTOL, CASPISAN, POLVOS, COLONIA.
PARA SENTIRSE ORGULLOSA DE SUS SEDUCTORES ATRACTIVOS, EMPLEE SIEMPRE LOS PRODUCTOS
FLORALYSIA

MADERAS DE RAULI, LINGUE

Gran existencia por carros y al detalle. En bruto y elaboradas, secas de 4 años, a precios f

Barraca y Fábrica "IBERIA". - MATUCANA 745, entre Rosas

EMPRESA FORLIVESI

— DE —

Pompas Fúnebres

Unica en el ramo y la más importante en todo Chile:

COMPAÑIA 1037-1041

Edificio Arzobispal

ENTRE PLAZA Y BANDERA

Precios sin competencia, con servicios presentados en la forma más correcta.

Juan Forlivesi

TELEFONO INGLES 377

NOTA.—Esta Casa no tiene sucursales.

Ha fallecido la señora

Melania Undurraga de Fernández

Sus restos serán conducidos al Cementerio General hoy Domingo 12, a las 10 A. M., desde su casa-habitación, Moneda 1898.

LA FAMILIA.

Habiendo dejado de existir don

Julio Reyes Cerda

sus restos serán conducidos hoy 12 al Cementerio General, desde la Iglesia de San Francisco, donde, a las 9 1|2 A. M. se celebrará una misa por el descanso de su alma.

LA FAMILIA.

132-O-12

DEFUNCION

Tenemos el sentimiento de comunicar el fallecimiento de nuestro deudo

Rigoberto Toledo Castañeda

El cortejo partirá hoy, a las diez, del Pensionado de San Vicente.

FAMILIA TOLEDO CASTAÑEDA

POMPAS FUNEBRES

Empresa Zenteno

Delicias 2584, casi esquina Molina (cuatro cuadras Estación Central)

TELEFONO INGLES 524

Nuestros servicios son presentados en forma insuperable y a los precios más bajos. Sin recargo hacemos todos los trámites de sepultación. Atiende personalmente.

CARLOS ZENTENO LOYOLA

FUNDO

Hasta de $ 1,000,000

COMPRAMOS AL CONTADO EN PROVINCIAS DE MALLECO y CAUTIN

Greene, Tagle y Cía.

TEATINOS, 80

12-J

Drogas, Productos Químicos

J. M. EYZAGUIRRE Y Cía.

Compañía 1301

Unicos representantes

WESTERN WHOLESALE DRUG Co.

Los Angeles. Cal.

Trajes para Disfraces, Cascabeles Antifaces, etc.

Casa Francesa

Ofrecemos para las Fiestas de los Estudiantes

SASTRERIA

New London House

Agustinas 979

7.o CLUB EN FORMACION

En los sorteos verificados ayer Sábado 11 de Octubre ante numerosos socios y por el Notario Público don Mariano Melo, salieron premiados los siguientes números:

1er. Club: Sorteo 18, premiado el número 70, perteneciente a don Juan Gwasp, Av. Matta N.o 641.

2.o Club: Sorteo 16, premiado el N.o 137, perteneciente a Justo Barra, Echeverría N.o 907.

3er. Club: Sorteo 13, premiado el número 90, perteneciente a don Antonio Escudero, Libertad 776.

4.o Club: Sorteo 10, premiado el número 132, perteneciente a don José Muñoz, San Ignacio 189.

5.o Club: Sorteo 7, premiado el número 60, perteneciente a don Carlos Martínez, San Diego 85.

6.o Club: Sorteo 2, premiado el número 39, perteneciente a don Juan Peña, Libertad 598.

7.o Club, en formación: Quedan pocos números, los interesados pueden subscribirse con nuestros agentes.

Pedro M. Olmedo.

LAPIDAS DE MARMOL

DE TODOS ESTILOS, A PRECIOS MODICOS, HACE LA

MARMOLERÍA CEPPI

Castro 78

12-J

AVISOS DE REMATES

Remate de Materiales de Construcción

CALLE LORD COCHRANE 1469

DE ORDEN DE SU DUEÑO

El Lunes 13 del pte. a las 10 A. M.

—: HAY :—

300 piezas de roble pellín de 3x4, 4x4, 6x4. 300 tablas de roble y laurel de 1 y 1 1|2x10. 50 vigas de álamo de 7 varas. Puertas de pino, de un cuerpo y medio; idem puertas tablero, Bastidores, Ventanas. Tragaluces, Tablero, Puerta con Balcón de Fierro; Piedra bolón para cimiento, Adobe, Poste y Vigas. 200 Planchas de fierro acanalado para techo de 6, 7 y 8 pies. Canales, Caballetes, Molduras, Adornos de edificio, Escaleras, Puerta de Fierro doble hoja, etc., etc.

VARIOS.—Una Romana de plataforma 1,500 kilos marca Hower. Un molejón, Dos pupitres para escritorio, Banco carpintero, Mostrador, Máquina con ejes, Poleas de fierro, Dos vidrieras grandes, Dos molinillos, Pizarrón de madera, Medidor de gas sin deuda y muchos otros artículos a la vista desde hoy.

Casa Prestinoni

RUPERTO VEGA S, Martillero Comercial.

REMATE

Por acuerdo de los herederos de don Eduardo Donoso Grille

El Lunes 10 de Noviembre de 1919, a las 3.30 P. M.

se sacará a remate, ante el Notario don Manuel Gaete Fagalde la propiedad ubicada en la Avenida Matta Nos. 906 y 960, esquina sur-poniente de la calle Chiloé.

El mínimum para el remate será $ 180,000

que se pagarán:

1.o con $ 11,608, saldo de una deuda primitiva de $ 15,000 a favor de la Caja de Crédito Hipotecaria, y el saldo se pagará al contado al firmarse la escritura respectiva.

Antecedentes se podrán ver en la Caja de Crédito Hipotecaria o en el escritorio de don Rodrigo Donoso Grille, Galería Alessandri N.o 237-B.

Remate Judicial

DE UN MOTOR LOCOMOVIL "RANSOMES" DEPOSITADO EN LAS BODEGAS DE LOS SEÑORES GRACE Y Cía.

CATEDRAL N.º 2861

El Lunes 13 del pte. a las 10 de la mañana

Venderé por orden del Primer Juzgado Civil, un motor "Ransomes" de 10 H. P. efectivos, 2 cilindros, 2 volantes y quemador de paja, con el mínimum de $ 7,000 pagaderos al ser adjudicado. El motor estará funcionando en el momento del remate.

Antecedentes: Gracia y Cía. con Romero, Primer Juzgado Civil.

El Motor estará a la vista desde hoy de 9 a 11 A. M. y de 2 a 5 P. M. en las bodegas indicadas.

VICTOR ARAYA L.

MARTILLERO DE HACIENDA.

13-J

VENTAJOSO REMATE VOLUNTARIO

El 17 de Octubre próximo, a las 4 P. M., en el estudio del abogado don Carlos León Cruzat, Compañía 1231, saldrán a remate voluntario dos magníficas propiedades ubicadas en San Bernardo. Una en la calle Barros Arana N.o 738, con frente a tres calles y con una superficie de 2,525 metros cuadrados, tiene buena casa habitación, hay más de doscientos árboles frutales, muy escogidos, agua potable y corriente e instalaciones de luz eléctrica.

MINIMUM: $ 15,000

Y la otra en la calle de Pérez, N.o 240, con buena casa de habitación, luz eléctrica, arboleda, jardín, agua potable y corriente, actualmente produce $ 100 mensuales.

MINIMUM: $ 10,000

El precio se pagará al contado.

Las propiedades se pueden visitar todos los días a toda hora. Demás informaciones:

CARLOS LEON CRUZAT. — COMPAÑIA 1231

IMPORTANTE REMATE

El día 29 del presente mes de Octubre, a las 4 P. M., se rematarán en el estudio del compromisario don Agustín Barros J., Bandera 261, las siguientes propiedades de la sucesión de don Manuel A. Mancilla:

Propiedad de la Avenida Independencia, Avenida Inglaterra y Camino El Guanaco, con una superficie de 27,732.25 m. c., por el

MINIMUM DE $ 133,333.35

Si no hubiere interesado por toda la propiedad, se rematará en lotes, según planos del arquitecto don Wenceslao Cousiño, en la siguiente forma:

Lote N.o 1.: 4,325.40 m. c. MINIMUM: $ 41,333.35
Lote N.o 2: 5,486.25 m. c. MINIMUM: $ 29,000.00
Lote N.o 3: 6,887.50 m. c. MINIMUM: $ 31,000.00
Lote N.o 4: 3,382.00 m. c. MINIMUM: $ 20,333.35
Lote N.o 5: 6,754.00 m. c. MINIMUM: $ 15,000.00

En la formación de estos lotes se ha consultado la apertura de una calle.

También se rematarán los siguientes sitios de la Avenida Francia **Sitio N.o 1: 556.75 m. c. Mínimum: $ 3,666.70. — Sitio N.o 2.** En dos lotes iguales de 497.70 m. c. cada uno. Mínimum por cada lote, 2,166.7 pesos.

El precio del remate de todas las propiedades se pagará un tercio al contado, un tercio a nueve meses, y el tercio restante a dieciocho meses plazo, con el 8o|o de interés anual, quedando hipotecadas las propiedades en garantía del precio insoluto. Más datos y antecedentes y pueden consultarse los planos en el estudio del abogado don Agustín Barros J., Bandera 261, de 4 a 5 P. M. — **EL ACTUARIO.**

11

Remate Voluntario

En el estudio de don Alejandro Lira, Huérfanos 1451, el

17 de Octubre proximo

a las 3 P. M., saldrá a remate la casa perteneciente a la sucesión de la señora doña Mercedes Joaquina Tocornal, ubicada en la

Alameda de las Delicias N.º 614 esq. S. Isidro

El mínimum para la postura será la suma

$ 280,000

El precio de la subasta se pagará en la forma siguiente: a) reconociendo el comprador una deuda a favor de la Caja Hipotecaria, primitiva de $ 100,000, por el valor a que actualmente se encuentra reducida; y b) cancelando el saldo por terceras partes, una al contado, otra a seis meses plazo y la última a un año plazo. Las partes de precio a plazo ganarán el interés del 8o|o anual.

Demás bases y antecedentes en el estudio indicado, de 3 a 5 P. M.

17-J

REMATE JUDICIAL

El 14 de Octubre actual, a las 3 P. M., se rematará en el 4.o Juzgado Civil de Santiago, la valiosa propiedad ubicada en la **AVENIDA RECOLETA N.o 320 DE ESTA CIUDAD.**

MINIMUM: $ 80,000

dos tercios del avalúo municipal vigente, pagadero el precio, mitad al contado y el resto a seis meses con el 8 o|o.

Esta propiedad está a una cuadra de la Plaza de la Recoleta. Bases y antecedentes en la Secretaría del Juzgado, expediente del Banco Anglo Sud Americano Ltdo, con la Sucesión de don Pedro J. Fernández. Más datos, y para ver la propiedad, oficina de don Roberto Arriagada Bravo, Morandé 440. — Santiago, 10 de Septiembre de 1919.—**J. A. ALFONSO, Secretario.**

13-J

---

deslinda al Norte con
Garay viudad de Rojas; al Sur, con 24 metros de frente a la calle Ercilla; al Oriente, con lote N.o 6 de don Moisés Salas Zopetti; al Poniente, con lote N.o 4 de don Manuel Vera Santis.

MINIMUM: $ 5,781.34

que se enterarán: con a) reconociendo $ 3,682.20 saldo de una obligación hipotecaria a favor de la Caja; b) con $ 2,099.14 al contado en dinero efectivo.

Bases y antecedentes en la Secretaría del Primer Juzgado Civil de Santiago.

Títulos en el Archivo de la Caja Hipotecaria.

REMATE DE PRENDAS DE PLAZO VENCIDO

El Lunes 13 de Octubre, a las 9 A. M., el martillero señor Wittig, rematará en la **Casa de Préstamos EL GALLITO, Av. Providencia N.o 794**, las prendas no rescatadas y comprendidas entre los números 65,515 a 71,343.

Hay: alfombra tripe, gran surtido en retazos de géneros y cortes de casimir, catres de fierro con bronce, colchones, sommiers, relojes y cadenas de oro y plata, sillas de montar chilenas e inglesas, máquinas de coser, mantos de seda, velo y espumilla, pañuelos de rebozo, ternos de casimir, vestidos, blusas y calzado en gran cantidad, etc., etc.

El Lunes 13 de Octubre, a las 2 P. M., el martillero señor J. Eyzaguirre, rematará en la **Casa de Préstamos LA SAN JUAN, Av. V. Mackenna N.o 201**, las prendas no rescatadas y comprendidas entre los números 45,487 a 49,198.

Hay: relojes de oro, plata y acero, máquinas de coser, aparadores con mármol, anillos con diamantitos, sillas de montar chilenas e inglesas, maletas de cuero, mantos de seda, velo y espumilla, cadenas de

sora, dos
zadas, ternos de casim
blusas y calzado en gra
y muchas otras especies

Las prendas estarán
desde dos horas antes d
PAGO AL CONTADO.

EL INS

CAJA DE CRE
HIPOTECARI

REMATE JUDIC

El 13 de Noviem
1919, a las 3 P. M.,
matarán en el Cuarto
do Civil de Santiago,
guientes inmuebles ub
en la ciudad de Conc
1.o Calle Barros
antes Comercio N.o 1
MINIMUM: $ 18,8
que se enterarán: a) r
ciendo $ 6,629.49 sa
una obligación hipo
a favor de la Caja;
con $ 6,703.85 al cont
dinero efectivo.
2.o Calle Carrera
1499 esquina de Lau
MINIMUM: $ 22,66
que se enterarán: a) re
ciendo $ 12,311.91 sa
una obligación hipot
a favor de la Caja;
con $ 10,354.76 al co
en dinero efectivo.
Bases y antecede
la Secretaría del Cuarto
gado.
Títulos en el Archi
la Caja Hipotecaria.

WILLIAMSON & Cía., Bandera esq. Catedral

SACOS
Trigueros y Cebaderos
OFRECEN
PARA ENTREGA INMEDIATA
Y PARA
LA COSECHA

WILLIAMSON & Cía., Bandera esq. Catedral

NANCY FAIR

ARTISTA NORTEAMERICANA, QUE HA SIDO MUY APLAUDIDA EN LA INTERPRETACION DE "OH, WHAT A GIRL!"

Un matrimonio interrumpido

(Traducido especialmente para LA NACION)

Fué una sorpresa para mí el recibir la invitación de la señora Moulinot al matrimonio de su hijo Jaime con la señorita Melania Louffard, el cual se celebraría en la iglesia de San Lorenzo.

Hacía mucho tiempo que yo no había visto a Jaime; sabía solamente, que había salido de la casa Crépinet, Cascamille y Co. y que su madre había tratado inútilmente, en ocasiones anteriores, de que se casara. Eso sí, me habían contado que la señorita Melania Louffard, hija del doctor Louffard, estaba comprometida desde hacía tiempo con Anselmo Crépinet, futuro dueño de la casa Crépinet y Cascamille.

Melania no tenía nada de bonita, pero el testamento de su tío, el almirante Lepulkedebec, le aseguraba una gran fortuna. En cuanto al doctor, su padre era un gran sabio. Había descubierto que la operación más dolorosa podía ser suavizada por un tratamiento musical adecuado. Su más célebre experiencia consistía en haber colocado cuerdas de violín en la pata de un pobre y desgraciado perro, cortándole en seguida con una sierra que tenía un arco. El hecho era que el animal ni siquiera se había quejado. Eso sí, se había descubierto que el perro era inválido, y tenía una pata de palo. Pero esto noquitaba nada a lo maravilloso del experimento.

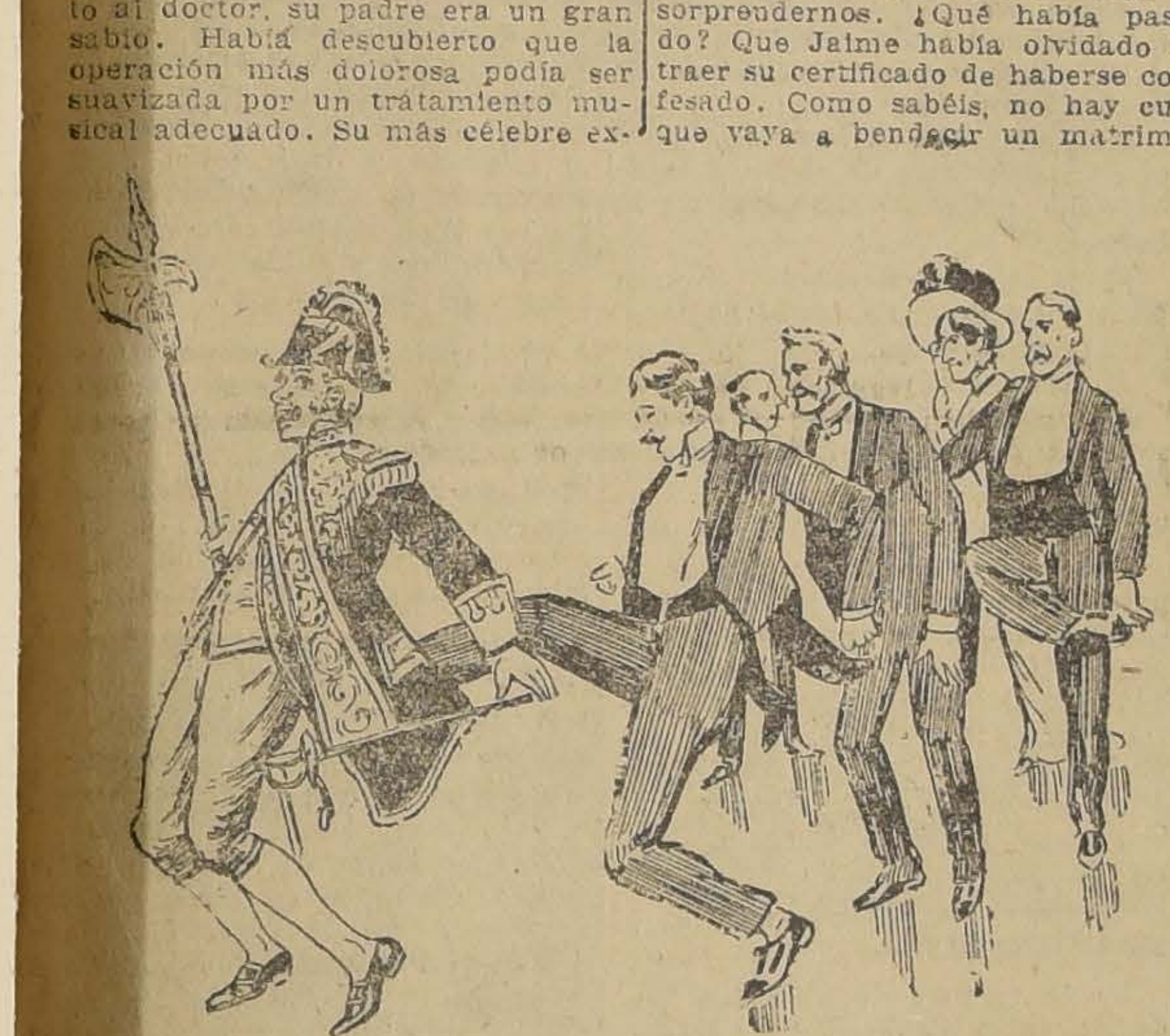

Por lo que toca a la señorita Louffard, era una devota que se había encontrado por primera vez con la señora Moulinot en un sermón, donde habían comenzado por disputarse una silla, lo que había bastado para hacerlas amigas inseparables.

* * *

La Iglesia de San Lorenzo resplandecía con las flores y las luces, y Jaime hizo una entrada sensacional, del brazo de su madre, detrás de la novia, que iba del brazo con su padre.

El amigo que tenía a mi lado, que estaba muy al corriente de todas las cosas, me contó que la elección de Iglesia donde debería verificarse la ceremonia, había sido causa de muchos quebraderos de cabeza. En efecto, la casa habitada por la familia Louffard estaba a caballo sobre dos parroquias, pues una fachada daba a la parroquia de San Lorenzo, y la otra a la de San José. Todavía más, el departamento de la novia tenía ventanas que daban a ambas parroquias. El caso era para hacer titubear. Tanto el cura de San Lorenzo como el de San José se habían disputado la celebración del enlace. El pobre Jaime había quedado con la cabeza mala en medio de tantas querellas, hasta el punto de no saber a punto fijo dónde se casaba, y de confundir perpétuamente los dos santuarios. En la víspera del casamiento, un hábil maniobra del cura de San Lorenzo había decidido la victoria en su favor.

* * *

Los novios habían tomado colocación ante el altar. A la primera pregunta del cura, Jaime desapareció corriendo, lo que no dejó de sorprendernos. ¿Qué había pasado? Que Jaime había olvidado de traer su certificado de haberse confesado. Como sabéis, no hay cura que vaya a bendecir un matrimonio sin constancia de que los contrayentes es encuentran en la gracia de Dios.

La primera idea de Jaime fué saltar en uno de los coches venidos para la ceremonia, pero temió parecer ridículo, y tomó el primer coche que pilló a mano. Prometiendo al cochero doble propina, llegó rápidamente a su casa, se echó al bolsillo el famoso certificado, saltó de nuevo al coche, y desorientado por las querellas de los días anteriores, tuvo la distracción más lamentable del mundo:

—A la Iglesia de San José, dijo al cochero.

A esta iglesia lo llevó el cochero; y como si el diablo se hiciera cómplice del error, se celebraba allí un matrimonio, con la misma pompa y solemnidad que el de la Iglesia de San Lorenzo.

Jaime se sobresaltó, como es fácil de comprender, al ver a un señor cualquiera al lado de la novia, delante del altar. Pero su cólera se hizo espantosa al reconocer en este intruso a Anselmo Crépinet, el ex-novio de su futura, Melania Loufard. ¡Venir a la misma iglesia a arrebatarle la novia! ¡Aprovecharse de una ausencia inesperada para ponerse en lugar del verdadero novio! ¡Era demasiado cinismo! Jaime se dejó llevar por su indignación.

De un puntapié, arrojó lejos al suizo que le impedía el paso. Corrió por enmedio de las familias, atropelló a los monaguillos, empujó a los subdiáconos, hizo caer a los diáconos, llegó hasta donde estaba la pareja matrimonial, tomó al novio por el cuello, arrojándolo a diez pasos de distancia, y tomó su colocación, todo en menos tiempo que el que se necesita para enumerar todas sus heroicas acciones, y sin que nadie abriera la boca para protestar.

Solamente la novia lanzó un grito, volviéndose hacia Jaime, que quedó estupefacto. No era a la señorita Louffard a la que acababa de reconquistar, sino a Elena Cascamille, la hija de su antiguo socio. Por su parte la pobre Elena siempre había estado prendada de Jaime; y si se había resignado a contraer matrimonio con Crépinet, lo había hecho sólo por no quedarse para vestir imágenes. Creyó Elena que en el último momento llegaba el libertador, y la inesperada aparición de Jaime le pareció de lo más natural, por lo cual se precipitó en sus brazos, exclamando: "¡Oh, mi bien amado!"

Miéntras tanto, Anselmo Crépinet, vuelto de su estupor, amenazaba con tomar de nuevo a ofensiva. Por otra parte el suizo, ayudado por las dos familias, se había puesto en pié, y acudía, dispuesto a vengarse. El cura, que había reconocido a Jaime, había sentido despertarse su rencor por la victoria obtenida por la parroquia de Son Lorenzo, y levantaba con las dos manos el misal, para dejarlo caer sobre la cabeza del sacrílego. Un inmenso clamor se levantaba entre los monaguillos, los subdiáconos y los diáconos, que también tenían algo de qué vengarse.

Comprendiendo que en caso de resistirse, estaba perdido, Jaime se desprendió de los brazos de la señorita Cascamille; y, atravesando de nuevo la muchedumbre, sujetado al paso por los curiosos, la ropa destrozada por los que trataban de detenerlo, la corbata inconcible, llegó a la calle, no sin haber tenido que defenderse a puño limpio de los exasperados asistentes.

* * *

Mientras tanto, nosotros seguíamos esperando en San Lorenzo. La señorita Louffard tenía una cara que daba miedo, y el doctor no la tenía menos. Pasó una hora, luego dos: el organista se había dormido, los cantores se habían puesto a jugar al poker, los clérigos se desesperaban, los monaguillos se arrancaban los pelos. ¡Era intolerable!

Por último, entró un individuo de mala cara, y se puso a hablar con el doctor. No hizo éste más que oirlo, cuando se avanzó hacia su hija, la hizo levantarse, y volviéndose hacia los asistentes, les dijo:

—Señores, les pido que nos excusen. Pero mi hija no se casará jamás con un borracho, que se hace arrestar, mientras que debía estarse casando.

Y esto era exacto. El pobre Jaime, detenido por dos guardianes en la puerta de la Iglesia de San José, y con su indumentaria en el estado antes descrito, se encontraba esperando que lo fueran a sacar de la comisaría...

ARMAND SILVESTRE

SÍFILIS
y todas las *Enfermedades* de la *Piel* se curan
CON
BI-IODURAL NOVAT
(606 en píldoras)
4 píldoras por día
Sin cansar el estómago ni causar pirosis
Tratamiento discreto
ACTIVIDAD MÁXIMA

REUMA, GOTA, ASMA, ARTERIOESCLEROSIS, etc.
se curan con
IODURAL NOVAT
Tolerancia perfecta. Ninguna fatiga de estómago
NOVAT, Farmacéutico, MACON (Francia)
y en todas las Farmacias.

Pratts

Unico remedio que debe Ud. usar para sus gallinas, sin temor de perderlas, a causa de las enfermedades.

Atiendo todo pedido de provincias.

Importación sueca

A. RIVEROS M

SAN DIEGO 83

Los macucos

Quien mucho habla, mucho yerra...
Piensa mal y acertarás...
Al buen callar llaman Sancho...
De mentiras salen verdades...

Los hombres se dividen en dos clases principales: la clase de los que piensan y la clase de los que no piensan. A su vez, los que piensan se subdividen en los que dicen lo que piensan y en los que piensan lo que no dicen.

Estos últimos son los **macucos**.

Yo no he encontrado en parte alguna la etimología de **macuco**. Las investigaciones filológicas del Dr. Rodolfo Lenz y los trabajos históricos del señor Laval, han fracasado lamentablemente.

Si Anatolio France hubiese vivido en Chile, habría resuelto el punto, buscando en los archivos de Johannes Talpa las crónicas de alguna **Isla de los Macucos**. Por nuestra parte, no creemos que los macucos tengan el mismo origen zoológico de los pobladores de **"La Isla de los Pingüinos"**.

Los **macucos** actuales, parecen descender directamente de los primitivos agencieros vizcaínos, y sus involuntarias consortes araucanas. El **macuco** sería, entonces, un producto de selección que juntaría a la perspicacia del agenciero, la astucia silenciosa del araucano.

Los **macucos**, perseguidos como los judíos, desarrollaron su instinto de conservación y perfeccionaron sus cualidades de perspicacia y disimulo. Hoy día los **macucos** ocupan situación preponderante en el alto comercio, en la Bolsa, en la política y hasta en las más altas esferas gubernativas.

Dentro de sus muchas aptitudes, el macuco posee facultades especiales para la política.

En otros países, los políticos son idealistas como **Wilson**; enérgicos como **Clemenceau**; organizadores como **Lloyd George**; innovadores como **Irigoyen**; usurpadores como **Leguía**, y hasta pianistas, como **Paderewsky**...

En Chile, basta con que sean **macucos**...

En Chile, la macuquería está de moda.

Los políticos y los partidos son **macucos**.

Las alianzas, las convenciones, las uniones, y hasta las candidaturas, son **macucas**...

César Cascabel

Ya nos ganamos el premio

Imbecil,
con o sin premios
yo tomaré
hasta la muerte

TE RATANPURO

Cómo busco mis hombres para los grandes trabajos

El hombre que necesita intervenir personalmente en todos los detalles de su negocio, en el noventa por ciento de los casos va a un seguro fracaso, lo mismo que el que trabaje noche a noche en su escritorio por no sentirse seguro hasta tanto que cada papel de importancia no pase por sus propias manos.

El artículo a continuación se debe a Mr. Samuel Miles Hasting, presidente de la Computing Scale Company, director en diversas instituciones y sociedades y presidente de la Asociación Manufacturera de Illinois.

Cuando tengo que resolver sobre la promoción de un empleado a un puesto superior y que se trate de uno que pueda ganar más de cinco mil dólares anuales, se me viene a la memoria un relato de una conversación tenida entre uno de los jefes de la Standard Oil Company y accionista de la Compañía.

El caso es que la oficina del accionista estaba frente a la de uno de los gerentes de la Compañía y el accionista estaba perturbado de ver que a toda hora, el jefe pasaba con las manos en los bolsillos, mirando hacia la calle. Le parecía al accionista que era un ocioso, y creyó de su deber dar cuenta al presidente de lo que ocurría con su empleado.

El presidente, era un hombre de gran experiencia; había adquirido su situación por su habilidad, por su energía y por su tacto; oyó, pero no se excitó, y se sonrió al oir la queja.

"Mr. Jones, replicó, le agradezco mucho el interés que Ud. toma en nuestro bienestar."

"Pero desde sus ventanas Ud. no puede juzgar lo que está pasando dentro del cerebro de Mr. Smith. Mi experiencia con este empleado, es que sería de gran provecho para la Compañía, si ésta pudiese adquirir la cooperación de una media docena de otros Smiths iguales a éste, y pagándoles iguales sueldos, pudieran estar parados en las ventanas mirando a la calle y teniendo pensamientos tan valiosos, como los que tiene Smith".

Si un hombre obtiene la facultad de estar ocioso trabajando, no hay duda que llegará a ser lo que de él se espera, un verdadero experto en su puesto. Si no aprende la manera de estar ocioso trabajando, es más que probable que faltará en sus propósitos. Y al decir esto habló de hechos concretos.

Podría nombrar personas que han seguido esta norma, y deseo citar el caso de un individuo, que llamado para ver modo de levantar un negocio, que estaba por fracasar, durante el primer mes no hizo nada. Se llevaba dando vueltas y miradas con las manos en los bolsillos; después de este tiempo, comenzó a obrar con energía; no humilló a nadie, pero se hizo cambios efectivos y necesarios, y en poco tiempo el negocio surgió. Sin embargo, el jefe que esto hizo, tenía el escritorio libre de papeles y parecía que estaba ocioso.

Cuando conviene no entrar en muchos detalles

En los primeros grados de progreso, el hombre de negocios nunca tendrá demasiado cuidado, debe ser atento, industrioso y cuidadoso de todo detalle.

Debe reconcentrarse en sí mismo, debe ser entusiasta y debe ser feliz. Debe sacudirse. Y en conformidad con la disciplina, debe aprender a obedecer, antes de aprender a mandar.

Pero una vez en mayor altura, el hombre debe aprender el ocio. Cuando digo ocio, no quiero decir que el hombre pierda toda su afición trabajadora o se quede en un estado letárgico—de ninguna manera.— Cuando digo ocio, quiero decir que debe dedicarse al estudio sistemático de las cosas, renunciando al detalle de las mismas y dirigiendo su poder al ensanche de las operaciones comerciales. Con esto quiero decir, que debe el hombre dedicarse a la base substancial de los negocios, dejando a los que están más abajos, al cuidado de los detalles.

El hombre que realiza sus ideas con éxito

Demasiada insistencia en llamar la atención a pequeños hechos puede ser contraproducente y puede dañar la situación de un hombre que pretende avanzar en la vida. Puede causarle daño en el sentido de ser oportunista, de manera que pueda llamar la atención sobre detalles que sólo a él le traen provecho.

Para progresar en la vida, es indispensable inspirar confianza; y confianza e inquietud no son buenos compañeros.

Paciencia es una buena recomendación para un buen trabajador. Por paciencia no quiero decir, dejación; pues, detesto esta última tanto como admiro una decisión oportuna.

Es notable observar que nuestras ideas de economía y eficacia están variando mucho; ya no se aprecia al hombre por las horas que trabaja, sino por el trabajo que efectúa durante esas horas.

El hombre que tiene la reputación de no "errar", no es el hombre llamado a promoción; puede ser que esta reputación adquirida, sea efecto de falta de iniciativa.

Si nunca cometiéramos errores, nunca aprenderíamos el modo de enmendarlos.

Es al hombre de acción, al hombre de mérito, al que debemos ayudar; éste es entusiasta y comunica su placer a otros.

Su poder está en su bien pesado optimismo, en sus iniciativas y en el aprecio por los empleados. Sus hechos se basan en su entendimiento y ejecutados con entusiasmo que hacen de ellos una tarea sencilla.

A estos hombres tenemos que promoverlos.

Es inevitable.

Maceteros

de todas dimensiones, puestos a domicilio, y al más bajo precio de plaza, por grandes y pequeñas partidas, se realiza una gran existencia.
Muestrario en

Galería Alessandri

Oficina N.o 16 — Teléfono 274
o Avenida Irarrázaval N.o 4031
Teléfono 17 de Ñuñoa
12-j

STHENOGEN GALASSO

TONICO RECONSTITUYENTE SOBERANO

Preparado según el dictado de la moderna Terapia.
Adoptado en las Clínicas del país.
Debilidad general, Anemia, Neurastenia, Impotencia, Convalecencia, Señoras débiles embarazadas o de escasa leche, Granos, Manchas de la cara.
Certificados de autoridades médicas comprueban sus magníficos efectos.
Se vende en todas las boticas

Fiesta de la Primavera

Completo surtido en disfraces, pelucas, máscaras, etc., etc. Novedades en trajes: Colombinas, dominó, payasos, apaches, bailarinas, locura, primavera, chino, japonés, John Bull, etc.

NOTA.—Se confecciona inmediatamente cualquier traje de fantasía que el cliente solicite.

FRATELLI CASTAGNETO
ALAMEDA Esq. SAN MARTIN

SORPRENDENTE
REALIZACION
Por 3 días solamente

Platos loza inglesa de color extendidos c|u.	$ 0.85
Platos loza inglesa hondos con dorado c|u	1.05
Platos loza inglesa blancos extendidos c|u	0.90
Platos loza inglesa blancos hondos c|u.	1.05
Tazas para té loza inglesa blancas c|u.	1.15
Tazas para té loza inglesa color c|u.	1.25
Vasos para agua y vino c|u.	0.65
Cuchillos mango metal fino c|u.	1.05

APROVECHAR LA OPORTUNIDAD

ALMACEN IQUIQUE

ESTADO 85 Y 87. — TELEFONO INGLES 2373

NEUMATICOS

FISK

Los más suaves y durables

SE VENDEN EN TODAS PARTES

Méndez y Cía. S. A.

SANTIAGO
HUERFANOS 786 - Tel. 230

VALPARAISO
P. MONTT 201 - Tel. 174

El abrigo de Lobanoff

Las huestes victoriosas de Bonaparte, después de haber arado con las cureñas de sus cañones las cálidas arenas del Egipto, la cabeza entumecida del San Gotardo, las risueñas campiñas italianas, las landas de Moravia, y los campos de Jena, Essling y Wagram, quisieron un día estampar el casco de sus corceles en las algentes estepas de Rusia.

Cuatrocientos mil franceses atravesaron el Niemen el 24 de Junio de 1812, y tras una serie no interrumpida de triunfos alcanzados en Grodno, Mohilew, Ostrownos, Esmolensko, Valontina y Gorodeczna, acamparon en la llanura de Borodino a la caída de la tarde del 6 de Septiembre.

Desde la Abadía de Coloskoi, cuyos techos rojizos arrojaban una nota agresiva sobre el verde sombrío del paisaje, hasta la margen izquierda del Kolocza, el ejército francés plantó sus tiendas de campaña. Vistas a la luz indecisa del crepúsculo, dijeránse una bandada de aves gigantescas posadas en tierra, con las alas abatidas hacia el suelo. En el extremo opuesto de la estepa, al pie de una cadena de pequeños montículos cubierto de maleza, los vivacs de las milicias de Kutusoff parpadeaban como enormes pupilas incandescentes. Poco a poco se fueron apagando las últimas tintas de la tarde, y la noche, una noche destemplada bajo un cielo límpido de Otoño, envolvió en espesas tinieblas aquel campo de hurañez siniestra, destinado a ser al día siguiente teatro de la más cruenta de cuantas batallas ensangrentaron a Europa en el ciclo napoleónico.

Extraño era el contraste que ofrecían aquellos ejércitos, colocados el uno en frente del otro, mostrándose los dientes como dos bestias salvajes, prontas a abalanzarse la una sobre la otra. Mientras los soldados franceses, ebrios con el vino de cien victorias, convencidos de la superioridad de sus armas, se entregaban a la más loca alegría, los rusos, pensativos, taciturnos, con esa taciturnidad propia de la raza eslava, llevaban en hombros, por entre los vivacs, una imagen de la Virgen de Esmolensko. Napoleón, desde su toldo de campaña, veía desfilar aquella procesión fantástica, alumbrada por millares de antorchas encendidas, y es fama que exclamó, con una sonrisa de sarcasmo, dirigiéndose al coronel Fabvier, que se hallaba a su lado: "¡Pobres ilusos! Sólo el valor y el conocimiento de la guerra pueden dar el triunfo. Un hijo de la Revolución no cree en los milagros. Mis legiones son invencibles..."

¡Ah! si a través de la dorada niebla de sus entusiasmos hubiese podido ver el cuadro pavoroso que a esas legiones les reservaba el porvenir!

* * *

Despuntó la aurora del día 7 y con sus primeras luces se dió principio a la batalla. Bajo un cielo anubarrado, impasible, huraño, rusos y franceses se disputaban la victoria. Y combatieron, combatieron con encarnizamiento de fieras en-hambrecidas, hasta que, tras largas horas de lucha fatigosa, las águilas imperiales volaron triunfadoras en el campo de Borodino. Noventa mil hombres yacían en el suelo ametrallados sin misericordia. El humo de los cañones flotaba todavía como una túnica desgarrada sobre los flancos de las montañas, cuando Napoleón siguió su marcha hacia Moscou. Seis días más tarde contemplaba, desde una eminencia, las agujas, los minaretes, los techos abigarrados de la antigua capital del Imperio moscovita. Descendió con sus tropas. Murat fué el primero en atravesar, a la cabeza de la caballería, el barrio de Drogomilow, y como alcanzase en aquel arrabal la retaguardia de las fuerzas rusas que huían en desórden, preguntó en alta voz, con esa voz acostumbrada a ordenar cargas irresistibles, cuál era el jefe de los rezagados.

—"Soy yo, aquí me teneis", respondióle un anciano de largos cabellos blancos, erguido a despecho de los años, envuelto hasta los pies en un hermoso abrigo de pieles. Quién así hablaba era el Capitán Ivan Lobanoff, uno de los vencidos en Moscowa. Y como el Príncipe Murat, siempre tan preocupado con la indumentaria, con esa frivolidad casi femínea que le distinguía, elogiase en términos demasiado vehementes el abrigo del Capitán ruso, éste lo desprendió de sus hombros y lo colocó sobre los de su adversario. Cuentan que Murat le dió, en cambio, un reloj de oro, incrustado de rica pedrería.

Estrecháronse las manos aquellos dos valientes que por un instante deponían el resentimiento nacional, y se despidieron en silencio.

* * *

Después vinieron los días obscuros para las huestes invasoras. Las fogaradas de Moscou; la refriega de Jaroslawerz, en que los franceses salieron vencedores pero destrozados; las indecisiones de Bonaparte y sus lugartenientes bajo el techo de una cabaña en una granja de Gorodonia; la retirada, larga y penosa, por páramos inhabitados, por senderos cubiertos de nieve, con soldados adefágicos, sin disciplina, mordidos por el frío, diezmados por el escorbuto, seguidos de cerca por nubes de cosacos que como enormes pájaros salvajes graznaban continuamente a sus espaldas; los furgones con el tesoro del Ejército sepultados entre el hielo; los droskis desenganchados por las balas rusas; el desastre de Vop, el paso del Berezina y todo el cúmulo de peripecias que constituyeron esa vía crucis que se llamó la retirada de Rusia.

Así llegaron a Sumorgoni en los primeros días de Diciembre. En la noche del día 5, Napoleón, de codos sobre el sucio mostrador de un ventorrillo, fijos los ojos en un mapa de Rusia, revolvía en su cabeza cogitaciones dolorosas.

El complot del General Malet y las últimas noticias de España le tenían descorazonado. Veía con la perpicuidad de su genio que los pueblos de Europa, echados a sus plantas como bestias domadas espiaban un momento de debilidad en su implacable domador, para arrojarse sobre él y devorarle. Comprendía que los más aguerridos batallones eran impotentes para vencer el fanatismo patriótico, como lo estaban demostrando las guerrillas de Mina, Porlier, Villacampa y el Empecinado, las que burlaban a cada paso el valor y pericia de los más afamados Capitanes, siquiera se llamasen Massena, Ney, Soult y Marmont.

El frío era intenso, con una intensidad dolorosa. Anchas fajas de nubes lacticíneas entoldaban el horizonte, y los árboles agarrotados lloraban estalactitas de nieve como lágrimas cristalizadas. A lo lejos, a lo largo de la estepa entumecida, las llamas de las aldeas incendiadas rubricaban el cielo con sus lenguas de fuego. ¡Ah! los súbditos de Alejandro I. los descendientes de Catalina, habían jurado convertir el territorio ruso en una inmensa hoguera, antes que verlo hollado por las huestes francesas.

Eran las doce de la noche cuando Napoleón, como una fiera acorralada, resolvió poner en práctica la idea que maduraba desde su salida de Esmolensko: abandonar las reliquias del Ejército y trasladarse de incógnito a París, a levantar nuevas falanges con qué abatir la pertinacia de los rusos.

Cuando se disponía a salir, Murat envolvió al Emperador en el abrigo que Ivan le regalara a las puertas de Moscou. Fué así, en el rincón de un trineo que rodaba sordamente sobre la nieve endurecida, arrebujado entre las pieles del abrigo de Lobanoff, como Bonaparte salvó las fronteras de Rusia.

RICARDO SANCHEZ RAMIREZ.
Santiago, Octubre de 1919.

1.a SEMANA

BARATURA - MONSTRUO

Tiras Bordadas

Tiras bordadas en telas finas a 0.40 mt; 0.30 y..............	0.20	Tiras bordadas finas, ancho 22 c/m., a 2.00 mt. 180 y..........	1.60
Tiras bordadas en madapolán y cambray, anchos, 0.80, a 60 y	0.50	Tiras bordadas en cambray clase extra, ancho 32 c/m., a 2.60 y	2.40
Tiras bordadas en cambray y madapolán, bien anchos, a 1.40, 120 y	1.00	Tiras bordadas en gasa y cambray finos, ancho 46 c/m., a 3.50, 3.00 y	2.80
		Tiras bordadas en cambray, ancho 65 c/m. a 4.20, 4.00 y..........	3.90

CASA del ABUELO

233 Ahumada 233

VIDA SOCIAL

EN LA DIPLOMACIA.—

Próximamente partirá en viaje de recreo a su patria, el Ministro Plenipotenciario de Francia ante nuestro Gobierno, Excmo. señor André Gilbert.

El Excmo. señor Gilbert partirá a su país, donde permanecerá alejado algún tiempo de la diplomacia, a fin de atender al restablecimiento de su salud.

Es de lamentar sin duda, la partida de este distinguido diplomático, cuya actuación en nuestro país le granjeó desde su llegada, la más sinceras simpatías en nuestra sociedad, aparte de la consideración que encontró también en nuestras esferas oficiales donde desarrolló una inteligente y encomiable labor.

Vendrá en reemplazo del señor Gilbert, según informaciones que se nos han suministrado en la Legación, el actual Cónsul general de Francia en Inglaterra, señor Lefévre; joven e inteligente diplomático, que goza de señalado prestigio en su país.

Pertenece el señor Lefévre a la escuela del eminente hombre público francés, Mr. Pichon, a quien le liga una íntima amistad.

EL TE DE AYER TARDE EN EL CLUB DE SEÑORAS.—

El Directorio del Club de Señoras ofreció ayer tarde un té, al cual asistieron distinguidas familias de nuestra sociedad y conocidos artistas que dieron especial relieve a la reunión.

La concurrencia, numerosa y selecta, disfrutó de una tarde de gratos momentos.

El ambiente atrayente y refinado, hicieron que la reunión resultara especialmente memorable. Contribuyeron a ello especialmente, la señora Sofía del Campo de Aldunate, que fué celebradísima y agasajada por su preciosa voz, y los esposos Valencia, que consiguieron una vez más el aplauso de sus admiradores.

La próxima tarde literaria estará a cargo del señor Eugenio Labarca, quien disertará el Viernes próximo en forma novedosa y amena. Realzarán dicha reunión la señora Fanny Anitúa, que cantará exclusivamente canciones chilenas, y la señorita Magda Casals, discípula de la gran actriz Irma Grammatica, que recitará poemas del teatro italiano contemporáneo.

RECEPCIONES.—

—En la tarde de ayer ofreció una recepción a sus relaciones, la señorita Lucía Jara Barros.

FALLECIMIENTOS.—

—Ayer ha dejado de existir en ésta, el señor Jorge Munizaga Munizaga, sensible fallecimiento que afecta a un respetable hogar.

LAS FUNCIONES DE HOY EN EL MUNICIPAL.—

Hoy habrá dos funciones en el Municipal: una matinée con "Thais" que será interpretada por Carmen Melis y Taurino Parvis.

En la noche, en 26 función de abono, se dará "Rigoletto", con la Señora Sofía del Campo de Aldunate, el tenor Pedro Navia y el barítono Mariano Stabile.

Según noticias que tenemos, estas funciones serán concurridísimas, pues hay muy pocas localidades todavía disponibles.

Mañana Lunes en la noche, habrá una función fuera de abono, a beneficio del Patronato Nacional de la Infancia.

El Martes se estrenará "Mefistófeles", interpretado por el bajo José Quinzi Tapergui.

El Sábado estreno de "Luisa de Charpentier", la misma obra que se dará también en Valparaíso el día 21.

COMIDA.—

Anoche se ofreció una comida al señor Ricardo Morandé Campino, con motivo de su próximo viaje a Alemania. Asistieron los señores: Juan de D. Vial, Oscar Lilne, Mario Valdés, Roberto Eyzaguirre, Miguel Rodríguez, Alfredo Valdivieso, Julio Contréras, Jorge Montes, Luis Goycolea, Benjamín Vergara, Héctor Arriagada, Eduardo Varas, Miguel Cortés y Manuel Valdés.

MATRIMONIOS.—

En la mañana de ayer fué bendecido en la Capilla de los Padres Franceses, el matrimonio de la señorita Teresa Guzmán García Huidobro con el señor Luis Peña Otaegui.

Asistió a la ceremonia una numerosa y distinguida concurrencia, en la que pudimos anotar las más conocidas familias de nuestra sociedad que motivó una hermosa reunión social.

—En la tarde de ayer fué bendecido privadamente en casa de la novia, el matrimonio de la señorita Fanny Rodríguez Barros con el señor Alvaro Puga Fischer.

Puso las bendiciones el Presbítero don Joaquín Barros Barros. Actuaron de padrinos por parte del novio don Julio Puga Borne y doña Luisa Fisher de Puga y por parte de la novia don Ramón Rodríguez Pando y doña Virginia Barros de Rodríguez. De testigos actuaron don Ladislao Barros Barros, don Alfredo Bascuñán Echeverría, don Fernando Puga Fisher y don Ramón Rodríguez Barros.

En el matrimonio civil actuaron de testigos don Enrique Mac-Iver, don Luis Barros Borgoño, don Carlos Zañartu Fierro, don Severo Ocampo y don Guillermo Subercaseaux Pérez

EL BAILE DE ANOCHE.—

Una espléndida recepción fué ofrecida anoche por el señor Pedro Correa Ovalle y su esposa, señora María Luisa Ugarte de Correa.

Asistió a ella lo más conocido nuestra sociedad. Fué sin duda hermosa y distinguida reunión.

INAUGURACION DE LA EXPOSICION DE PRIMAVERA.—

Ayer en la tarde se efectuó "vernissage" de este salón, asistencia de numerosos artistas miembros de la prensa y aficionados.

El conjunto del salón es homogéneo y superior al del año pasado por las obras que en él figuran.

Hoy Domingo a las 4 P. M., llevará a cabo la inauguración oficial en el Salón del Palacio de Bellas Artes, a la que asistirán especialmente invitados por el presidente de la Federación de Estudiantes el Ministro de Instrucción Pública, Rector de la Universidad de Chile, Cuerpo Diplomático, autoridades administrativas y miembros de la Comisión de Bellas Artes.

El jurado de recompensas compuesto de los señores Francisco González, Pablo Buchard, Oscar Lucares, Rafael Valdés y Alberto Ried, se reunirán el Martes 14 del presente a las 2 P. M., a fin de proceder a la adjudicación de premios en las distintas secciones.

La Exposición permanecerá abierta durante la presente semana de 9 a 12 y de 2 a 6 de la tarde.

BENEFICIO PRO - PATRONATO NACIONAL DE LA INFANCIA.

Mañana Lunes en la noche se llevará a efecto en el Municipal una hermosa fiesta de beneficencia, dedicada al Patronato Nacional de la Infancia, institución que ha merecido y siempre merecerá el más grande apoyo de nuestra sociedad. La obra elegida por las distinguidas damas que han organizado el beneficio, es "Madame Buterfly" por Carmen Melis, Franco Tumminello y Franco Federici.

EXPOSICION BOLIN.—

Hoy Domingo la exposición de acuarelas decorativas que realiza el argentino artista señor Guillermo Carlos Bólin,, en los salones Rembert de la calle Estado, permanecerá abierta por la mañana de 9 a 12.

—El 15 del presente se efectuará privadamente, el matrimonio de la señorita Consuelo Brunet Bunster con el señor Eugenio Montes.

—Hoy será bendecido en Concepción, el matrimonio de la señorita María Urrejola Lecaros con el señor Gregorio Morandé Mira.

SOCIEDAD DE BENEFICENCIA DE DAMAS ESPAÑOLAS.—

Varias comisiones de señoras y señoritas de esta benéfica Asociación, han visitado en estos días numerosos hogares de españoles pobres, a quienes han entregado bonos para ser cancelados en especies en el almacén de comestibles

MORENO Hnos.

SANTIAGO
Estado 17 - Teléfonos:
Inglés 2878; Nac. 294
Casilla 201

IMPORTADORES DE FERRETERIA, ARTICULOS NAVALES Y FERROVIARIOS
DIRECCION TELEGRAFICA: "REVILLA"

VALPARAISO
Cochrane 417 - Teléfonos: Inglés 788; Nacional 146 - Casilla 489

RECIBIERON:

Aguarrás "Arbolito". Aceite Linaza genuino inglés. Pintura blanca y en colores. Tiza y tierras surtidas. Barnices y secantes. Jarcia Manila. Cable acero flexible. Fierro redondo de todas dimensiones. Empaquetaduras.

Artículos de Agricultura

SEÑORITA LUZ MOREIRA CASTILLO, CUYO MATRIMONIO CON EL SEÑOR EMILIO SANTELICES RODRIGUEZ SERA BENDECIDO EN LA CAPILLA DE SAN PEDRO, EN LA MAÑANA DE HOY.

de la calle Arturo Prat N.o 1328, y han repartido cuantiosas limosnas en metálico en las casas de compatriotas en donde más despiadadamente veían reinar la miseria.

Muy meritoria es la labor que se imponen estas damas que en su constante abnegación no olvidan nunca al necesitado, y conmemoran el glorioso descubrimiento de América practicando la más hermosa de las virtudes, la de la caridad

No menos digno de aplaudir es el delicado obsequio de las señoritas que forman parte de esta benéfica entidad, las que regalaron al Club Ciclista Ibérico preciosas cintas pintadas o bordadas por ellas, que se disputaron en el día de ayer.

La Comisión de Fiestas trabaja también sin descanso para ultimar los preparativos de las rifas y tómbola benéfica que se efectuará esta tarde en el Parque y que sin duda se verán concurridísimas dadas las numerosas atracciones que se llevarán a cabo en la elipse del Parque y que congregarán allí no sólo a la colonia española, sino también al pueblo chileno que cada año presta más entusiasmo a la Fiesta de la Raza.

EL SEÑOR JULIO REYES CERDA. —

En la madrugada de ayer ha dejado de existir a consecuencia del desgraciado accidente de que fué víctima hace algunos días, el señor Julio Reyes Cerda.

Distinguido joven de nuestra sociedad, cuyo sensible desaparecimiento, por las circunstancias en que ha ocurrido, se hace tanto más sentido.

Sr. JULIO REYES CERDA

Muere víctima de aquellos accidentes tan propios de la juventud; en que a la tenacidad y el arrojo tan pocas veces se sobrepone aquella preventiva tranquilidad que mide los actos de nuestra vida precisamente cuando ya poco nos queda de ella.

Dotado de un espíritu bien poco común, sus aficiones, sus ideas, su carácter mismo, le infundían una rara originalidad; era querido y estimado de sus amigos, quizá por ese mismo temperamento de acentuada juventilidad que le granjeaba las más vivas simpatías.

Sus cualidades artísticas le dieron de muy joven una actuación y figuración que sin duda ha de ser recordada con cariño por cuantos algún día estudien el desarrollo de la música entre nosotros: no han de pasar desapercibidos aquellos, sus primeros conciertos que denotan marcadamente su esfuerzo y capacidad.

Su sensible desaparecimiento ha dado lugar a justas demostraciones de pesar entre cuantos pudieron conocerle y apreciar sus bellas y nobles cualidades.

Sus restos mortales serán conducidos al Cementerio General en la mañana de hoy, a las 9 A. M., desde el templo de San Francisco.

LA SEÑORA MELANIA UNDURRAGA DE FERNANDEZ. —

En la madrugada de ayer ha dejado de existir la respetable señora, Melania Undurraga de Fernández.

Nuestra sociedad pierde en su fallecimiento una digna dama, cuyas condiciones de carácter y respetabilidad le habían granjeado numerosas simpatías, haciendo de ella un bello exponente de la austeridad y rectitud de hábitos que distinguían nuestra vieja sociedad.

Dotada de bellas y nobles virtudes cúpole actuar en numerosas instituciones de beneficencia dejando de relieve la bondad y generosidad de sus sentimientos.

El fallecimiento de la señora Undurraga de Fernández afecta a numerosas y distinguidas familias de nuestra sociedad.

Sus restos mortales serán trasladados al Cementerio General a las 10 A. M., de hoy, desde su casa habitación.

MATRIMONIOS. —

Ayer se verificó privadamente en casa de la novia el matrimonio del señor Arturo Silva Aguila con la señorita Emma Herrera Camus.

Fueron padrinos en la ceremonia religiosa el señor Alberto Herrera A. y señora Tránsito Camus de H., y el señor Augusto Riveros y señora Agustina Béjares de R.

Actuaron como testigos en el matrimonio civil los señores Julio Bolados Cárter, José María Camus R., Julio Bravo C. y Romelio Mardones S.

NACIMIENTO. —

Ha venido al mundo un hijito del señor Nicanor Garcés Silva y de la señora Elvira Concha de Garcés.

BAUTIZOS. —

Ha sido bautizado Salvador de la Cerda Gutiérrez, hijo de don Manuel de la Cerda P., y de la señora Manuela G. de de la Cerda.

VIAJEROS. —

Ha partido para Chillán el señor Arturo Barrera Rivera acompañado de su esposa y su hija Blanca.

—Se encuentra en ésta don Teodoro Bravo Ceballos, notario público de Illapel.

EXPOSICION DE ARTE ORIENTAL. —

El anuncio de una exposición de acuarelas orientales que debe inaugurarse mañana Lunes en los salones de la Fotografía Vera, en la calle Ahumada, ha despertado verdadero interés entre los aficionados.

Numerosa concurrencia visitó ayer Sábado el amplio local, donde sus organizadores hacían los últimos preparativos para la apertura que seguramente alcanzará señalado éxito.

IN MEMORIAM. —

La señora Sofía Guzmán de Núñez.—Las Sras. de la Asociación contra la Tuberculosis han perdido la amable compañía de una de sus más antiguas y laboriosas directoras: los pobres enfermos un sostén de incansable caridad y consuelo.

La señora Sofía Guzmán de Núñez por más de dieciocho años trabajó con firme constancia en el Dispensario N.o 1 que la Asociación mantiene en la Avenida de la Independencia.

Cruel dolencia la obligó a retirarse de su labor un día. Se despidió de sus cooperadoras y de sus enfermos con la promesa de volver tan luego que se lo permitiera su salud. Esto fué en Octubre de 1918.

Su promesa y su deseo, quedaron sin cumplirse. Pero en la ausencia y en la distancia de su obra predilecta, le conservó invariable cariño; le prestaba apoyo y consejo. En medio de sus dolencias, recordaba la marcha de la caridad y la sostenía con el concurso bueno que podía.

Su conducta servirá de ejemplo: su memoria se guardará cariñosamente, entre las que fueron sus amigas y son sus amantes admiradoras de su virtud y discreción. — **Ana Sivinburn de Jordán.**

Consejos de la Comtesse Ivon

HIGIENE DE LA BOCA.—

El cuidado de la dentadura debe inculcarse a los niños como un hábito higiénico, que les librará de muchas dolencias y les producirá la satisfacción de lucir cuando sean grandes una dentadura hermosa y sana y una boca fresca y agradable. Para conseguir estos resultados es preciso adoptar una preparación que reuna los mejores elementos curativos, higiénicos y desinfectantes. cual es el **Elixir Dentífrico** que prepara la **Botica Italiana, Huérfanos 1220.**

LA CARESTIA.—

Profunda perturbación causa en los hogares, la enorme carestía de todos los artículos de alimentación, y en deseo de economizar algo acuden presurosas atraídas por réclames llamativos, donde frecuentemente todo les resulta mucho más caro, por la diferencia de peso o inferioridad de clase de los artículos que compran.

En materia de provisión alimenticia, toda buena dueña de casa debe acudir al departamento especial de comestibles de la **Casa Gath y Chaves**, donde encontrará toda clase de artículos, desde los frutos del país hasta las más finas conservas, todo escogido y de primera clase, garantido con peso exacto y entregado con rapidez a domicilio.

Hay verdadera economía en aprovisionarse en esta Casa.

EL CORSE.—

El corsé es hoy día la prenda que necesita estar confeccionada con más arte, por que de la habilidad de su diseño y de la corrección de sus líneas depende exclusivamente la belleza de un cuerpo. La mujer más esbelta se verá mal con un corsé cualquiera y en cambio lucirá y llamará la atención la que use uno cortado especial sobre medida, por un artista en el ramo. Para triunfar aconsejamos ocurrir a la **Corsetería Francesa, Calle Moneda N.o 819.**

JABON EN EL TOCADOR.—

Todas las personas que deseen conservar y aumentar la belleza de su cutis deben ser muy exigentes para escoger el jabón que usen en el tocador; porque nada destruye más la frescura del cutis, que los jabones preparados, coloreados y perfumados en substancias químicas que muchas veces son la base aún de los más caros. Por experiencia propia puedo recomendar, sin reserva alguna, el **Jabón Flores del Campo, de la Perfumería Floralia de Madrid**, que a su calidad insuperable une las mejores condiciones higiénicas. y un delicadísimo perfume extraído directamente de las flores: además, tiene la ventaja de ser de precio muy moderado. Su único concesionario es: C. Esponda, calle San Antonio 45.

LOS ADORNOS.—

Los calores con que se inicia la Primavera hace indispensable la adopción inmediata de las ligeras y vaporosas toilettes de acuerdo con la última moda.

Los nuevos estilos exigen que los trajes y sombreros y aún las sombrillas vayan adornadas con toda clase de fantasía, lo que obliga a recorrer pacientemente el comercio para buscar las combinaciones necesarias para adornar cada toilette y lo que es peor a invertir en estos adornos tanto o más que lo que valen los trajes. Las señoras que deseen enconomizar estos tragines y también su dinero, deben dirigirse a la Galería de Novedades, **Calle Monjitas 879 y Veintiuno de Mayo 591**, donde encontrarán el más variado y completo surtido y adornos que satisfarán el gusto o el capricho más exigente. Como una especialidad recomendamos los flecos de seda de todos los tamaños, dibujos y colores, que difícilmente podrán encontrar reunidos en otra parte. No está demás llamar la atención a nuestras lectoras al hecho de que éstos son los adornos más apropiados y de buen gusto para los nuevos trajes.

LAS CANAS.—

Los específicos maravillosos para restaurar el color del cabello, tienen un éxito efímero y luego nadie los recuerda, por que los hechos no corresponden a la réclame con que fueron presentados. En cambio, **El Específico Benguria** continúa cosechando éxito desde largos años atrás, y cada persona que lo ha usado es un propagandista de sus méritos; por que hace recobrar al pelo blanco su color primitivo, sin pintarlo, ni teñirlo, sino curando radicalmente en el origen la enfermedad cuya manifestación son las canas. Para evitar falsificaciones, el doctor R. Benguria atiende personalmente toda consulta en su oficina, Moneda 875, Teléfono Inglés 881.

INDUSTRIA DELICIOSA.—

Así puede calificarse la que han desarrollado los señores Hucke Hermanos y Cía., por el perfeccionamiento y finura de todos sus variados productos en el ramo de galletas, confites, bombones, chocolates etc. que forman una especialidad premiada con la preferencia que le dispensan los consumidores de todo el país.

Este triunfo de la industria nacional se debe a la honradez con que siempre han presentado sus productos y a la excelente direccion que cada día estudia el modo de perfeccionarlos.

Así, ahora, ofrece un produoto nuevo: **Las Obleas Duquesa**, que son unos tubitos de muy lindo aspecto, rellenos con una crema de incomparable finura y sabor especialmente adecuados para servirlos con helados o en una mesa de Five O'clock Tea. Sin duda serán los preferidos por todas las personas de gusto delicado que deseen ofrecer una agradable sorpresa a sus invitados, estas obleas se encuentran en todos los buenos almacenes y pastelerías.

EL CINE.—

nuestro público es muy voluble en materia de espectáculos; distingue con su preferencia un teatro y acude a sus funciones con asiduidad y entusiasmo para luego darle la preferencia a otro.

El teatro Alhambra ha sabido cautivar a su público que por meses y años lo favorece y distingue, dándole continuamente llenos completos; esto es debido al buen criterio de sus empresarios que han tenido especial acierto en la selección de las películas cuyos méritos y buen gusto le han producido una serie continuada de triunfos artísticos.

Además, uno de los grandes atractivos que presenta este Cine, es la magnífica orquesta dirigida por el célebre concertista Américo Tritini, y que sin duda es el mejor conjunto que actúa en la capital.

Hoy Domingo en especial y noche se estrenará la preciosa película de la Caesar Film que interpreta la obra de Sardou, titulada Dora, cuya protagnista es la bella actriz Vera Vergani y el elegante actor Gustavo Serena.

PARA EL CUTIS.—

Las manchas y las pecas son defectos cutáneos que afean el rostro, pero las espinillas, zarpullido y afecciones análogas, lo hacen aún más desagradable. Para combatir el origen de estas infecciones y enfermedades, es necesario recurrir a un tratamiento adecuado y usar preparaciones que junto con corregir los defectos los embellezcan como ocurre con la **Leche de Almendras de Werck o la Crema de Fresas**, que dan resultados muy recomendables en la curación de estos defectos.

LAS VICTROLAS.—

Este es el instrumento más perfecto que existe hoy día para reproducir la música o la voz humana, ha venido a destronar los fonógrafos y demás aparatos análogos que hicieron su época, los cuales son ahora anticuados y muy poco agradables al oído, sobre todo para las personas nerviosas.

Las Victrolas son por el contrario de inapreciable utilidad, sobre todo para las familias que parten a veranear al campo o a los balnearios; son el compañero artístico que les hará pasar horas deliciosas, escuchando las voces divinas de las eminencias del canto y cuya música les permitirá además seguir todos los bailes modernos, pues reproducen con admirable nitidez y precisión hasta las notas más delicadas.

Ningún obsequio será más agradecido y bien recibido que una victrola, con un buen surtido de piezas.

La casa Grimm y Kern, **Ahumada 99, esquina de Moneda**, tiene instalado un elegante salón, dedicado exclusivamente a las Victrolas, donde puede ensayarse todo el extenso repertorio de música y canto y escogerse las piezas que más agraden.

COMTESSE IVON.

A LAS MUJERES,
y en especial a las madres

Es un absurdo suponer que el agua fría y el jabón, son los agentes más seguros para conservar la belleza del cutis.

Los cutis perfectos son escasos, y, aún dentro de la más exquisita corrección, tienden unos a la sequedad y otros expelen más grasa de la necesaria. Ambas cosas perjudican; la sequedad, porque produce empeines, y hace el cutis menos resistente, y la excesiva grasa, porque obstruye los poros, y produce entonces, como consecuencia espinillas y rojeces.

Siendo así, es indudable, que un cosmético bien elegido, embellece y conserva el cutis más delicado.

El cutis, que se expone lavado a la intemperie, es mucho menos resistente y se conserva peor, estéticamente, que un cutis cubierto por una capa cualquiera de polvos o de crema. Si esto les parece absurdo para convercerse, no tiene más que observar la superioridad del cutis, de cualquiera mujer, que lo lleva cubierto como he dicho antes, comparado con el cutis de un hombre corriente o de una mujer del pueblo.

Se sabe de antemano de mujeres de teatro, que han conservado hasta la ancianidad la belleza de su cutis, debido, como se ha sabido después, al uso de un cosmético adecuado.

Deben, pues, las mujeres usar polvos, a base de almidón o de arroz, aplicados sobre alguna leche o crema, que a la vez que embellezca sea un tónico cutáneo.

Hay hoy en Chile, ingredientes, como la Crema Moore, que ofrece la Botica Italiana, que no sólo embellece el cutis sino que fortifica la vitalidad de los músculos del rostro, evitando que se relajen, y produzcan las arrugas.

Se hace necesario advertirles a las mujeres jóvenes, y a las que ya sienten los estragos de los años, que para cultivar su cutis, elijan con preferencia preparados que lleven la firma de algún especialista.

El profesor Moore en su crema, nos ha ofrecido un ingrediente de tanto interés, que extranjeras que han venido a Chile y lo han usado, al salir de aquí se lo hacen exportar a donde vayan.

Entre profesionales, he oído decir, que diariamente entran a la Botica Italia, centenares de personas en busca de la Crema del Doctor Moore, o de su tónico para el cabello.

El caso no me parece extraño.

Sabemos que el Doctor Moore es uno de nuestros profesores más distinguidos, y que nos da en esta receta su experiencia de años. Además, esta crema preparada con ingredientes químicos de primera clase tiene un precio que resulta ínfimo, comparado con el valor de cualquier ingrediente extranjero, que, como sabemos, entran ordinariamente, con un recargo aduanero de 125 por ciento.

Al anotar estos datos sobre regímenes y recetas cutáneas, hemos hablado, según las últimas opiniones médicas, y recomendamos sin interés comercial ninguno, unos de los artículos de toilette que se ha impuesto más entre nosotros, durante este último tiempo.

MARIE LATOUR.

Club de Ternos Finos

DE PEDRO FISCHMAN

Confeccionados en la Sastrería Morales. Compañía 1029

En Santiago, 11 de Octubre, de 1919, se efectuó el 8.o sorteo ante notario, Mariano Meleo y salió favorecido el número 49, perteneciente a don Manuel Cornejo calle Cumming 640.

Segundo Club en formación

BAILE

ONE STEP, FOX TROT, BOSTON, (moderno), HESITATION WALTZ, HALF AND HALF Y EL TANGO (liso)

Todos estos bonitos, elegantes bailes de salón, que están haciendo furor en nuestro distinguido mundo social de Santiago, puede aprender usted en la escuela particular del profesor J. Ubilla H., sistema concéntrico, enseñanza práctica y moderna. Las inscripciones y consultas se reciben diariamente, para los cursos rápidos, en privado y colectivos nocturnos mensuales.

PROFESOR J. UBILLA B.

Cueto 615, al llegar a Santo Domingo

SOMBREROS!
SOMBREROS!

CON FACILIDADES DE PAGO EN SAN ANTONIO 566

Para el gusto más exigente, encontrará un variado surtido en sombreros finos fabricados por una especialista recién llegada de Europa. No se olviden que vendemos con facilidades de pago.

Se reciben hechuras y transformaciones a precios muy módicos.

A. BASIS.

Pasaje Matte 36

ULTIMOS MODELOS de los mejores CORSEES del mundo, marca

Mme. IRENE

Especiales para gordas y con cordones adelante.

Llegaron reducidores del busto, cara, caderas, pescuezo, etc., lo más nuevo venido a Chile.

Gran surtido de trajes de brin para niñitas y medias, jerseys y bolsas de seda para señoras.

Williamson & Co.

PETROLEO COMBUSTIBLE
PARA QUEMAR
—Y—
Petróleo Diesel para Motores
DE COMBUSTION INTERNA

Ofrecen listos para entrega de los depósitos en las Salinas (Desvío Población Vergara)

WILLIAMSON & Co.
Bandera esquina Catedral

REALIZACION

La Fábrica, Echaurren 174, realizará por 4 días, mil blusas de velo, organdís, seda. Velo inglés, 3.65, 2.95, 2.65, 1.95 metro.

Bordados en trajes iguales a los importados.

CLINICA DENTAL
DEL
Dr. Valenzuela Basterrica
Cinco dentistas especialistas.
8 a 12 y 2 a 7. Huérfanos 1616.
Teléfono 1642.

Hotel FRANCIA
VALPARAISO

El mejor y más preferido por su situación central, precios módicos. La mayor parte de los departamentos son con vista al mar. Departamentos especiales para familias y novios.

Atendido por sus propios dueños.

CLUB
RELOJES PULSERAS

Ante el Notario Público señor Manuel Almarza, en mi casa San Antonio 566, se procedió al tercer sorteo del Club Reloj-Pulsera y mercaderías en general, salió favorecido el número (28), veinte y ocho.

A. BASIS.

Crema del Harem

No necesita recomendación especial, pues sus espléndidos resultados como hermoseador del cutis convencen á todo el mundo, que no hay preparación que la iguala

PINTURAS
BARNICES
BROCHAS
PRECIO BAJO FIJO
MERCERIA MATAS
Casa fundada en 1886
DELICIAS 2780, PORTAL EDWARDS

Baños de Apoquindo

ABIERTO EL RESTAURANT DIARIAMENTE

Almuerzo: $ 5 cubierto

LUNCH — FIAMBRES SURTIDOS

El gran baño natación está a disposición del público.

Autos-ómnibus saldrán desde la Plaza de Armas frente al Correo, y al fundo Tobalaba, cada hora, desde las diez A. M.

12-j

VICTORINO ALONSO
DENTISTA
Estudios en Philadelphia
MONEDA 1164

CASA REGLAT
AHUMADA 358
GRAN REALIZACION DE
SOMBREROS MODELOS VESTIDOS
HABILLE TRAJES SASTRE
Ultima creaciones de la MODA

ESPARRAGOS FRESCOS
ESPECIALES BLANCOS

J. Nicolás Rubio avisa a las familias y público de Santiago que ya está en venta este excelente producto en su

DEPOSITO: DELICIAS 1161

a los siguientes precios:

Primera clase.. .. .. $ 1.20 el kilo
Segunda clase.. .. .. $ 1.00 el kilo

15-j

VIÑA ERRAZURIZ - PANQUEHUE

AGENTES GENERALES AL POR MAYOR
PARA LA ZONA DE SANTIAGO A TALCA INCLUSIVE:

HORMANN & Cía. :-: Bandera 559

Manuel J. Masalias

Agente autorizado de aduanas, embarcador y consignatario
Unica casa Española dedicada a este ramo

Gratuitamente proporciona datos de la llegada de mercaderías, condiciones en que es recibida en la Aduana, como también de los robos y mermas que hayan sufrido durante su viaje. Grandes BODEGAS cerca de MUELLES y ESTACIONES del Ferrocarril para mercadería en tránsito y EMBARQUES.

Proporciona seguro gratuito de las mercaderías en tránsito mientras estén depositadas en sus BODEGAS esperando embarque. Magnífico SALON DE MUESTRAS para viajantes de ESPAÑA.

Corresponsales en toda la COSTA DEL PACIFICO.

OFICINAS: Avenida BRASIL 290. — **BODEGAS:** Salvador Donoso 289

TELEFONOS: Inglés 2009. Nacional 50

Telegramas y cables

MASALIAS =- VALPARAISO

AGENTE DE LA COMPAÑIA NACIONAL DE SEGUROS "LA CATALANA" MARITIMOS Y CONTRA INCENDIOS

Barros Lynch Hnos.

PROPIEDADES EN VENTA (Casas-habitaciones)

COCHRANE, próxima a Alameda	$ 170,000
ROSAS, esquina, central	160,000
AVENIDA RECOLETA	100,000
LIRA, próxima a Alameda	90,000
COCHRANE, próxima a Alameda	80,000
HUERFANOS, esquina	80,000
GRAJALES	55,000
MAESTRANZA	44,000
LIBERTAD, próxima a Alameda	40,000
AVENIDA FRANCIA	32,000
AVENIDA SANTA ELENA	28,000
COPIAPO	28,000
CUETO, cerca de Huérfanos	25,000
ARTURO PRAT	25,000
COQUIMBO	24,000
DIEZ DE JULIO	22,000
HUEMUL	22,000
DIEZ DE JULIO	18,000
DIEZ DE JULIO	20,000
AVENIDA SANTA ELENA	15,000
AVENIDA YUNGAY	15,000

DE RENTA

NATANIEL, próxima a Alameda	$ 260,000
HUERFANOS, central	220,000
DOMEYKO, cité	180,000
DELICIAS, esquina, cerca Cerro, propiedad antigua	145,000
MAESTRANZA	140,000
VILLAVICENCIO	135,000
ESPERANZA, Cité	130,000
ECHAURREN	106,000
SAN DIEGO, cité	80,000
AMUNATEGUI	70,000
MOLINA	66,000
BAQUEDANO	60,000
NATANIEL, próxima a Delicias	48,000
SANTA MONICA	38,000
BRASIL	36,000
SANTA ELENA esquina de Porvenir	30,000

Más datos en nuestra oficina. Comisión por compra-venta: 1%.

Víctor y Patricio Barros Lynch
TEATINOS 70. — CASILLA 2809

Sastrería JOSE GHERARDI

Premiada en exposiciones europeas
Merced 834-Frente al Teatro Santiago

Por la gran existencia de mercaderías inglesas, se hacen trajes sobre medida a precios excepcionales; y está atendida por su propio dueño.

Administrador

mineral de cobre de importancia y de gran porvenir, necesita para su dirección general.

Es indispensable experiencia en minas de cordillera, conocimientos en concentración y demás que garanticen competencia.

Dirección: **VALPARAISO, Casilla 532**

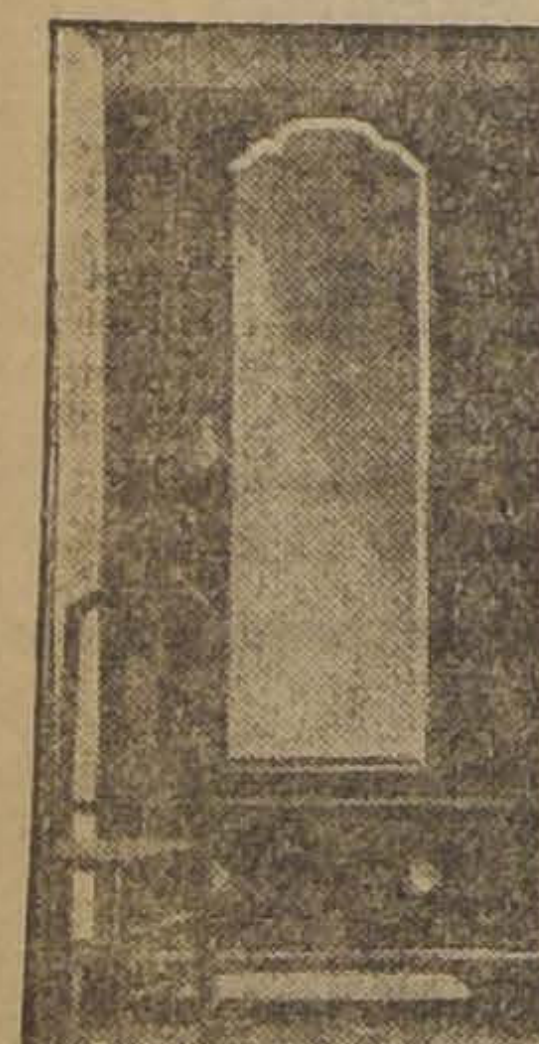

Mueblería y Peletería
VIENESA

El 10 de Octubre y ante el Notario público señor Mariano Melo Egaña, se efectuaron los sorteos de los clubs de Muebles y Pieles.

En el 2.o Club, sorteo 37, favorecido el N.o 11 de don Juan Espina H., Esperanza 66, 3.er Club, sorteo 24, favorecido el N.o 72, de don Carlos Martínez, Bandera 151, 4.o Club sorteo 7, favorecido el N.o 26, de la señorita Raquel Pérez, Eyzaguirre 1162.

En formación el 5.o Club de Muebles y Pieles. Cuota semanal $ 6.

Se admiten inscripciones de provincias. Pedir prospectos.

También se venden muebles con grandes facilidades de pago.

AHUMADA 5

Casilla 2635. — Teléfono Inglés 2783

Tengo a venta

fundos, chacras, casas de residencia, propiedades de renta y sitios.

Enrique Cano Peel
Agustinas 1320

Cañería

Para AGUA y GAS
REALIZAMOS

Enrique Rawlins & Co.
SANTO DOMINGO 855

MATICOLINA

Curación maravillosa de las espinillas, irritaciones y quemaduras de la piel, heridas superficiales.

LABORATORIO CHILE
Av. Ecuador 3575
SANTIAGO

PROPIEDADES

Martínez de Rosas, espléndida quinta, 15,000 metros de superficie, edificio de dos pisos, bosque de eucaliptus, árboles frutales y parrones, se vende a precio comercial.

Washington, casita cómoda de cuatro piezas, se regala en **$ 4,800**

Castillo, entre Libertad y Sotomayor, dos piezas, alcantarillado, frente de ladrillo, en **$ 6,500**

San Isidro, dos piezas y almacén a la calle . . . . . **$ 7,000**

Antofagasta, casa de dos pisos, frente estucado, luz eléctrica, servicios higiénicos, carros de ida y vuelta . . . . **$ 19,000**

Coquimbo, casa frente de ladrillos, ocho habitaciones, dos patios, árboles frutales y luz eléctrica. . . . . **$ 20,000**

Pío IX, casa nueva, dos patios, y luz eléctrica. . . . . **$ 32,000**

Siglo XX, magnífica casa de dos pisos, jardín, comodidades para numerosa familia . . . **$ 68,000**

En la Plaza de Los Guindos, con carros a la puerta, tengo casas desde **seis mil** hasta **quince mil pesos**, y muchas otras de todos precios en los diferentes barrios de la capital.

Alejandro Olea

COMPAÑIA 1065. Oficina N.o 18

CASAS PARA ESCUELAS

Pídense propuestas públicas para dotar de local a las escuelas que se indican en el radio y canon que se expresa:

ESCUELA N.o 109. Radio: Población Suárez Mujica, 4 cuadras alrededor del local que ocupa actualmente la escuela. Canon máximo anual: $ 2,160.

La casa que se ofrezca deberá tener cuatro salones para clases de 5 a 6 metros de ancho por 7 a 8 de largo; un gimnasio; extensos patios y los servicios higiénicos necesarios.

ESCUELA N.o 162. Radio: Población Quidora. Canon máximo anual $ 4,200.

La casa que se ofrezca deberá tener 4 salones para clases de 5 a 6 metros de ancho por 7 a 8 de largo; un gimnasio; extensos patios; habitación para la maestra; agua potable en servicio y las instalaciones higiénicas necesarias.

Las propuestas se abrirán el 17 del mes actual, a las 3 P. M., en la Sección de Locales de la Inspección General de Instrucción Primaria, en donde se darán los datos que se soliciten.

El Inspector General de Instrucción Primaria

15-j

CONTRIBUCION DEL Alcantarillado de Santiago

Esta contribución debe pagarse por trimestre anticipados en la Dirección del Alcantarillado y Pavimentación de Santiago, Moneda N.o 830, de 10 a 11 1/2 y de 13 1/2 a 16 horas, durante los meses de Enero, Abril, Julio y Octubre.

Expirados estos meses se cobrarán intereses penales y transcurrido el trimestre respectivo se procederá al cobro judicial.

En consecuencia, durante el presente mes de Octubre se pagará sin intereses penales la contribución correspondiente al 4.o trimestre del presente año.

Se advierte que no se admitirá el pago sin haber cancelado previamente los recibos atrasados con sus correspondientes intereses y costos judiciales.

Santiago, Octubre de 1919.

EL DIRECTOR.

13-j

TRAJES DE VERANO

Lindos y elegantes modelos recién llegados, en VOILES, CREPEES, TUSOR y LENCERIA

Casa Muzard

- BLUSAS -

Preciosos surtidos de formas caprichosas y elegantes.

Cuellos en Lencería, Punto, Organdis y Seda

VESTIDITOS lavables para Niñitas, gran variedad.

En nuestra Sección Tejidos tendremos a la vista la mayor parte de los GENEROS PARA TRAJES DE VERANO, estilos de novedad y buen gusto.

PRECIOS MODICOS

DISFRACES

de gran originalidad
PELUCAS y CARETAS

Se reciben órdenes sobre medidas

EXIJA:

El legítimo e incomparable
PIANO AUTOMATICO

J. C. FISCHER

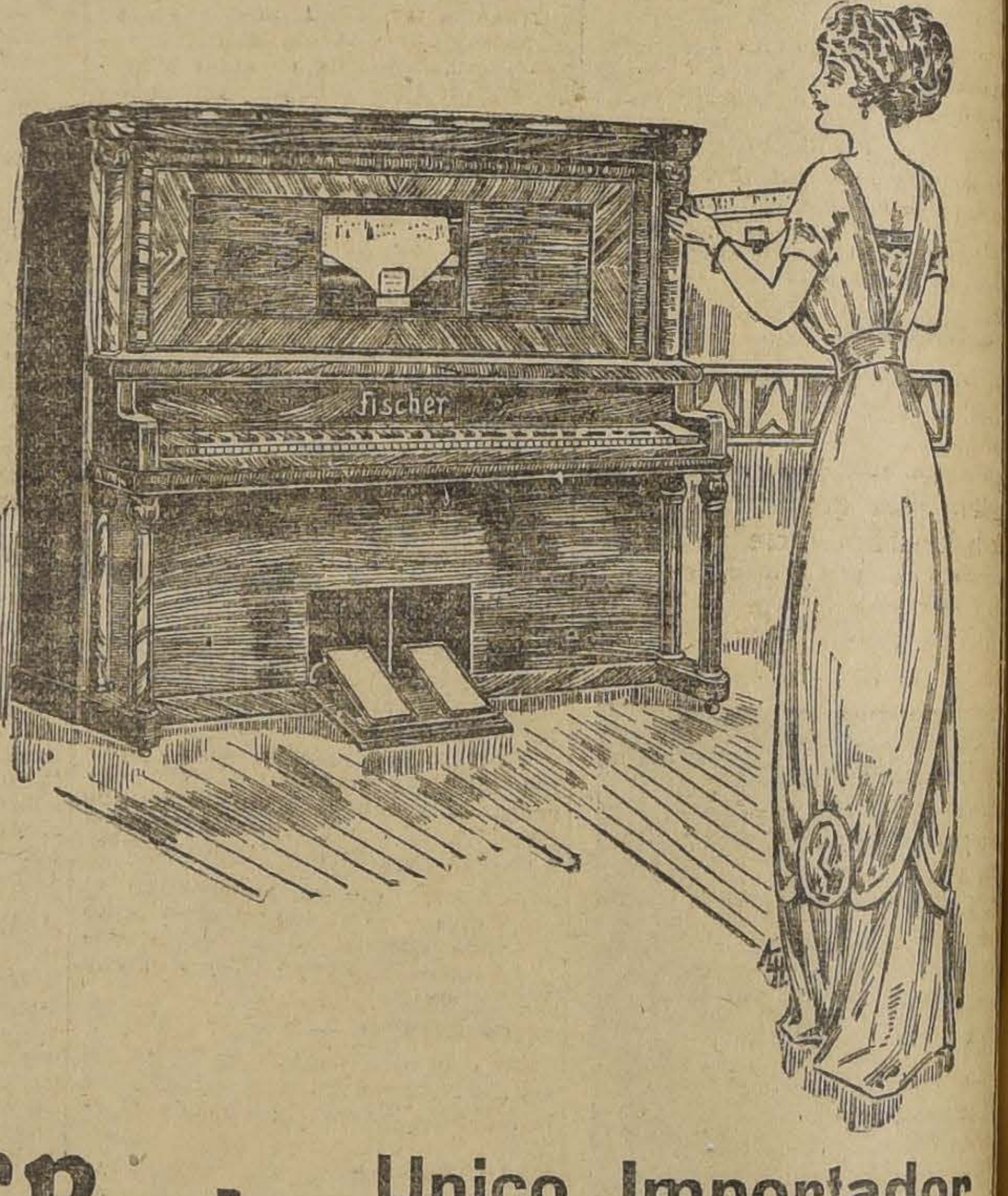

Vendidos 143 mil pianos

Pianos STEINWAY & SONS
La mejor Marca del Orbe

OTTO BECKER -:- Unico Importador para Chile

Motocicletas Indian

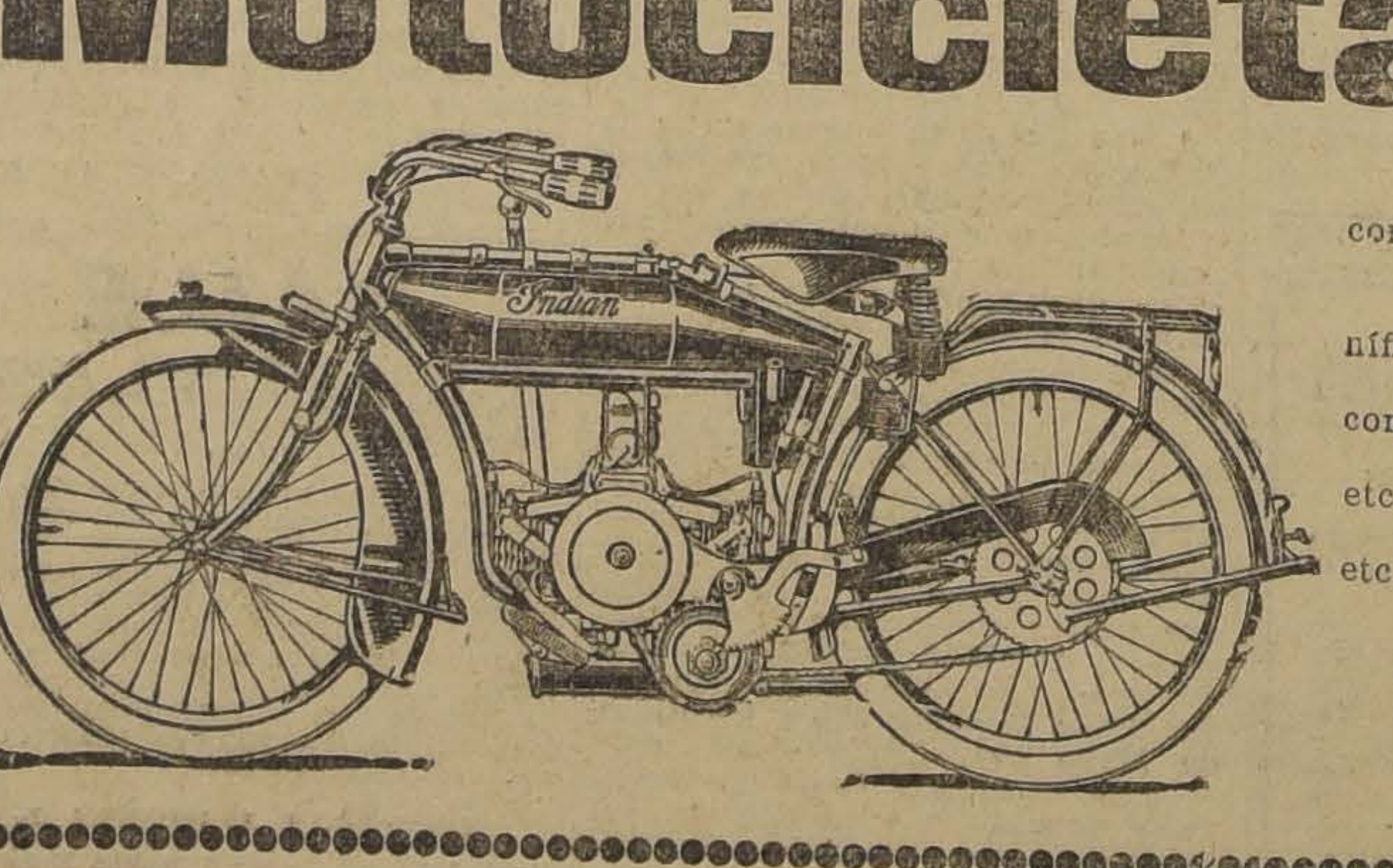

Llegaron los nuevos modelos de 5 H. P. y de 7 H. P. con o sin sidecar (coche lateral).

OCASIONES DE LA SEMANA:

Moto Indian, 2 cilindros, 6 H. P., con sidecar, en magnífico estado, en $ 2,350 m|c.

Moto Indian, 2 cil., 7 H. P., con sidecar, en las mismas condiciones. $ 2,500 m|c.

Moto Cleveland, 2¼ H. P., 2 velocidades, embrague, etc., $ 1,200.

Moto Indian. — 2½ H. P., 3 velocidades, embrague, etc., $ 1,200.

TODAS GARANTIDAS.

Carlos Friedemann
MONEDA 1019

MODAS

Especialidad Trajes sastre y elegantes. Precios módicos.

Chacabuco 433

LEÑA DE MONTE en sacos, para comerciantes, vende la Bodega Nataniel 1181. Ordenes, en Bandera 70 A. 13-j

---

MENAJE DE CASA

Por ausentarme vendo bonitos y buenos amoblados de Comedor, Sala, Dormitorios, muy poco uso, ocasión para novios. También muebles sueltos, alfombras, útiles de menaje, cocina, plantas, etc., etc., verlos de 10 a 16 horas. Las Quintas 586, por Santa Isabel. 13-j

---

En RECREO, VIÑA DEL MAR
VENDEMOS CASA-QUINTA

Frente al Sea Side Park y a un paso de la estación Recreo, ofrecemos en venta una casa-quinta de 2,500 metros cuadrados m|m., que deslinda con el camino plano de Valparaíso a Viña del Mar.

Reconoce deuda y su precio es de verdadera ocasión.
Más datos en nuestra oficina.
Comisión por compra-venta: 1%.

Víctor y Patricio Barros Lynch
TEATINOS 70. — CASILLA 2809

Fundición "San Pablo"

OFICINA DE VENTAS:
GALERIA ALESSANDRI 7
Teléfono 5119, Central

TALLERES:
BLANCO ENCALADA 3023
Teléfono 94, Estación

Repuestos para segadora Deering y Mc. Cormick para Rastrillo y segadora Emerson para picadora N.o 12 para prensas Whitman y Columbia marco de acero y madera

OFRECE

Trilladora "CASE" de 40", compro.

LA NACION

Santiago, 12 de Octubre de 1919

REFORMAS LEGALES EN LAS INSTITUCIONES ARMADAS

La sola enunciación de las materias a que el Consejo de Estado acaba de prestar su aprobación para que puedan ser tratadas en las próximas sesiones del Congreso, ocupa en los diarios una extensión equivalente a la que es común otorgar a los artículos editoriales; lo cual significa que el más somero análisis de todas ellas no podría hacerse de una sola vez, sin escribir más de lo que habitualmente se tolera en la prensa diaria. Por otra parte, la variedad de ese programa de trabajo reclama un estudio detenido y minucioso que hemos de ir haciendo a medida de las necesidades; para lo cual nos ha de bastar en muchos casos, repetir lo que en tantas ocasiones hemos tenido oportunidad de decir con relación a los más importantes problemas que interesan y afectan al país.

Por ahora, queremos parar la atención en la circunstancia de que entre los proyectos enunciados figuran varios relativos a las instituciones armadas, y entre éstos algunos que son de evidente urgencia y de notoria conveniencia y justicia. Citaremos, a modo de ejemplo, el que se propone modificar la colección de artículos que componen las Ordenanzas de la Armada y del Ejército; el que tiende a autorizar la inversión de la suma de 5 millones de pesos en la edificación de cuarteles destinados a las unidades del Ejército; y el que está encaminado a mejorar las condiciones de retiro del personal de sub-oficiales, clases y soldados.

Con sólo recordar la fecha de la Ordenanza Militar (1839), y la de la Ordenanza Naval aplicable en asuntos judiciales y penales (1748), se formula un argumento poderoso en pro de la reforma de estos Códigos; porque no es concebible que normas dictadas para el siglo XVIII y los comienzos del siglo XIX, sean las que en pleno siglo XX sirvan para los efectos del procesamiento y la penalidad naval y militar. No podemos, pues, menos de ser partidarios de la reforma que se pide, si bien no alcanzamos a comprender por qué se solicita la autorización legislativa para que el Presidente de la República dicte las disposiciones que crea convenientes, y no se entrega al Congreso la obra entera legislativa sobre el particular, como parece que sería lo normal. Quizá se ha hecho esto porque la actual Ordenanza del Ejército fué dictada por un decreto-ley del Presidente Prieto; pero hay que tener presente que a la sazón se había otorgado a este funcionario facultades extraordinarias, en virtud de existir una extraordinaria situación de que hoy nos encontramos muy distantes.

La construcción de cuarteles es una necesidad de todos reconocida, pues es increíble que miles y miles de soldados estén todavía viviendo en condiciones anti-higiénicas e inconfortables, y que el servicio de las armas se vea dificultado por lo inadecuado de los edificios en que tienen su asiento los cuerpos de Ejército. No hay, pues, sino que adherir a la petición del Ejecutivo. Con todo, hemos de recordar que en más de una ocasión dijimos que la enagenación de los terrenos en que actualmente se hallan ubicados muchos cuarteles podría rendir grandes beneficios al Erario Nacional, y permitir la construcción de los nuevos cuarteles en sitios menos centrales, a un costo mucho más reducido: operación de facil realización, de todo punto conveniente, y que quizá sería oportuno tener presente al aprobar la ley respectiva.

En cuanto al mejoramiento de los términos del retiro del personal de las instituciones armadas, de sub-oficial abajo, es esa una aspiración ya antigua, que cuenta con el beneplácito general y que ha sido objeto de estudios concienzudos en que se han consultado las ideas de justicia y a la vez las de conveniencia del Estado. Los debates producidos sobre el particular han dejado las cosas en una situación tal, que no es de esperar ningún entorpecimiento para una medida de tan reconocida equidad.

Nuestra adhesión a estos proyectos favorables a las instituciones armadas es de antigua data. Y la redoblamos ahora, con ocasión de la apertura de las Cámaras, temerosos de que la abundancia de **temas** que entrarán a solicitar la atención de ellas deje postergados a aquéllos, por tiempo indefinido.

DOCTORA ERNESTINA PEREZ
Estudios en Europa
Se Trasladó a Merced 629
Consultas 2 a 4

Actualidad Política

III

En los artículos anteriores, he procurado demostrar que no había razones suficientes para la desorganización de la Alianza Liberal, que gobernó el país desde Abril o Mayo del año pasado.

Sin embargo, el hecho es que la desorganización se ha producido: el Partido Liberal se ha dividido y la Alianza no está en el Gobierno.

¿Cuál será la solución definitiva de las gestiones pendientes?

A la verdad, por no haber intervenido de cerca, en el movimiento político último, no estoy muy capacitado para hacer apreciaciones autorizadas; sólo puedo expresar una impresión personal, con la salvedad, que, honradamente, debo al posible lector de este artículo, de que los hechos puedan desmentir en absoluto esa impresión.

¿Logrará éxito la idea de constituir la Unión Liberal de que se habla, distinta, por cierto de aquella Unión Liberal, que en 1906 llevó a la Presidencia a don Pedro Montt?

¿Logrará éxito esta nueva combinación de unión liberal, con liberales democráticos, nacionales, nacionalistas y una parte de los liberales?

Dadas las posiciones que han adoptado hasta ahora los diferentes grupos, tal combinación es una combinación de minoría; y será, tal vez, el primer caso en que se constituya una combinación de minoría con el intento de gobernar el país.

Ella no podrá marchar, desde que no será capaz de elegir la Mesa de la Cámara, ni de amparar a sus Gabinetes.

Esta idea de los gobiernos de centro, es una fórmula que, en mi concepto, no se conforma con la naturaleza del régimen parlamentario.

Se explica, que en las dinastías pueda constituirse una combinación que excluya sistemáticamente a los partidos anti - dinásticos, los cuales, sin embargo, pueden apoyar a un Gobierno en determinadas circunstancias; pero en una democracia, es lógico que todos los elementos políticos que integran una determinada combinación y que le prestan su apoyo, compartan, junto con las ventajas del Gobierno, las responsabilidades anexas a su ejercicio.

En Chile, sin embargo, tiene bastantes adeptos la idea de que haya partidos llamados de centro que ejerzan el Gobierno, y que, según las circunstancias de cada problema o de cada situación, se apoyen ya en los partidos de reacción, ya en los partidos de progreso, para hacer su camino, que, por lo mismo, tiene que resultar ondulante y accidentado.

Pero este es, por su naturaleza, un contrasentido político. Semejante Gobierno tiene que ser un Gobierno sin programa, porque, si lo tiene, ese programa será simpático, ya a la reacción, ya a los partidos progresistas, y, por consiguiente, la una o los otros le prestarán su apoyo. Desde ese momento se constituirá una determinada mayoría que, empleando nuestro lenguaje habitual, será de Coalición o de Alianza; y, desde eso instante, lógicamente, todos los elementos que apoyen la combinación deberán estar representados en el Gobierno; y aún cuando no lo estén, la combinación toda se teñirá con el color que le den los elementos que la apoyen.

Por eso, toda combinación de centro que necesite buscar fuera de ella el complemento de las fuerzas parlamentarias que requiere, tiene que ser una combinación sin programa propio y distintivo. Su programa se lo impondrán los partidos que quieran ayudarlo en el Congreso. Ella se convertirá, por lo tanto, en la servidora complaciente y responsable de los intereses, de las aspiraciones o de las conveniencias del partido, que, sin estar en el Gobierno, dispensará a éste, sin embargo, la vida, o dispondrá de su muerte.

Estas razones que juzgo inoficioso prolongar, me hacen pensar que en las gestiones actuales no puede buscarse como término satisfactorio o definitivo, la mera unión de liberales - democráticos, nacionales, nacionalistas y liberales disidentes, ya que tal combinación, aparte de ser doctrinariamente condenable, sería prácticamente ineficaz. Y lo sería aún cuando a ella se lograra arrastrar al Partido Demócrata, como lo esperan algunos, olvidando, sin duda, que este partido está ligado con los liberales y radicales por un pacto vigente, y está especialmente vinculado con los radicales, por un pacto que regirá hasta 1921.

¿Será posible, entonces, formar la Coalición?

Los liberales disidentes, han declarado enfática y reiteradamente su firme propósito de no ir a la Coalición.

Por mi parte, presto fe a esta declaración, no sólo porque para darle crédito debe bastar la afirmación de sus autores, sino también por otras razones más generales.

El régimen de Coalición en Chile, quedó condenado y muerto, definitivamente, en Marzo de 1918.

Varias veces, antes de esa fecha, caudillos y grupos diversos habían desahuciado ese régimen; pero, tal condenación había sido varias veces también desmentida por los hechos. Más, en 1918, fué el país mismo quien decidió sepultar al régimen coalicionista. Y éste está prácticamente muerto en Chile, mientras un nuevo veredicto popular no revoque o modifique el de 1918.

Pienso que un régimen de Coalición en Chile, hoy, sería un régimen impotente, incapaz de mantenerse. Y aunque los progresos de la química política, que en Chile tiene mucho de alquimia con intervención de astrólogos y brujos, lograra formar una Coalición, su vida sería tan precaria como la de un cadáver a quien se lograra momentáneamente galvanizar.

Me parece que ninguno de los partidos que fueron a la lucha electoral de 1918, en nombre de la Alianza, y para combatir el régimen coalicionista, podría ir hoy a la Coalición sin suicidarse.

Un mandato popular importa una especie de compromiso entre el elegido y sus electores, un compromiso de servir un determinado orden de ideas.

El voto de un diputado o senador, en materia política, salvo el caso de algún congresal independiente elegido en condiciones especiales, no es una propiedad del senador o diputado; pertenece a su partido. Y cuando el país envió al Senado y a la Cámara de Diputados, una mayoría que le pidió votos con el fin de terminar el régimen coalicionista e imprimir al Gobierno rumbos liberales, los miembros de esa mayoría no pueden, de propia voluntad, emplear ese mandato popular que recibieron, para fines completamente diversos o contrarios.

Figuran entre esos liberales disidentes muchos hombres que lucharon en primera fila en esa gran batalla política, y, por mi parte, repito, les presto entera fe, cuando dicen que están resueltos a no ir a la Coalición.

Ello no importa, como lo han entendido, según parece, los conservadores, una ofensa al Partido, ni a sus hombres; importa, simplemente, rendir a las ideas y a las doctrinas, el homenaje que merecen.

Mientras existan en Chile problemas doctrinarios, habrá necesidad de resolverlos; y al tratar de hacerlo, forzoso será que los campos se dividan, juntándose en un lado, los que buscan soluciones de libertad y progreso, y juntándose en otro, los que anhelan soluciones de reacción, estagnación o intolerancia.

Con profunda razón ha dicho en interesantes artículos, publicados en estos días, el conocido escritor, señor Joaquín Díaz Garcés, que cuando hay problemas que dividen, lo cuerdo es resolverlos y no desentenderse de ellos.

Es lógica, pues, y sincera, la declaración de los liberales disidentes en el sentido de que ellos no desean ir a la Coalición.

Pero, si, es inútil intentar la unión liberal, con prescindencia de los radicales y de la mitad de los liberales, y, si es, al mismo tiempo, imposible la Coalición, ¿a dónde nos conducirán las gestiones y trámites políticos actuales? Muy difícil es contestarlo, según mi modo de ver. Lo probable parece que en las primeras sesiones del Congreso, y al precisarse las respectivas posiciones, nos encontremos en una situación de caos, de honda confusión.

De ella saldrá la solución: o los liberales disidentes tendrán que resignarse a ir a la Coalición, cediendo a las exigencias que por boca de representantes autorizados, les han hecho ya los liberales democráticos, o estos últimos tendrán que ceder a la petición de los liberales disidentes y se resignarán a integrar una Alianza de todos los elementos liberales y radicales del país.

¿Cuál de estas dos influencias resultará más poderosa? No me atrevería a vaticinarlo.

Pero, si la última de estas soluciones hubiera de ser la definitiva, una observación podría hacerse, que es como la severa lección que se desprende de esta serie de incidencias en las cuales bastante ha sufrido el prestigio de los partidos: más llano, más rápido, más satisfactorio para todos habría sido que, desde el primer momento, y derechamente, los tres partidos de la Alianza Liberal, unidos y compactos, hubieran buscado esta solución, si es que se estimaba que ella consultaba los intereses públicos, sin perderse en los vericuetos de una acción dispersa y sospechosa.

ARMANDO QUEZADA ACHARAN.

La habitación higiénica

Un distinguido médico y hombre de estudio, haciéndose cargo de las declaraciones que en la prensa se han publicado acerca del carácter del establecimiento que, con el nombre de Casa de Salud, se acaba de inaugurar en San José de Maipo, ha manifestado estar de acuerdo en que una **triste necesidad** impone que el servicio de aquél sea pagado. Las razones económicas de ello han sido extensamente expuestas, y el médico a que nos referimos ha agregado algunas consideraciones de orden científico o profesional.

En el curso de sus observaciones, se refirió a una circunstancia que debe ser, y es en efecto, muy tomada en cuenta al estudiar y tratar de resolver el problema de la habitación popular, es decir, **barata** pero también **higiénica**, ya que como él lo dijo, las ventajas que se obtienen para la salud con una permanencia de algunos meses en las alturas de la Cordillera, se pierden con sólo vivir unos cuantos días en moradas malsanas e inadecuadas.

Así, es en verdad. Por eso se ha repetido que la tuberculosis es una enfermedad social, cuya causa primera es sin duda el contagio, pero en cuya mortalidad influyen sobremanera las malas condiciones de las habitaciones de los pobres.

La elección del paraje en que se han de construir las habitaciones baratas es, por eso, de grande importancia. Y, como se acaba de manifestar en una conferencia pública, también tiene grandísima importancia el material que se elija para esas construcciones. Resulta de las investigaciones hechas por un distinguido profesional que el **barro**—ese barro que ha sido hasta hace poco casi el único material de construcción entre nosotros, y que sigue siéndolo de las construcciones de bajo costo — reune todas las cualidades desfavorables y ninguna que le haga recomendable para tal empleo. Hasta ahora, hemos usado el barro para los adobes, para el relleno, para todos los menesteres de la construcción; ello se ha debido a su ínfimo precio y a la circunstancia de estar al alcance de la mano dondequiera que se desee edificar una casa. Pero jamás se había pensado—al menos entre el común de la gente—en las condiciones **antihigiénicas** mayores o menores de este material. Comprobadas éstas, de modo no discutible, habría quedado como argumento a favor de su empleo, el precio de esa substancia. Se ha demostrado también, sin embargo, que hay en el país materiales cuya utilización es tan conveniente desde el punto de vista del precio, como la del tradicional material chileno, y que no ofrece el inconveniente de dar asilo a toda suerte de microbios, convirtiendo las paredes de las casas en focos permanentes de infección.

La campaña que ha emprendido la Sociedad Central de Arquitectos para difundir estas sencillas condiciones que aquí hemos comentado merece un aplauso; pero merece, además, la acogida que se dispensa a las iniciativas de indudable utilidad general.

Julio Reyes Cerda

A través de la ruta los había visto juntos, avanzando, como hermanos! Sin duda, sentíanse atraídos, el uno hacia el otro, por ese secreto fluído que une las almas y, ante las dos siluetas que yo solía cruzar por esas calles sentía vibrar en mí la dulce emoción de esa etapa inolvidable de la vida, esa feliz etapa que todo hombre revive al encontrar, de súbito, a dos muchachos que avanzan absortos, en sus confidencias por el camino.

Durante la hora de angustia y de esperanza en que la ciencia agotara sus recursos en lucha contra la invencible, ví, esa tarde, al compañero de la víctima que inclinaba su frente exangüe junto a la puerta y, tras la noche tétrica que se siguió a la tragedia se levantaron en silencio, junto con los fulgores tenues del nuevo día, las sombras arrodilladas, para dejar que entrasen al recinto las rosas y los jazmines.

Entonces, dominado por la infinita amargura de la desgracia, absorto en todo lo que encierra de cruel ese pesar inmenso que envía el cielo, me acordé del pobre amigo, de su hondo vacío, y salí en su busca por esas calles donde apenas, hace tres días, iban contentos ambos, quizá, hablando de todo lo que traería de alegre la primavera.

Juntos empezamos a caminar ligero, sin rumbo, en busca de alivio a nuestra pena y mientras él daba libre expansión al hondo desconsuelo yo escuchaba en silencio sus dolorosas exclamaciones, dominando la emoción que embargaba mi alma, y respetando la justa rebeldía que se operaba en su espíritu. Vagábamos así, inconscientes del rumbo que llevábamos y de la hora, la familiar silueta del amigo surgía a nuestro lado y, acompañaba nuestros pasos, de negro vestido, fino y elegante, sonriendo apenas, afectuoso y tranquilo como siempre, lo sentíamos en todo su aspecto latente, solemne y bondadoso, severo como esos hombres de otros tiempos y, no obstante, con toda la cautivadora gentileza de un niño ingenuo nos parecía oir su voz —esa voz suave y convincente — que nos hablaba de su pasión inmensa: la música, la inefable armonía de la naturaleza, el canto de las flores y la poesía de la campiña apacible y silente. Y mientras avanzábamos los dos, junto a la sombra querida, una dulzura infinita se filtraba en nuestras almas: la ventura sublime de sentir que la vida es eterna y que la muerte es pasajera!

Y así—sin saber cómo—llegamos al cementerio. Una ráfaga de perfumes nos envolvía y, ante nuestra vista embelesada, surgió una apoteosis de flores exhuberantes: las rosas rojas, rosadas, blancas, trepando sobre los mármoles de ampo y la flor de pluma invadía el sombrío follaje de los cipreses y de los pinos envolviéndolos en una infinidad de pliegues azulejos.

—Habría triunfado, suspiró el amigo, sacudido por un invencible sollozo.

Y, sentado sobre un banco de piedra, mecido por el susurro inmenso de las abejas y de las mariposas, embriagado de aromas y de rayos solares, cogí con profundo cariño su mano.

—Ha vencido, le dije sinceramente convencido. Irse después de haber abarcado las bellezas de la vida, tender el vuelo en una mañana de luz antes de haber presentido el vacío de la existencia, antes de haber perdido la fe en la dicha, después de haber vivido con toda la intensidad posible, su vida, y sin haberse detenido, ni un momento, frente al abismo... es triunfar en la vida!

Nuestro sentimiento es sincero —agregué—pero egoísta. Pensemos en el ser que nos abandona como se piensa en un espíritu elegido y si esta noche te inclinas sollozando frente al santo crucifijo dedícale una plegaria, pero no olvides que tiene madre... Por ella oremos, oremos la noche entera!

ALMOR.

La Asamblea de Agricultores

Señor director de LA NACION:

Con interés y satisfacción he leído el editorial que LA NACION dedica a la Asamblea de Agricultores que se reunió en Santiago del 22 al 25 de Septiembre pasado.

El reconocimiento que LA NACION hace de la importancia de esta Asamblea y los aplausos que le tributa, muestran con cuanto interés sigue el diario estas manifestaciones de vitalidad nacional y de anhelos por el progreso patrio.

La Asamblea, fué, en efecto, un Congreso de los industriales que arrancan al suelo sus productos para darlos a la industria que los transforma, al pueblo que los traduce en energía; y en el estudio que ese Congreso hizo de la situación de la industria, que vale decir la situación económica del país, no pocas ideas puede sacar el estadista para el Gobierno.

Noventa y tres proposiciones o conclusiones sacó la Asamblea, después de amplia discusión; y es de notar que en ellas nada se pide al Erario nacional. Porque no es favor, si no justicia y buen gobierno es lo que pide al solicitar caminos, canales, buen servicio ferroviario, fomento de industrias, campos de experimentación; servicios todos de carácter público, abiertos a toda iniciativa y practicados por todos los gobiernos que procuran el bienestar del pueblo.

Una cosa echa de menos el señor redactor de LA NACION y es que no se haya acordado la fundación de un Banco Agrícola.

¿Qué es un Banco Agrícola? Si se entiende una institución como las que existen, de préstamos y depósitos, poco se habría avanzado en la interesante cuestión del crédito agrícola. Un Banco por acciones exigiría para sus accionistas los dividendos que dan estas instituciones, y entonces el interés sería como el de los demás Bancos, alto y a corto plazo, so pena de fracasar como Banco.

Si la idea es de una cooperativa agrícola, ya existe en la Sociedad Comercial de Agricultores, cuyos Estatutos fueron aprobados en 11 de Diciembre de 1916.

Esta Sociedad, con capital de 500 mil pesos, que puede elevarse hasta diez millones, tiene por objeto comprar y vender frutos del país, animales, maquinarias; negociar por cuenta ajena propiedades raíces; hacer anticipos sobre frutos depositados en sus bodegas, etc.

Es un Banco, como Ud. ve, que hace además de agente comisionista.

Cuando esta institución adquiera el desarrollo que debe tener, facilitará las transacciones agrícolas y debe llegar al fin propio de una cooperativa, que es vender por una sola mano los productos agrícolas, comprar lo que los agricultores necesiten y anticipar fondos propios con garantía de los productos que reciba y que pueda vender por cuenta de los comitentes.

En estas condiciones tendrá para los agricultores las ventajas de un Banco destinado a fomentar la industria y la no menos interesante para el pueblo de suprimir intermediarios y apañadores o acaparadores, bajando con ello el precio de los consumos.

Esta fundación fué causa de que no se tratara en la Asamblea de un Banco Agrícola.

Por aquí verá el señor Director que la Asamblea fué parca en formular anhelos; y si las conclusiones aprobadas son 93 y todas se refieren a servicios que todo el mundo, sea o no agricultor puede utilizar, ¿no es verdad que es un elocuente guarismo que demuestra cuanto falta, no de protección sino de servicio y fomento de la industria agrícola?

Nunca se repetirá lo suficiente para que al fin penetre en las "cabezas redondas" de la política, que la agricultura es el pan del pueblo y que cuanto por ella se haga se hace por el país. La supresión de un impuesto no representa en economía lo que la baja en el costo de producción del trigo, por ejemplo. Siendo el pan del 15 al 25 por ciento del jornal del trabajador, un alza o una baja representan millones de pesos en la economía casera. El consumo de trigo en el país fluctúa, según los precios del pan, de 300 a 500 millones de pesos al año. Calcule Ud. cuánto representa una baja o un alza de 10, de 15 o 20 por ciento en el precio del trigo, de la harina, del pan.

Y lo mismo, aunque en menor escala debe decirse de los demás productos alimenticios o que sirven de materia prima para industrias.

Los agricultores confían en que los Poderes Públicos lean y mediten el Memorial de la Asamblea. Confían en la iniciativa y patrocinio de S. E. que al aceptar la Presidencia honoraria de ella y al presidir su sesión inaugural dió a entender en cuánto estima estos movimientos de avance de una industria de la cual viven más de 2 millones de chilenos.

Agradeciéndole, señor Director, la publicación de estas líneas explicativas, quedo su Afmo. y S. S.

CAYO AGRICOLA.

Freudenburg & Balmaceda
Sección Propiedades
De precio inferior a $ 30,000
CASAS
Entre otras, ofrecemos las siguientes:
TOCORNAL, extensa casa de habitación, con 10 piezas fuera de dependencias, dos patios, uno de ellos con parrón, etc.
PRECIO: $ 25,000
AV. IRARRAZAVAL, frente a Av. Macul, chalet con nueve piezas fuera de dependencias, galería, luz eléctrica, etc. Extenso sitio con plantaciones, huerto, jardín, etc.
PRECIO: $ 30,500
Guillermo Freudenburg C.
J. Manuel Balmaceda T.
330 — MORANDE — 330

TARTARO
compra
BRUNA, SAMPAIO Y CIA.,
LIRA 519
por grandes y pequeñas partidas, pagando buenos precios.
134-14-o

ALQUILERES
LOS PROPIETARIOS NO PAGAN COMISION
CARRION.— Muy buena casa-quinta con todo servicio. **Canon: $ 270 mensuales.**
AVENIDA LA PAZ.—Casa en bajos compuesta de cinco habitaciones, fuera de todo servicio. **Canon: $ 120 mensuales.**
MAPOCHO.—Chalet altos y bajos compuesto de nueve habitaciones, fuera de servicio. **Canon: $ 120 mensuales.**
RECOLETA.— Bajos con dos piezas grandes a la calle y siete interiores, muy apropiado para industria. **Canon: $ 100 mensuales.**
MORANDE.— Muy central, buen almacén con oficina, luz eléctrica y servicios. **Canon: $ 300 mensuales.**
MANUEL RODRIGUEZ.— Buen almacén. **Canon: $ 100 mensuales.**
Carlos Ossandon B.
1080 — HUERFANOS — 1080

SIGUE MULTIPLICANDOSE
La gran venta del maravilloso restaurador, aceite vegetal
GOTAS DIVINAS
Ya nadie usa para quitarse las canas y embellecer sus cabellos, sino este inimitable producto. Pídalo en todas las Droguerías y Boticas del país.

HUTH y Cía.
OFRECEN:
ACEITE CASTOR
AZUFRE MOLIDO PARA BOTICAS
ACIDO BORICO
ACIDO TARTARICO
ACIDO CITRICO
FORMALINA
BICARBONATO
BICROMATO
ALUMBRE DE CROMO
ACEITE BLANCO DE BACALAO
CEBADA PERLA
CREMOR TARTARO
CANELA ENTERA
GELATINA PLATA
HARINA DE MAIZ
HIPOSULFITO DE SODA
JABON SUNLIGHT
JABON SAPOLIO
SULFATO COBRE
SULFATO fierro
SULFURO DE SODIO
SODA cáustica
Y UN COMPLETO SURTIDO DE ABARROTES, LICORES IMPORTADOS Y MERCERIA EN GENERAL
Teléfonos Inglés 3110. Nacional 168. — Casilla 66-D
Calle Puente N.o 660-674

Rackets
Se realizan a precios increíbles.
IMPORTADORES:
ESTADO 63
Oficina 3

Son las mejores del mundo
Poleas de acero
"AMERICAN"
Ejes de acero, descansos, machones y todo lo concerniente al ramo de transmisión.
Fundición Libertad
LIBERTAD 53-58

LA FARMACIA
LA HUMANITARIA
268-AHUMADA-268
Está regalando en obsequio de las señoras de Santiago y sólo por pocos días:
POLVOS PIVER
Azurea, Safranor, Floramye, Rosiris, etc.
$ 4.70 LA CAJA
Aproveche antes que se concluyan.

LA CASA ESPAÑOLA
SIGUE LIQUIDANDO A
PRECIOS REGALADOS
TODA SU EXISTENCIA
por reforma completa del local.
PUENTE 601
ESQ. DE STO. DOMINGO
Pase a convencerse.

¡NO HAY CRISIS!
COMPRANDO EN LAS CASAS COMERCIALES QUE REGALAN AL PUBLICO BOLETOS PARA EL
Gran Sorteo Gratis de Año Nuevo

PERO TENGA CUIDADO!! NO SE DEJE ENGAÑAR NI SORPRENDER!! EXIJA LOS BOLETOS TIMBRADOS CON ESA CALAVERA (M. C. R.), QUE ES LA MARCA DE GARANTIA PARA EL PUBLICO.
VENTAJAS QUE UD. TIENE
Comprando en las casas que exhiben en sus ventanas una cartulina gris-clara con una calavera:
1.o Compra Ud. en realidad a los más bajos precios de plaza, porque el aumento de clientela en estas casas, les permite mantener los bajos precios, a pesar del alza general de las mercaderías;
2.o Ud. tiene la seguridad de que pagará sólo el valor real de la mercadería, aunque Ud. no conozca el precio de un artículo determinado.
3.o Son casas de absoluta confianza y garantía para el público, donde el cliente jamás se arrepiente de haber hecho una compra, ya sea porque el artículo le ha salido malo o se le ha hecho pagar un precio exorbitante;
4.o Ud. recibe de regalo un boleto para el Gran Sorteo Gratis de Año Nuevo.
5.o Cada boleto de éstos le da derecho a Ud. a participar en este Gran Sorteo y puede Ud. sacarse el automóvil "Ford" o bien alguno de los 108 Premios del Sorteo.

CASAS COMERCIALES
que le regalan boletos para este Sorteo:
"LA UNIVERSAL".— Delicias 2662.
GRIMM Y KERN. — Ahumada 99.
"LA HUMANITARIA". — Ahumada 268.
LIBRERIA NASCIMENTO. —Ahumada 265.
BALLESTER Y CIA.— Estado esq. Agustinas.
CASA FIDEL PEREZ. — Ahumada 16.
CASA ESPAÑOLA.—Puente esq. Santo Domingo.
"LA IBERIA".—Puente esquina San Pablo.
CASA TRIAS.—Puente 551.
TIENDA "EL CANARIO".— 21 Mayo 710.
CAMISERIA "LA PERLA". —Puente 641.
CASA BLANCO Y NEGRO. —San Diego 412.
BOTICA KOSMOS. — Delicias esq. Libertad.
"EL BARATO".—San Pablo 1019.
BOTICA GALASSO DE ARTOIS.—Av. Portales esq. Maipú.
"LA BALANZA".—San Diego 1201.
A. ROMMER. — Delicias 2474.

POLITICA

La Junta Ejecutiva Nacional modifica el pacto de Unión Liberal y acuerda someterlo a la consideración del Directorio

Hoy se reune la Junta Central Radical

EL DIRECTORIO GENERAL DEMOCRATA TOMA CONOCIMIENTO OFICIAL ANOCHE DE LAS COMUNICACIONES DE AMBAS COMBINACIONES LIBERALES Y ACUERDA CONSIDERARLAS EN UNA SESION QUE CELEBRARA EL MARTES 21 DE LOS CORRIENTES

La situación política

El hecho de que la Junta Ejecutiva del Partido Nacional, hiciera modificaciones en el pacto político de Unión Liberal, aprobado ya por los diputados liberales que apoyan al Gabinete Bermúdez-Barros Borgoño y por la Junta Ejecutiva y el Directorio General del Partido Liberal - democrático, ha venido a alterar, considerablemente, la situación política, sobre todo, en vista de las observaciones que en el seno de dicha Junta se formularon en orden a la organización de una mayoría parlamentaria liberal de Gobierno.

Esta importante alteración en el desarrollo de los sucesos políticos derivados de la separación de un grupo de diputados liberales del núcleo parlamentario aliancista, influyó, sin duda, para que el Directorio General Demócrata, aplazará su pronunciamiento sobre las proposiciones que le habían formulado los organizadores de la Unión Liberal, y dará especial relieve a la sesión que celebrará hoy la Junta Central Radical.

Desde luego, es importante anotar que los acuerdos de la Junta Ejecutiva Nacional, dejan la existencia del pacto de Unión Liberal, subordinada a los acuerdos que adoptarán en nuevas reuniones próximas los organismos directivos del Partido Liberal - Democrático, y los diputados liberales en mayoría, y a la resolución que tome el Directorio Nacional, que, según un acuerdo vigente en dicho partido, debe ser citado con veinte días de anticipación.

En consecuencia, la Unión Liberal, tendrá todavía una prolongada gestación, y entre tanto la apertura del Congreso puede precipitar acontecimientos políticos que habrían de tener señalada influencia en la orientación de los partidos y de los grupos parlamentarios.

Junta Ejecutiva Nacional

(Versión oficial)

SESION EN 11 DE OCTUBRE.

Presidió don Miguel A. Varas y asistieron las siguientes personas: don Antonio Varas, don Arturo Besa, don Régulo Valenzuela, don Arturo Alemparte, don Miguel Luis Irarrázaval, don Manuel Hederra, don Octavio Reyes del Río, don Eduardo Germain, don Arturo Prat, don Miguel Letelier, don Benjamín Montt, don Ramón León Luco, don Olegario Cortés, don Manuel J. Henríquez, don José Tomás Cerda, don Guillermo Echavarría, el tesorero don Jorge Silva Baltra y los secretarios señores Fermín Vergara Figueroa y Daniel Armando Guzmán.

Después de un detenido estudio la Junta aprobó por unanimidad el pacto concertado entre la comisión nombrada por el Partido Nacional, los representantes del Partido Liberal-Democrático y del grupo de diputados liberales encargados de gestionar estos acuerdos.

La Junta acordó que, conforme al Reglamento del Partido, dicho pacto debía ser sometido a la consideración del Directorio General.

Finalmente, nombró una Comisión compuesta por los diputados señores Octavio Reyes del Río, Manuel Hederra y Eduardo Germain, que forman el Comité Parlamentario, y senador don Arturo Besa, para que siga entendiéndose con los partidos liberales y les comunique los acuerdos anteriores.

En vista de que la versión oficial que antecede no era suficientemente explícita en lo que se refiere a cuál era el pacto aprobado, tomamos informaciones de diversos autorizados miembros de la Junta, quienes en síntesis nos manifestaron:

"La Junta del Partido Nacional tomó el acuerdo de aprobar por unanimidad las bases para el pacto que se le ha sometido de unión liberal, pero no en la forma en que se le ha presentado sino en una redactada especialmente por don Miguel Varas, en el sentido de dejar claramente establecido que sólo debe ser materia del pacto, la idea fundamental de propender a la unión liberal como medio de llegar a un gobierno sólido que corresponda a la situación que reclama el país, dejando de mano otras ideas accesorias que pudieran tener aspecto político o parlamentario, como serían algunas elecciones que se verifiquen en las Cámaras o a medidas que se refieran al mantenimiento de los ministerios de administración, mientras se organiza alguna combinación política con mayoría.

El Partido estimó que la Junta Ejecutiva no tenía autorización suficiente para prestarle su aprobación al pacto y acordó someterlo a la aprobación del Directorio General, a cuyo efecto se citará a esta entidad siempre que el Partido Liberal-Democrático y el Comité de los diputados liberales le presten su aprobación a la redacción del pacto aprobado por la Junta en la forma expresada más arriba .

Comité Parlamentario Liberal

Como se había anunciado, ayer se reunió el Comité Parlamentario Liberal, compuesto por los diputados señores Eduardo Opazo, Marcelo Somarriva y Hernán Correa Roberts.

Este Comité, después de un breve cambio de ideas, estimó que por el momento no tendría en realidad funciones que llenar.

Por lo demás, los miembros del Comité estuvieron en perfecto acuerdo para apreciar la situación política.

Directorio General Demócrata

Con asistencia de los senadores y diputados del Partido y de numerosos delegados, se reunió anoche extraordinariamente el Directorio General del Partido Demócrata.

Tomó conocimiento oficial de las proposiciones que ha recibido de la Unión Liberal y de las últimas comunicaciones de los partidos de la Alianza.

El Directorio acordó celebrar sesión el Martes 21 de los corrientes para considerar la situación.

Hay que renunciar, amiga mía

LA TUBERCULOSIS.—¡Ese hombre es mío! ¡No se escapa!

EL CATARRO. — Hay que renunciar, mi buena amiga. ¿No ves que toma Alquitrán Guyot?

El uso del Alquitrán Guyot, a todas las comidas y a la dosis de una cucharada cafetera por cada vaso de gua, basta, en efecto para hacer desaparecer en poco tiempo aún la tos más rebelde, y para curar el catarro más tenaz y la bronquitis más inveterada. Es más; a veces se consigue dominar y curar la tisis, ya declarada, pues el Alquitrán detiene la descomposición de los tubérculos del pulmón al matar a los malos microbios, causa de dicha descomposición.

¡Desconfiad del consejo, realmente interesado, si, en lugar del verdadero Alquitrán Guyot os propusiesen tal o cual producto! Para lograr la curación de bronquitis, catarros, resfriados antiguos descuidados, y, necesariamente el asma y la tisis, es absolutamente preciso especificar bien en las farmacias que lo que deseáis es el **verdadero Alquitrán Guyot.** Aunque lo mejor para evitar todo error es fijarse en la etiqueta que, si es del verdadero Alquitrán Guyot, lleva el nombre de Guyot impreso en grandes letras **y su firma en tres colores: violeta, verde y rojo, al biés, así como las señas: Maison L. FRERE, 19, rue Jacob, París.**

El tratamiento sólo cuesta unos **10 céntimos al día. . . y cura.**

Mesa de la Cámara

Ampliando nuestra información anterior en orden a que es muy posible que los partidos de la Cámara vayan el Miércoles por tres listas diversas para Mesa Directiva, una de l aUnión Liberal, otra de la Alianza y la tercera de los Conservadores, estamos en situación de agregar que esta última lista llevará los nombres de los señores Guillermo Pereira, Francisco Vidal G. y Manuel Cruzat.

Recibirán al Ministerio en representación de sus correligionarios, el señor Alejo Lira Infante.

Comisión Mixta de Presupuestos

En la tarde de ayer se reunió la Comisión Mixta y siguió estudiando el presupuesto correspondiente al Ministerio de Hacienda, el cual quedó pendiente.

La Comisión volverá a reunirse mañana, a las 6 y media de la tarde.

Junta Central Radical

Hoy, a las 2 P. M., se reunirá, en el local de costumbre la Junta Central del Partido Radical, con el objeto de ocuparse de actualidad política.

PARTIDO LIBERAL

ASAMBLEA DE VALDIVIA

El presidente del Partido Liberal, ha recibido el siguiente telegrama:

"Antenoche Partido Liberal celebró gran Asamblea con objeto tratar sobre últimos acontecimientos políticos ocurridos en Santiago, y sobre telegrama adhesión enviado al Ministro Bermúdez por algunos liberales de esta ciudad.

"Presidió presidente honorario, don Alberto Haverbeck, quien expresó en su nombre y en el de varios firmantes del telegrama que los había guiado sólo propósito de unión del partido y engrandecimiento de la Patria, y que jamás tuvieron el propósito de ir contra los acuerdos de la Asamblea ni contra el programa y estatuto del Partido.

"Se acordó aplaudir el manifiesto del Centro Liberal de Santiago y enviar un caluroso saludo de estímulo a dicho Centro.

"Declaró la Asamblea que reconocía como única autoridad del Partido el Directorio General, y que era su anhelo que se mantenga la Alianza Liberal, fusionándose el partido con los otros elementos liberales afines. — **Carlos Schuster,** vice-presidente.—**Guillermo Rosas,** secretario."

CENTRO LIBERAL.— Mañana, a las 9 1|2 en punto celebrará sesión esta institución política.

Se recomienda la puntual asistencia.

CENTRO LIBERAL.—El presidente de esta institución política señor Pedro Letelier, ha recibido las siguientes comunicaciones:

"Collipulli, Octubre 8 de 1919.—Estimado señor y correligionario: Acuso recibo de su atenta correspondencia del 4 del actual de la que he retirado el manifiesto del Centro Liberal que ha tenido a bien mandar a esta Asamblea.

Oportunamente citaré a la Asamblea, que tengo el honor de presidir, para darle a conocer dicho manifiesto.

A la circular telegráfica de los diputados disidentes se les contestó en los siguientes términos:

"Acuso recibo del telegrama que se sirvieron enviarme, y en contestación, sólo puedo deciros que no podemos reconocer otra autoridad que la del Directorio General, que nosotros elegimos en la Convención. Lamentamos sinceramente la división del liberalismo.

Saluda a usted atentamente S. S. S. y correligionario. — **Celindo Muñoz,** presidente Asamblea Liberal de Collipulli".

ASAMBLEA DE ANTOFAGASTA. — El presidente del Partido Liberal, ha recibido del presidente de esta corporación política, el siguiente telegrama:

"La Asamblea Liberal de Antofagasta, reunida hoy en sesión especial, acordó enviar un voto de abierta y entusiasta adhesión a la representación liberal doctrinaria, que ha permanecido montando guardia de honor al pie de la gloriosa bandera de nuestro partido, honrando el compromiso que esos representantes legislativos hicieron en Marzo de 1918, ante el país, de hacer gobierno liberal sin claudicaciones. Rogámosle haga presente a nuestros dignos senadores y diputados este voto de aplauso y adhesión. — **Arturo Penjeán,** presidente. — **Horacio Silva,** secretario".

"Bulnes, 6 de Octubre de 1919.—La Asamblea Radical de Bulnes en su última sesión, impuesta del manifiesto político a sus correligionarios del país lanzado por ese Centro, haciendo de los últimos acontecimiento políticos puntualizaciones nítidas y precisas, según se dejan ver, miradas al través del ambiente que se respira en todo el país, acordó: saludar calurosamente a esa juventud altruista e intejérrima, como un homenaje a la moralidad que su expresado manifiesto encierra y a los puntos comunes de nuestro programa.

Saludan afectuosamente a usted sus Attos. y S. S.—**Juan Muñoz U.,** presidente.—**Heriberto Soto,** pro-secretario".

Asamblea Radical

En su última sesión la Asamblea Radical, con asistencia de numerosos asambleistas, tomó el siguiente acuerdo reglamentario, que regirá por todo el período de la presente mesa directiva:

Cada asambleista podrá hablar solo dos veces sobre una misma indicación o cuestión en debate.

Los discursos no podrán durar más de quince minutos.

Discutido un asunto durante dos sesiones, cualquier asambleista podrá pedir la clausura del debate y se considerará aprobada si obtiene en su favor la mayoría absoluta de los votos de los asistentes.

La indicación para clausura del debate, no admitirá discusión de ninguna especie y será puesta inmediatamente en votación.

Aprobada la clausura, el presidente, en la sesión próxima, pondrá en votación las indicaciones discutidas en el orden que estime conveniente.

Queda prohibido a los asambleistas fundar su voto.

El presidente deberá llamar al orden al asambleista que use de la palabra sin solicitarlo o interrumpa al orador. Si no fuere obedecido podrá privarlo del derecho de la palabra hasta por tres sesiones consecutivas''.

Todo esto se entenderá sin perjuicio de las disposiciones del Reglamento Interno de la Asamblea.

PARTIDO DEMOCRATA

CENTRO DEMOCRATA. — Mañana Lunes a las 9 P. M., celebrará sesión extraordinaria para tratar del voto aprobado por el Directorio General en su sesión última.

Se encarece la asistencia a todos los miembros de este Centro, por tratarse de un asunto de suma importancia.

La comisión de fiesta encargada de la manifestación a los correligionarios señores Gamboa y Paredes, se reunirá también ese día.

COMITE DEMOCRATA. — Mañana Lunes a las 6 P. M., se reunirá este comité para tratar de la manifestación al correligionario Luis Correa R., quien debe haber llegado a Buenos Aires haciendo su regreso por este motivo por vía cordillera. El día de su partida de esa ciudad se dará oportunamente.

PARTIDO CONSERVADOR

CONVENCION PROVINCIAL DE O'HIGGINS. — Como se ha anunciado, hoy tendrá lugar en la ciudad de Rancagua la primera Convención Provincial de las que la Junta Ejecutiva ha resuelto celebrar, en conformidad a los acuerdos adoptados en la Convención de Septiembre de 1918.

A juzgar por los preparativos que se han hecho, la Convención de Rancagua promete ser interesante; a las adhesiones publicadas se han agregado numerosas más y de importancia que dará a esta Convención un alto significado.

La Secretaría General del Partido, de acuerdo con los directorios provinciales, está preparando las Convenciones de Talca, Linares, Cautín y Valdivia, que se celebrarán en fecha próxima y que publicaremos oportunamente.

CONVENCION PROVINCIAL DE O'HIGGINS.— Como está anunciado, el Domingo próximo a la 1 y media P. M., tendrá lugar en Rancagua, la convención provincial de O'Higgins, que será presidida por el presidente del Partido, don Alberto González Errázuriz.

De acuerdo con las bases generales y adhesiones recibidas por la comisión organizadora, concurrirán los señores: Carlos Aldunate Solar, senador por O'Higgins; Alejo Lira Infante, diputado por Malpo y secretario general del Partido; Alejandro Huneeus G. H., Guillermo Varas C., pro-secretario general del Directorio Departamental de Rancagpa; los señores: José Miguel Poblete, presidente; Zoilo Madrid, vice; Manuel Soto O., tesorero; Gerardo de la C. Avalos, secretario; David Ramírez, Pedro Latorre, Roberto Pérez P., Belisario E. Fuenzalida, Desiderio Fuenzalida, Luciano García; del Directorio Departamental de Maipo: Pastor Infante, presidente honorario; Vicente Iñiguez, presidente; Agustín Infante, secretario; Rafael Valdés L., Alejandro Maturana, José Manuel Valdés E., Juan Solís de Ovando, directores; del Directorio Departamental de Cachapoal: Armando Urbina, presidente; Abdón Gajardo, vice; José Anfrus, secretario; Félix Poblete, tesorero; Nemesio Correa, director y más de doscientos convencionales.

Hoy a las 6.30 P. M., sesionará en el Club Conservador el Directorio de la segunda comuna; se ruega la asistencia porque hay asuntos de mucha importancia que tratar.

«WARNER»

Es el mejor corsé para obtener la silueta de moda, el que se adapta confortablemente, modelando las formas a perfección: "WARNER" significa elegancia, salud y economía juntas

CORSES "WARNER" en batista, con pocas varillas, busto mediano y largo proporcionado, en colores blanco, rosa y celeste, 4 tirantes, a. . . . . $	17.50
CORSES "WARNER", en batista blanca, rosa y celeste, muy bajo de busto y largo de caderas, 4 tirantes, a. . . . . $	19.80
CORSES "WARNER" estilo faja, con pieza de elástico en la cintura, colores blanco, rosa y celeste, a. . . . . $	19.90
CORSES "WARNER" en batista forrado, de mucha duración, forma muy cómoda, 4 tirantes, busto bajo y largo de caderas, a. . . . . $	22.50
CORSES "WARNER", estilo faja, con la cintura de elástico, género floreado y liso, en blanco y rosa, buena clase, a $ 38.50, 37.50, 31.90 y. . . . . . . $	26.50
CORSES "WARNER" en tela floreada, clase superior, forma de gran aceptación, adelgaza las caderas cómodamente, en blanco y rosa, 6 tirantes, a. . . . $	36.50
CORSES "WARNER" en batista, con pinza de elástico en la parte de abajo, dando amplia libertad para sentarse, colores blanco, rosa y celeste, a. . . . . $	39.50

GATH & CHAVES Ltd.

ESPECIFICO BENGURIA

El único reconstituyente del cabello. Cura radicalmente las Canas

MONEDA 875

LLEGÓ:

Jeringas hipodérmicas francesas, de 5 cc.

Jeringas hipodérmicas francesas, de 10 cc.

Jeringas hipodérmicas francesas Barthelemy.

Jeringas Janet, 10 cc.

A. PENA Y CIA.

Farmacia y Droguería Española

Ahumada 318 - Cas. 3499 - Teléf. 387

REMITIDO

CARTA ABIERTA

Santiago, Octubre 9 de 1919.

Señor Diputado
Don Pedro Rivas Vicuña
Presente.

Mi querido amigo:

La demanda entablada por la firma González Soffia y Cía. contra el Fisco, provocó una campaña de prensa en la cual tu persona fué el blanco de los ataques.

Leí todas esas publicaciones con el interés que me merece todo lo que contigo se relaciona y en tu último artículo de contestación hay una afirmación que tal vez por falta de tiempo no documentaste y que para el grueso público que nada conoce de la tramitación administrativa puede ser de gran valor. Me refiero al hecho de haberse reducido a escritura pública el decreto de aceptación de las propuestas de rancho a la firma indicada antes de que el Tribunal de Cuentas hubiese tomado razón de él.

A pesar de que hace ya algunos años que dejé el servicio del Ejército, sigo con interés todo lo que se relaciona con la administración y estuve seguro que la escritura a que me refiero no era única, toda vez que se ha repetido lo mismo año a año en todos los Ministerios llegando a ser práctica administrativa invariable como tú muy bi lo dices.

Sin pronunciarse sobre la bond del procedimiento, te copio la relación de 23 escrituras públicas de diversos Ministerios correspondiente a los años 1914, 1915, 1916, 191 1918 y 1919, que se refieren a otr tantos decretos supremos reducid a escritura pública antes de visados por el Tribunal de Cuentas.

Hé aquí la lista:

N.o	Dto. Ministerio	Fecha decreto	Fecha escritura	Toma de razón	Observaciones
1914					
52	Guerra	20 Enero 1914	20 Enero 1914	22 Enero 1914	Aceptación propuesta rancho.
49	Industria	23 Enero 1914	23 Enero 1914	24 Enero 1914	Cancelación contrato Canal Zapa
681	Industria	28 Abril 1914	28 Abril 1914	21 Mayo 1914	Cancelación contrato
746	Industria	2 Mayo 1914	4 de Mayo 1914	22 Mayo 1914	Convenio Soc. Altos Hornos
4753	Interior	10 Septiembre 1914	10 Septiembre 1914	11 Septiembre 1914	Servicio Jorge Mabilais
4862	Interior	14 Septiembre	14 Septiembre 1914	21 Septiembre 1914	Contrato Inspector Cult. Policía
1915					
982	Interior	11 de Marzo	12 de Marzo	24 de Diciembre	Prórroga contrato Alb. Baccarini
3459	Interior	8 de Julio	10 de Julio	12 de Julio	Servicio luz eléctrica San Antonio
5440	Interior	23 de Noviembre	25 de Noviembre	5 de Diciembre	Aclaración concesión Sgo. Ossa
2131	Guerra	30 de Noviembre	30 de Noviembre	11 de Diciembre	Aceptación prop. vív. Castagne
2228	Guerra	15 de Diciembre	15 de Diciembre	18 de Diciembre	Id. id. Rosamel Ogalde.
2265	Guerra	17 de Diciembre	17 de Diciembre	21 de Diciembre	Id. id. González Soffia
1916					
712	Relaciones	20 de Junio	21 de Junio	3 de Agosto	Prórroga arrto. Isla de Pascua
906	Relaciones	24 de Julio	24 de Julio	25 de Julio	Transferencia arrendamiento del río Backer, hecha por don Julio Vicuña C. a Sociedad Estancia Posada Ralbs Ca.
1917					
1118	Guerra	16 de Mayo	16 de Mayo	18 de Mayo	Contrato con Gmo. Cordero.
393	Industria	25 de Mayo	30 de Mayo	30 de Mayo	Uso sonda "Sullevan B."
1918					
1937	Interior	25 de Junio	26 de Junio	3 de Julio	Adquisición casa calle Agustinas
1339	Industria	23 de Agosto	23 de Agosto	7 de Septiembre	Cancelación contrato de los canales secundarios del Mauco, Jerónimo y Longhi.
2235	Hacienda	5 de Septiembre	5 de Septiembre	28 de Septiembre	Contrato Obras puerto de Antof
8252	Hacienda	19 de Diciembre	19 de Diciembre	20 de Diciembre	Contrato FF. CC. Lebu a Sauce
1919					
693	Industria	3 de Mayo	6 de Mayo	7 de Mayo	Liquidación Agua Potable Copiapó
3036	Interior	23 de Julio	24 de Julio	25 de Julio	Concesión a la Compañía General de Electricidad Industrial.
4043	Interior	22 de Septiembre	23 de Septiembre	24 de Septiembre	Concesión instalación alumbrado y fuerza motriz a la Comuna de Yungay.

Entre esos decretos y escrituras hay algunos de índole en todo semejante a la de rancho de la I División, pues tratan de provisiones, de víveres y forrajes a la Armada, al Ejército, a las Policías y a las Cárceles. Hay otros sobre contratación de servicios personales y sobre arrendamiento y adquisición de bienes del Estado. Y hay todavía otros de condición mucho más importante, como ser, por ejemplo, los relativos a contratos con canalistas, a la ejecución de las obras del puerto de Antofagasta, al ferrocarril de Lebu a Los Sauces y al convenio celebrado con la Sociedad Altos Hornos de Corral y otro, reducido a escritura pública antes de firmarse el decreto correspondiente .

Como la opinión pública pudo tal vez, no quedar bien impresionada sobre la rectitud de tus procedimientos, al firmar la escritura pública del contrato de rancho para la I División, antes de que el Tribunal de Cuentas tomase conocimiento de él y como me constaba que había muchos otros contratos en diversos Ministerios en igual situación, me puse a la obra de recopilarlos con el fin de que se aprecie el valor que puede tener el ataque que se basa en el hecho de hacer aparecer como única una tramitación que en realidad es corriente y antigua práctica de administración.

Esto deja de manifiesto que tú procediste en igual forma a todos aquellos funcionarios públicos que han hecho exactamente lo mismo que tú, pero a los cuales, por cierto, nadie piensa en atacar.

He creído, mi querido amigo, cumplir con un deber al enviarte los datos oficiales que te apunto, y no dudo que tú los harás conocer para evidenciar tu correcto procedimiento.

Te saluda tu amigo Affmo.—Arturo Barrios C.''

Basas de piedra, todos tamaños Cal hidráulica, abonos y blanqueos. Cementos en sacos y barriles. Yeso blanco "El Volcán". Metal desplegado, para estucos. Maderas de todas clases.

PRECIOS BAJOS.

Barraca Matucana 1161. – José Aguiló A.

20-1

A los Hombres de negocios

LA MAQUINA DE ESCRIBIR

"CORONA"

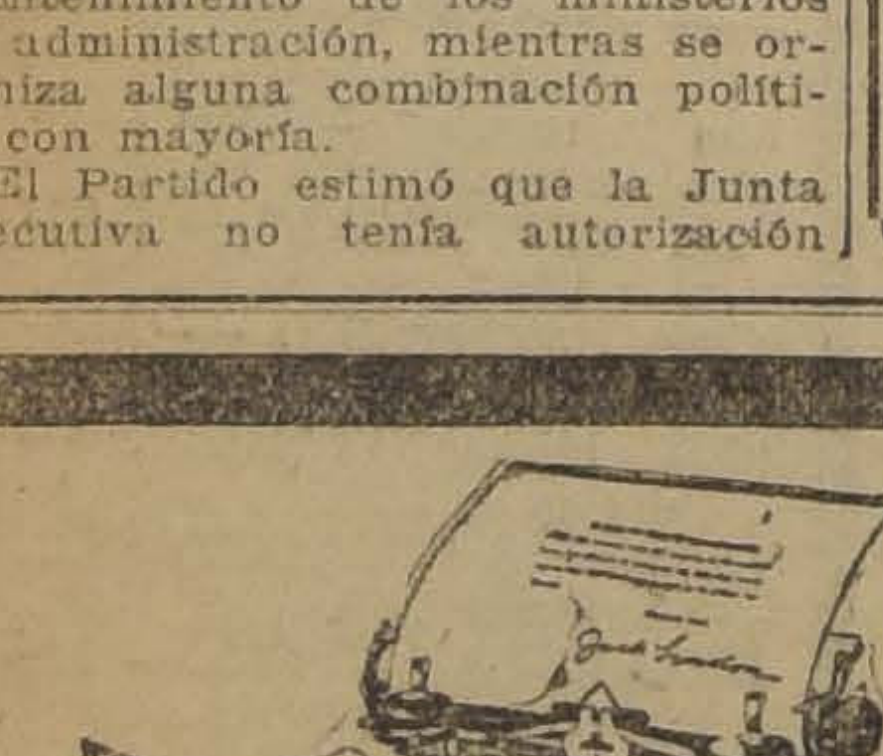

Toda persona que necesite de una máquina de escribir deberá investigar la "CORONA", que, debido a su perfeccionada construcción, le hará a toda prueba el mismo trabajo a igual capacidad de cualquiera máquina de mayor tamaño y más alto precio.

La "CORONA" plegable-portátil, guardada en su estuche, pesa sólo 3½ kilos, y debido al escaso espacio que ocupa se adapta muy especialmente para trabajar con ella sobre el escritorio o cualquier otro lugar, la CORONA no necesita de una mesa especial como otras máquinas, pues debido a su tamaño, una vez desocupada, puede guardarse en cualquier cajón de su mesa de trabajo.

La "CORONA" satisfará a Ud. las exigencias que impondría sobre cualquiera otra máquina.

SUS PRECIO SON:		
	En maletín de cuero natural. . . . . $	215.00 oro chileno
	En maletín corriente. . . . . $	185.00 oro chileno

Solicitenos demostraciones prácticas. Enviamos catálogos a quien los solicite.

Distribuidores Generales: Sociedad M. R. S. CURPHEY

SANTIADO: Estado 67 :-: VALPARAISO: Blanco 653

INFORMACIONES DEL EXTERIOR

Servicios de nuestros corresponsales especiales, vías Eastern y Colón, de "The Associated Press", vía Colón, y de la Agencia Havas

EL SENADO FRANCES RATIFICA, POR 217 VOTOS Y UNA ABSTENCION, EL TRATADO DE PAZ CON ALEMANIA

POR LA UNANIMIDAD DE 218 VOTANTES APRUEBA LOS TRATADOS CON LOS ESTADOS UNIDOS Y GRAN BRETAÑA, SOBRE PROTECCION DE FRANCIA CONTRA FUTURAS AGRESIONES ARMADAS DE ALEMANIA

EL TENIENTE AVIADOR MAYNARD GANA LA CARRERA AEREA TRANSCONTINENTAL, DESDE MINNEOLA A SAN FRANCISCO, VOLANDO, EN TOTAL, 24 HORAS 22 MINUTOS

A su vez, el teniente Kiel, llega el primero en el vuelo de San Francisco a Minneola

LA CIUDAD DE RIGA HA SIDO OCUPADA POR TROPAS RUSO-ALEMANAS, COMANDADAS POR EL CORONEL AVALOFF DERMONDT

Un nuevo informe médico declara que la mejoría del Presidente Wilson se acentúa, pero que se hace indispensable que el enfermo permanezca aún varias semanas en cama

EUROPA

GRAN BRETAÑA

Mr. BALFOUR ELEGIDO CONSEJERO

de la Universidad de Cambridge

LONDRES, 11.—El Ministro de Relaciones, Mr. Balfour, ha sido elegido Consejero de la Universidad de Cambridge, sin oposición.

EL NUEVA EMBAJADOR BELGA

LONDRES 11. — El barón Monchour, Embajador de Bélgica en Gran Bretaña, presentó sus credenciales al Rey.

LA REDUCCION DEL PRESUPUESTO DE MARINA

LONDRES 11. — "The Daily Chronicle", dice que la reducción del presupuesto de Marina, que será de sesenta millones de libras esterlinas, se considera en los círculos navales, como insuficiente.

DECLARACIONES DEL CONDE DE ROMANONES

LONDRES, 11. — Conversando con un representante de la Associated Press, el Conde de Romanones, que se encuentra en esta capital, dijo que iría a los Estados Unidos, el año próximo, para dar mayor impulso al movimiento que, en España, se abre camino, en favor de relaciones más estrechas. En seguida es posible que visite la América del Sur.

"España, dijo, experimenta actualmente un desarrollo industrial tal como no lo pudo jamás prever el más hábil economista, en las mejores condiciones. Nuestros comerciantes desean aumentar su comercio con los Estados Unidos y creo que existen los mismos sentimientos entre los norteamericanos. Como consecuencia de ello se proyecta establecer una nueva línea de vapores de Vigo a Nueva York.

Agregó que las informaciones referentes a las actividades revolucionarias en España y a los cambios políticos inminentes habían sido muy exagerados al exterior. Los problemas obreros que tiene que afrontar España están muy lejos de ser tan serios como los que tienen que encarar otros países. El Rey está unido a las clases obreras y simpatiza con sus aspiraciones. Por esto la monarquía no ha estado nunca tan firmemente establecida.

Romanones partirá mañana a París.

FRANCIA

PROTESTAS DEL GOBIERNO LETON

Por los ataques alemanes

PARIS 11. — El Gobierno letón dirigió a la Conferencia de Paz una protesta contra la actitud de Alemania cuyas tropas atacaron el día 8 de los corrientes a las tropas letonas, violando el Tratado de Paz.

El Gobierno letón pide a los aliados tomar medidas decisivas para obligar a Alemania a cumplir el tratado y cesar de amenazar la paz del mundo y de aliarse a los germanófilos rusos.

El Gobierno letón protesta ante el mundo civilizado y declara que defenderá su independencia hasta derramar la última gota de sangre.

EL INFORME DE MR. GEORGE CLARK

PARIS 11. — "Le Matin" dice que el informe presentado por Mr. George Clark está concebido en términos moderados y concluye por la no evacuación inmediata de Budapest por las tropas rumanas.

Muestra el peligro de entregar la capital húngara a manos de las milicias locales cuya actitud eventual podría provocar una guerra civil.

COMENTARIOS AL ATAQUE ALEMAN A LETONIA

PARIS 11. — Comentando el ataque de las tropas alemanas de Curlandia a los letones todos los diarios hacen notar la gravedad de este incidente que es un ataque contra un pueblo que es amigo de la Entente, y se produce en el momento mismo en que los aliados imponen a Alemania su voluntad de retirar sus tropas de las provincias del Báltico.

LA HUELGA SE EXTIENDE EN BREST

PARIS 11. — La huelga que se declaró en Brest hace algunos días entre los obreros metalúrgicos, se ha extendido a diversas corporaciones.

Los empleados de los tranvías eléctricos, los cargadores del puerto, los empleados y los obreros municipales, están también en huelga.

El movimiento es casi general. Se cree que hoy todos los obreros del arsenal se plegarán a la huelga.

Las autoridades militares toman medidas para asegurar el funcionamiento de los servicios públicos.

BREST 11. — Algunos elementos subversivos, aprovechando la huelga de los obreros metalúrgicos, dispararon tiros de revólver contra la oficina central telegráfica y saquearon algunos almacenes.

Tropas del ejército hubieron de intervenir para restablecer el orden, resultando un soldado francés muerto y varios heridos.

EL ESTUDIO DE LOS TRATADO DE 1839

PARIS, 11.—La comisión encargada del estudio de los tratados de 1839, reanudó sus trabajos, escuchando a las delegaciones belga y holandesa sobre las cuestiones militares concernientes a la seguridad de Bélgica y al mantenimiento de la paz general, por la supresión de la neutralidad perpetua, garantía estipulada en 1839.

Se decidió preparar los textos que permitirán encontrar la fórmula de llegar a un acuerdo, teniendo en cuenta los diversos argumentos.

La comisión debe aún buscar la fórmula concerniente a las garantías militares que sea aceptable para ambos partidos.

LA CAUSA DE LA SUSPENSION DE LA OFENSIVA FRANCESA EN ABRIL DE 1917

PARIS, 11.—El ex-premier Painlevé, en un discurso pronunciado en la Cámara, en el que desmentía que él hubiera ordenado al General en jefe, Nivelle, suspender su ofensiva de Abril de 1917, declaró que los alemanes habían obtenido una información completa referente a los planes de dicha ofensiva. Agregó que el General Nivelle había resuelto suspender la ofensiva, al ver que no tenía éxito por ser conocida en todos sus detalles por los alemanes.

EL SENADO RATIFICA EL TRATADO DE PAZ

PARIS 11. — El Senado ratificó el tratado de paz con Alemania, por 217 votos, con la abstención del senador Delahaye.

Se ratificaron igualmente los tratados franco-británicos y franco-norte-americano, por la unanimidad de 218 votos.

CURSOS ESPECIALES PARA LOS EXTRANGEROS

PARIS 11. — El 3 de Noviembre se abrirá para los extranjeros, en la Facultad de Letras, un curso de civilización francesa, y en la Facultad de Derecho uno de Economía Nacional, ambos a cargo de reputados profesores de la Universidad.

A PROPOSITO DEL NOMBRAMIENTO DEL GENERAL GOURAUD

PARIS 11. — El presidente del Comité Central Sirio, Chekriganet, dirigió una nota al premier Clemenceau, expresando sus agradecimiento y los del Comité por el nombramiento del general Gouraud en Siria.

DECLARACIONES DEL PREMIER CLEMENCEAU

PARIS 11. — En el curso de una entrevista que tuvo con cierto número de diputados que venían a señalarle las consecuencias lamentables que tendría en las provincias la aplicación de la ley electoral, tal como fué aprobada el 12 de Julio, si no mantenía el seccionamiento, el premier Clemenceau declaró que no desconocía el interés político de hoy para restablecer el seccionamiento y que el Gobierno apoyaría su restablecimiento siempre que no comprometiera la responsabilidad del Gabinete en esta discusión y que tenía intención de plantear la cuestión de confianza a propósito del escrutinio sobre la prioridad de las elecciones legislativas.

M. Clemenceau declaró que se había querido a ese respecto iniciar un debate sin utilidad porque tenía la firme resolución de abandonar el poder después de las elecciones. No puede explicarse sobre la política futura del Ministerio, porque éste desaparecerá con su jefe.

DINAMARCA

LA ASISTENCIA DE LOS DELEGADOS DANESES

a la Conferencia Laborista de Washington

COPENHAGUE, 11.—Se ha declarado que los representantes de la Federación obrera danesa asistirán a la Conferencia Obrera de Washington siempre que los alemanes y austriacos tengan los mismos derechos que los representantes aliados y neutrales.

NORUEGA

AGREGADO A LA LEGACION NORUEGA EN LONDRES

CRISTIANIA 11. — El jefe de la oficina de Relaciones Exteriores, señor Conradi, ha sido nombrtdo agregado a la Legación de Noruega en Londres, como consejero político y comercial.

ESPAÑA

EL REY ALFONSO

parte a socorrer a los damnificados

MADRID, 11.—Después de presidir el Consejo, el rey Alfonso XIII, partió para socorrer a los damnificados por las recientes inundaciones en el oeste de la península.

SOCORROS ENVIADOS POR EL GOBIERNO

a los damnificados

MADRID, 11.—El Gobierno ha enviado socorros y dinero a las regiones inundadas. Ha disminuído la segunda inundación del levante.

LA HUELGA DE LOS MARINOS

BARCELONA, 11.—Continúa la huelga de los marinos.

LOS PERJUICIOS DE LAS INUNDACIONE

CARTAGENA, 11.—Las pérdidas causadas por las inundaciones son inmensas.

Abiertas las cajas de los Bancos de España y otros, los billetes y valores se en contraron cubiertos de barro.

Varias casas se desmoronan.

EL REY DE ESPAÑA

vendrá a la América del Sur

MADRID, 11.—"El Imparcial" anuncia que el Rey Alfonso XIII visitará la América del Sur, durante los meses de Abril, Mayo y Junio de 1920.

MADRID 11. — **Asalto a un oficial español.** — La tranquilidad reina en las nuevas posiciones españolas en Marruecos.

Un soldado moro atacó con machete a su teniente coronel, pero fué desarmado por sus compañeros indígenas. Este soldado será fusilado.

DE VICTORIA A MADRID EN AEROPLANO

MADRID 11. — Procedente de Vitoria ha llegado a esta capital, tras un viaje de dos horas y media, un aeroplano Handley Page, tripulado por el capitán Ingenieros y su esposa.

Nuevas detenciones. — Siguen efectuándose detenciones de sastres y pintores por cuanto estos ejercen coacción sobre sus compañeros.

La llegada de Dato. — El señor Dato ha llegado a esta capital.

ALEMANIA

AGRADECIMIENTOS DEL CORONEL AVALOFF BERMONDT

al Gobierno alemán

BERLIN, 11.—El Coronel Avaloff Bermondt dirigió una nota al Gobierno alemán expresando el agradecimiento de los rusos "por los servicios inolvidables prestado por el cuerpo de ejército alemán para salvar las provincias fronterizas rusas del maximalismo"

"La Gaceta del Soldado" anuncia que el General von der Goltz, entrevistado declaró que la evacuación de los territorios del Báltico proseguía satisfactoriamente y que solamente los soldados extranjeros se unen a los rusos.

TUMULTO EN LA ASAMBLEA NACIONAL

BERLIN 11. — Ayer se produjo un tumulto en la Asamblea Nacional, debido a que un discurso que pronunciara el socialista Hencke, atacó a Bauer, declarando que se había suspendido la publicación del "Freiheit", porque dicho diario decía la verdad.

ITALIA

CREACION DE LA SUBSECRETARIA

de Antigüedades y Bellas Artes

ROMA, 11.—(Oficial).—Un decreto real crea la Subsecretaría de Antigüedades y Bellas Artes que tendrá la misión especial de proceder a la reorganización del patrimonio artístico nacional.

DISTINCION CONFERIDA POR EL PAPA

ROMA, 11.—El Papa recibió al obispo de Huamco y le hizo entrega de la cruz de comendador de la orden de Pío IX.

BUQUE CARGADO DE ARMAS Y MUNICIONES

que llega a Fiume

FIUME, 11.—El vapor "Persia", enviado de Génova al Extremo Oriente con un cargamento de armas y municiones consignadas a las tropas que operan contra los maximalistas, llegó a Fiume, pues la tripulación del barco se amotinó en el Mediterráneo, negándose a llevar el buque a través del Canal de Suez, e insistiendo en dirigirse a Fiume.

El capitán de la nave no pudo impedir la realización de ese intento y el "Persia" hizo rumbo hacia el Adriático, llegando el Jueves a Fiume, con un cargamento compuesto de treinta mil rifles, diez millones de cartuchos, veinte baterías de cañones de montaña y dos piezas de campaña de largo alcance.

LA FORMACION DE UNA REPUBLICA EN FIUME

Incidente con Gabriel d'Annunzio

FIUME 11. — Hoy se produjo un incidente entre Gabriel D'Annunzio y el señor Zanella, que encabeza el partido que favorece la formación de la República en Fiume, bajo el protectorado de Italia.

D'Annunzio, molesto por la actitud de Zanella, le ordenó salir del palacio. Este incidente ha sido grandemente comentado, y ha dado mayores ímpetus a los partidarios del movimiento.

El corresponsal de la "Associated Press" ha sido informado de que el plan de Grazioli, en representación de Italia, para la solución del problema de Fiume, incluye el retiro de las fuerzas de D'Annunzio, y su reemplazo por tropas regulares italianas.

POLONIA

EL TIFO AMENAZA CAUSAR ESTRAGOS EN POLONIA

GINEBRA, 11.—La Liga de las Sociedades de la Cruz Roja anuncia que una seria epidemia de tifo amenaza la Polonia, donde la situación es grave.

La Liga encarece el envío de socorros y de un numeroso cuerpo de médicos antes del invierno.

La situación descripta señala la necesidad de una ayuda eficaz de los Gobiernos y de las organizaciones sanitarias.

RUSIA

UNA PARTE DE LAS TROPAS DE VON DER GOLTZ

habría ocupado Riga

LONDRES, 11.—Un despacho procedente de Helsingfors anuncia que una parte de las tropas del general von der Goltz, a las órdenes del coronel Avaloff Bermondt, ocupó la ciudad de Riga.

EFECTOS DE LA TOMA DE RIGA

LONDRES 11. — La toma de Riga es considerada de lo más serio por los peritos militares, que dicen que nada queda entre los alemanes, rusos y Petrograd, ciudad de la cual sería muy difícil desalojarlos.

COMBATES ENTRE REVOLUCIONARIOS

y contra-revolucionarios en Petrograd

HELSINGFORS 11. — Los periódicos rusos dan cuenta de serios combates habidos en Petrograd, donde se anuncia que los contra-revolucionarios han ocupado varios importantes edificios del Gobierno.

COMBATES ENTRE TROPAS LETONAS Y RUSAS

COPENHAGUE 11. — Un telegrama alemán, llegado de Mitau, fechado el Viernes, dice:

"Continúa el combate entre las tropas letonas y rusas, entre Mitau y Riga. En este combate no participan tropas que dependen del Gobierno alemán.

LA OCUPACION DE RIGA

por el coronel Avaloff Bermondt

LONDRES 11. — "The Daily Mail,, anuncia que un despacho procedente de Helsingfors' de fuente fidedigna, comunica que el coronel Avaloff Bermondt ocupó Riga.

PROCLAMACION DEL ESTADO DE SITIO EN MOSCOU

HELSINGFORS 11. — El Comité Ejecutivo del Gobierno de Moscou, resolvió proclamar el estado de sitio en la ciudad, creando un comité especial, con plenos poderes, para combatir a los contra revolucionarios de Riga.

LA ACTITUD DE LAS TROPAS ALEMANAS

a las órdenes de von der Goltz

BERLIN 11. — Las tropas a las órdenes del general von der Goltz y del coronel Avaloff tratan de atravesar Letvia para después, apoyadas por la landwenr del Báltico, continuar su avance contra los maximalistas.

Esta noticia, que viene consignada en una carta enviada desde Mitau por un oficial alemán, agrega que dicha campaña sería un desafío de las tropas al Gobierno de Berlín.

Parece que el Gobierno alemán desea ardientemente terminar con la acción de las tropas alemanas en el Báltico, pero que no tiene suficiente poder para ello.

El "Tagleblatt" anuncia que el general von der Goltz viaja constantemente, visitando las unidades de su ejército y encareciendo a los soldados regresar a Berlín.

LAS ESCARAMUZAS ENTRE LOS RUSOS - ALEMANES Y LOS LETONES

LONDRES 11. — Ha habido escaramuzas entre los letones y las tropas rusas y alemanas, las que tratan de atravesar Letonia hacia el frente maximalista para cooperar con los ejércitos blancos rusos.

Las tropas alemanas que llegan al Báltico, para proceder contra los rojos se estrellarán a una vigorosa ofensiva de los letones y estonianos.

Una información de fuente oficial estoniana, dice que la situación es gravísima: los letones son incapaces de resistir a las tropas de von der Goltz y Avaloff Bermondt han solicitado la ayuda de Estonia.

La agresión de von der Goltz y Bermondt es considerada como el preludio de la ofensiva imperialista alemana en el este.

AMERICA

ESTADOS UNIDOS

LA LEY PROHIBICIONISTA EN ESTADOS UNIDOS

WASHINGTON, 11.—El Congreso ha aprobado ya completamente el proyecto de ley prohibicionista, el que ahora será sometido al Presidente Wilson para la firma.

La ley entrará inmediatamente en vigencia tan pronto como haya sido firmada por el Presidente, o dentro de diez días si su enfermedad no le permite firmar.

El proyecto prohibe fabricar o vender toda clase de líquido que contenga más de un medio por ciento de alcohol.

AEROPLANO DESTRUIDO POR EL FUEGO

BUFFALO, 11.—El aeroplano tripulado por el mayor Sneed, que se dirigía hacia el oeste, en la gran carrera aérea transcontinental, se incendió en esta ciudad, provocando la muerte del observador Mr. Mac Cletre.

EL TENIENTE MAYNARD

llega a San Francisco

SAN FRANCISCO, 11.—El aviador teniente Maynard llegó a San Francisco, procedente de Mineola.

BOLETIN MEDICO

sobre la salud del Presidente Wilson

WASHINGTON 11. — Después de una consulta entre los cuatro médicos, se publicó el siguiente boletín en la Casa Blanca, a las 12.45:

"El Presidente muestra señales de que continúa su mejoría: pero su condición es tal, que necesita permanecer en cama durante un extenso período". — (Firmados): **Grayson, Dercum, Ruffin, Stitt.**

HUELGA DE OBREROS

en el ferrocarril de Pennsylvania

ALTONA 11. — Doce mil obreros de los almacenes del ferrocarril de Pennsylvania, se declararon en huelga, a consecuencia de una disputa sobre la cuestión de antigüedad en las promociones.

LA PRISION DEL EX-PRESIDENTE DE HONDURAS

NUEVA YORK 11. — El ex-Presidente de Honduras, señor González, fué puesto en libertad, bajo fianza de 25,000 dólares, después de haber pasado una noche en la cárcel.

MENSAJES ENVIADOS AL PRESIDENTE WILSON

WASHINGTON 11. — El Presidente Wilson pasó otra noche tranquila. Según se ha anunciado en la Casa Blanca, sus condiciones de salud parecen seguir mejorando.

El Presidente del Ecuador cablegrafió lo siguiente:

"Con mi simpatía, envío a Vuestra Excelencia los votos que hago por vuestra mejoría".

El Presidente del Perú, señor Leguía, envió el siguiente mensaje: "He tenido la mayor satisfacción en saber el favorable estado de la salud de Vuestra Excelencia, por cuya completa mejoría formulo los más fervientes deseos, en bien de los Estados Unidos y de la Humanidad".

LLEGADA DEL AVIADOR MAYNARD

SAN FRANCISCO 11. — A las 13.12 aterrizó el aviador Maynard, que venía a la cabeza de los avia-

Este nombre indica a Ud. que un auto de esta marca tiene que ser bueno; no hay nadie que lo haya usado que no se sienta satisfecho de sus inigualables cualidades.

MORRISON & Co. Ahumada 65-77 Casilla 212 Santiago

PASSALACQUA y Co.

Trasladaron su oficina a

Huérfanos 1194. Teléf. Ing. 3304

14-1

HECHOS Y NO PALABRAS

ALIMENTO MEYER

ES EL PRODUCTO MAS RECOMENDADO POR LOS MEDICOS ENTRE TODOS LOS ALIMENTOS NACIONALES Y EXTRANJEROS

Lea usted el siguiente certificado expedido por el médico del Hospital de Niños y de la Protectora de la Infancia, doctor Gilberto Infante Valdés:

GILBERTO INFANTE VALDES.—Médico del Hospital de Niños, Catedral 1721.—Teléf. Inglés 1759.—Consultas de 1½ a 3.—Santiago, 26 de X de 1915.—He usado desde hace varios meses el "ALIMENTO MEYER" en mis servicios del Hospital de Niños ,con resultados muy satisfactorios, sobre todo en los niños convalecientes y en los que no toleran la leche.

LO CREO SUPERIOR A TODAS LAS HARINAS SIMILARES QUE SE ENCUENTRAN EN CHILE.

DR. INFANTE V.

De venta en todas las Boticas del país.

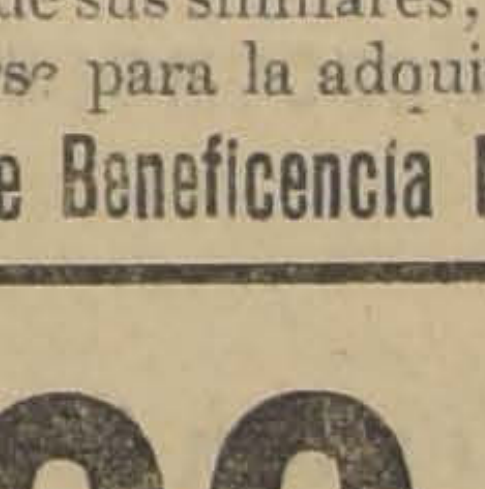

LA CASA E. TURRI es indiscutiblemente la más afortunada de sus similares; es a ella a la que Ud. debe dirigirse para la adquisición de billetes de la Lotería de Beneficencia Nacional Argentina

Precio de los billetes de $ 100,000 a sortearse el día 17 de Octubre 1919.

Un billete ENTERO vale $ 60 CHILENOS; Cada QUINTO de billete, a $ 15 CHILENOS.

Estos billetes de la

LOTERIA NACIONAL ARGENTINA

deben solicitarse única y exclusivamente a la bien conocida y afortunada CASA E. TURRI, Buenos Aires, Galería Güemes.

Las remesas, en cancelación de estos billetes, pueden hacerse: por giro postal o telegráfico, letra bancaria, o, lo que es mejor, tomando una orden de pago en PESOS CHILENOS, en la Casa

E. TURRI-Santiago

PASAJE BALMACEDA 10. - CASILLA 3217. - Dirección telegráfica: "TURRI".

HOMENAJE A ESPAÑA

1492

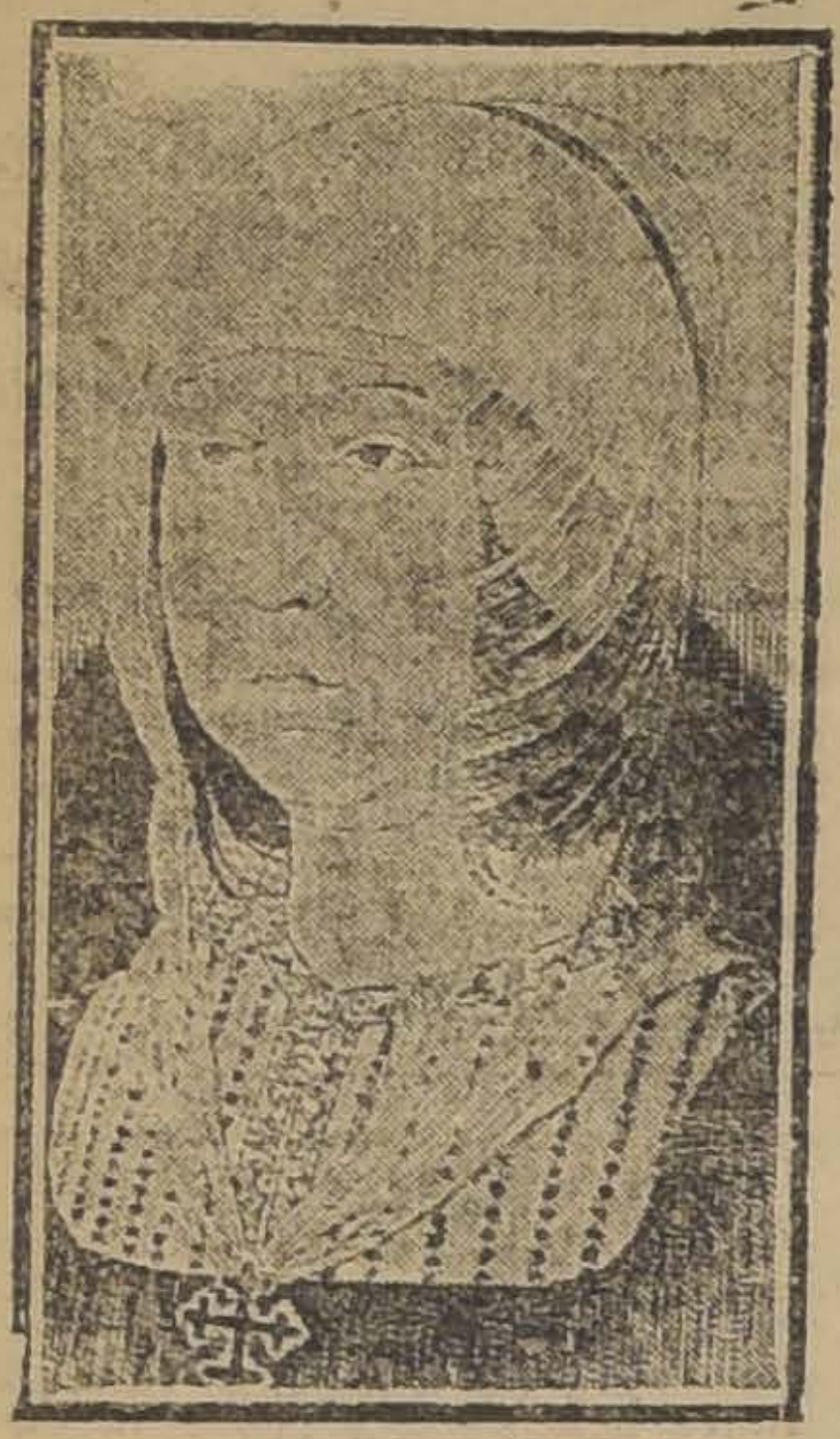

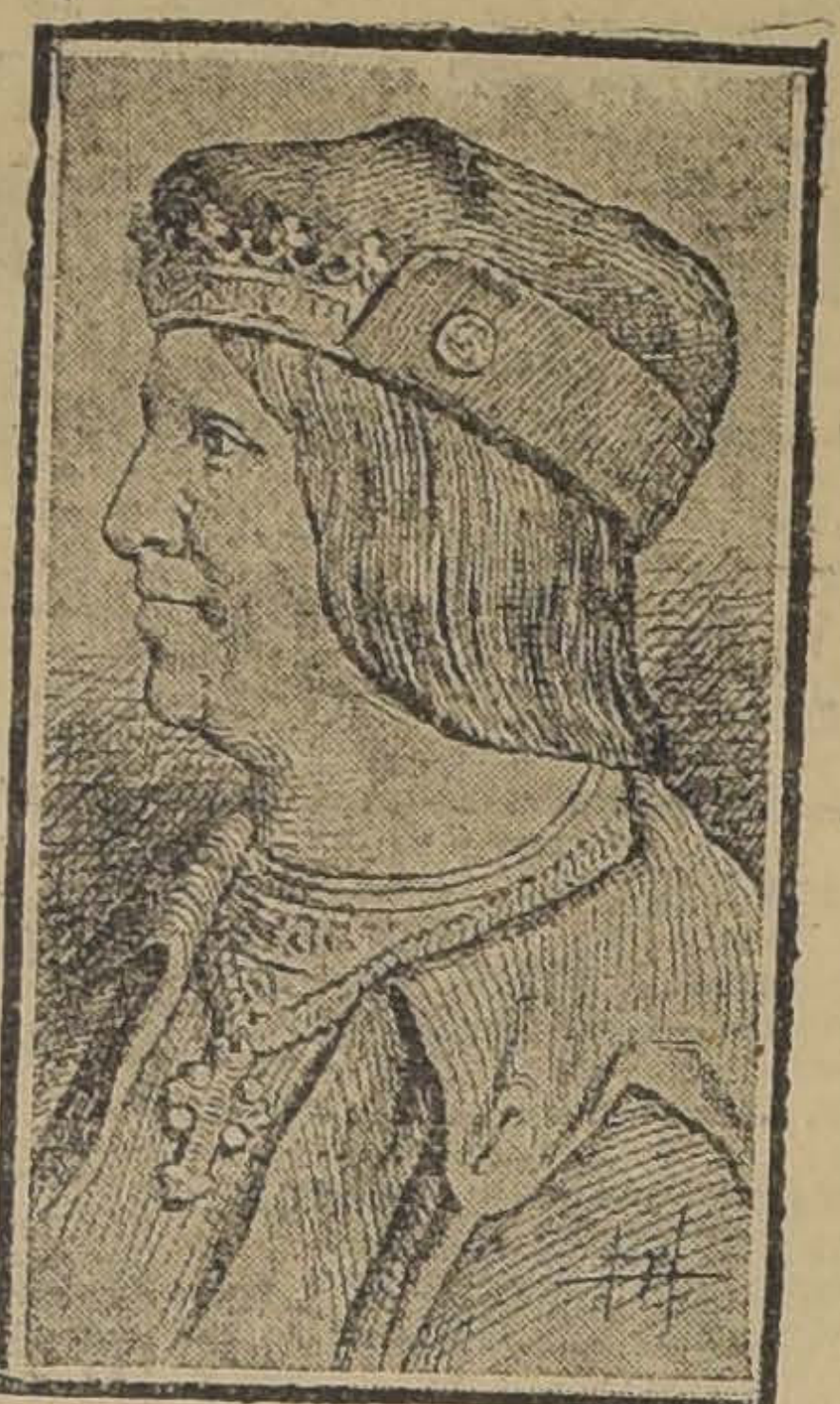

1919

Copiado de la grandiosa Revista PICTORIAL REVIEW de Nueva York

POR LA RAZA

ESPANOLES: Ved retratada vuestra raza por ese pueblo poderoso de Norte-América, un día adversario de España, y hoy noble amigo y sincero admirador de vuestra patria.

HISPANO-AMERICANOS: Escuchad la voz autorizada del Coloso del Norte, que no acostumbra a prodigar a los demás. elogios.

VEINTIUN NACIONES de habla Española;
MAS DE CIEN MILLONES de habitantes;
Más de veinte millones de kilómetros cuadrados.

◻ ◻ ◻

LA ENORME RAZA HISPANA que lleno pueblos, unió voluntades, creó genios, DIÓ UN MUNDO AL MUNDO, está representada en el hogar su santuario, donde se acrisola la felicidad de los pueblos, ofreciendo nuevos seres a los seres.

◻ ◻ ◻ ◻

EN EL MES DE OCTUBRE DE CADA AÑO debe rendirse tributo a los pueblos, a la familia y al hogar de esta excelsa raza.

Ciudadanos de todos los demás países del mundo: Atended la opinión de un testigo imparcial, y aprended a respetar a una España, tiempo atrás tan vilipendiada y hoy tan reverenciada por sus excelsas virtudes.

Sólo los grandes han sido envidiados, por eso España ha sido calumniada..., pero la justicia tarde o temprano, llega en el horizonte, se vislumbra la justicia, coronada por el Sol que ha de alumbrar la historia que es necesario escribir, y que venga a hacer justicia a mi patria.

Si hay descreídos que desconocen la grandeza de Dios ¿Cómo no ha de haber envidiosos, que desconozcan la grandeza de España?

Si la tierra Americana es tan fértil, ¿no se lo deberá a la generosa sangre española que con tanta prodigalidad a sido derramada, en bien de la humanidad?

Dice *Unamuno* que a España felizmente aún la envidian.

Si el Sol se eclipsase por un momento, el mundo no quedaría a obscuras, lo alumbraría la historia luminosa de España.

Para honra de la humanidad, si no hubiera una España, habría que inventarla.

Fábrica de corsés "LA COLMENA"

J. SORDO

PIDA el viejo vino **Tarapacá-Zavala**
Reservado y Borgoña
en reemplazo del vino francés.

dores que se dirigen al occidente, en la carrera aérea transcontinental.

Extra-oficialmente se estima que el tiempo de vuelo desde Mineola, en una distancia de 2.701 millas, ha sido de 24 horas, 52 minutos, 55 y medio segundos. La velocidad media ha sido de más de 109 millas por hora.

LAS CARRERAS DE 50 Y 100 MILLAS

EN MOTOCICLETA

NUEVA YORK 11. — Albert Burns, de Los Angeles, ganó la carrera de 100 millas en motocicleta, en una hora 7 minutos 5|7 de segundo, tiempo que es el record mundial.

Ray Wishaar, de Bridgeport, ganó las 50 millas, en 32 minutos 57 segundos 2|5. Este tiempo es también record mundial.

EL TENIENTE KIEL

GANA LA CARRERA AEREA DEL PACIFICO AL ATLANTICO

MINEOLA 11. — El teniente Kiel, que volaba a la cabeza del grupo de aeroplanos que emprendió el vuelo transcontinental de San Francisco a esta ciudad, aterrizó hoy aquí a las 6.35.

Veintidós segundos más tarde, aterrizó el mayor Spatz.

LA HUELGA EN LAS FABRICAS DE ACERO

NUEVA YORK 11. — Al fin de la tercera semana de la huelga en las fábricas de acero, en los diversos centros fabriles, no ha habido virtualmente ningún cambio. El comité del Senado ha comenzado a tomar declaraciones a los obreros de las fábricas de Pittsburgh.

La fábrica de acero de Roungstown se reabrió hoy. Esta ha sido la primera fábrica en que se reanuda el trabajo, desde que comenzó la huelga, en el valle de Mahoning. Las otras fábricas están mostrando actividad.

Los jefes del puerto de Indiana declaran que las plantas de esa localidad funcionan con el 50 a 70 por ciento de su capacidad.

Se ha anunciado que el Lunes se abrirán tres fábricas más del distrito de Chicago, las cuales ocupan a 4,000 hombres.

LOS EXTREMISTAS CREEN NUEVAMENTE

poder hacer aprobar la enmienda Johnson

NUEVA YORK, 11. — Las esperanzas de los extranjeros para hacer aprobar la enmienda Johnson ha sido reavivada por la decisión de un grupo de mitiguistas que, considerando imposible hacer adoptar reservas en vez de las enmiendas se han plegado al grupo del senador Mr. Lodge.

El resultado de este movimiento es que los republicanos cuentan con mayoría de votos. Sin embargo Mr. Hitchcock continúa asegurando la derrota de la enmienda por una mayoría de cinco votos, pero se niega a revelar los nombres de los republicanos cuyos votos descuenta.

El ex-Presidente Mr. Taft preconiza la reserva de que los Estados Unidos no estén ligados al Voto del Consejo de la Asamblea donde una nación tenga más de un voto. Señala que dicha reserva es contraria a la carta que Wilson, Lloyd George y Clemenceau dirigieron a la delegación canadiense asegurando que no hay ninguna razón para que un representante de una colonia británica no pueda ser elegido miembro del Consejo.

Los esfuerzos de Mr. Taft son aún inciertos.

DE NORTE AMERICA

(DE NUESTRO CORRESPONSAL, POR CABLE)

VIAJEROS A CHILE

NUEVA YORK, 11. — Hoy zarpó con rumbo a Valparaíso el vapor "Santa Luisa". Entre los numerosos pasajeros que lleva con destino a las repúblicas de la América del Sur, anotamos a muchos chilenos, entre los que figuran la señora Sofía de Aldunate y familia, el capitán Garfias, la familia Salas Marchan, don Alejandro Montero, don Fidel Muñoz Rodríguez y familia y la familia Troncoso Puga.

También van con destino a Chile lord y lady Stuart y los marqueses de Bute.

LA HUELGA METALURGICA

Se considera que la huelga de los operarios de las usinas siderúrgicas será un factor que determinará la situación comercial en el inmediato futuro.

Gracias a la labor desarrollada por el Senado y las autoridades federales para zanjar las dificultades existentes entre patrones y huelguistas, se espera que pronto se llegará a una solución definitiva y duradera de la larga serie de huelgas que ha venido entorpeciendo el desarrollo de los negocios desde la firma del armisticio.

La consecución del acuerdo buscado o el fracaso de las gestiones será la señal de un aumento en la producción de toda clase de artículos, la mejor distribución de la producción, la reducción de los precios y una sana prosperidad, o bien la reducción de la producción, la escasez de artículos, la continuación de los altos precios y el caos general.

MEXICO

LOS REVOLUCIONARIOS

preparan nuevas operaciones contra Carranza

WASHINGTON, 11.—Un correo de Villa, enviado desde Durango, trajo la noticia que los revolucionarios han formado una junta de Gobierno y preparan operaciones de importancia contra Carranza, en el Centro y Sur de México, con un ejército de cerca de cien mil hombres, el que será comandado por el General villista Felipe Angeles.

Se asegura que no se llevarán a cabo operaciones cerca de la frontera de los Estados Unidos, pues el correo ha declarado que los revolucionarios tienen intención de apoderarse de la capital.

ATENTADO CONTRA EL PRESIDENTE CARRANZA

NUEVA YORK 11. — Según se anuncia, en un despacho enviado de México a la Asociación Nacional de Protección a los Derechos Norte Americanos en México, despacho que reproduce una noticia publicada en "El Universal", los rebeldes trataron de asesinar al señor Carranza el 2 de Octubre, cerca de Baján.

La bomba, por un error en el tiempo, hizo explosión bajo un tren que seguía al tren presidencial. El segundo tren fué destrozado, sin que hubiera heridos. Los rebeldes despojaron a los pasajeros.

SOLUCION DE LA DISPUTA CON GRAN BRETAÑA

MEXICO 11. — Según una declaración del Departamento de Relaciones Exteriores, se ha solucionada la disputada entre Gran Bretaña y México, referente a los pasaportes.

BRASIL

RIO DE JANEIRO, 11.—**La mejoría de Mr. Wilson.**—En la Cancillería se ha recibido un telegrama en que el Secretario de Estado, Mr. Lansing informa que el Presidente Wilson ha mejorado, aunque levemente y con lentitud, y que serán necesarias varias semanas de reposo para que pueda atender sus obligaciones.

Allanamiento de un centro obrero. —En el allanamiento del Centro de Empleados y Operarios de los Ferrocarriles, se secuestraron varias bombas de dinamita.

LOS NAVIOS ALEMANES

pueden entrar a los puertos brasileños

RIO DE JANEIRO, 11. — Por resolución del Gobierno se permite a los navíos alemanes entrar a los puertos brasileños independientemente de la ratificación del Tratado de Paz.

URUGUAY

DESTRUCCION DE UN VAPOR NORTEAMERICANO EN EL PUERTO

MONTEVIDEO, 11.—El vapor norteamericano "Mount Hood" fué destruído en el puerto por una explosión de un depósito de petróleo que se produjo como consecuencia de un incendio ocurrido a bordo. La tripulación del barco se salvó.

EL INCENDIO DEL "MOUNT HOOD"

MONTEVIDEO, 11.—En el ante puerto se incendió el vapor norteamericano "Mount Hood", que llegó hace cuatro días procedente del Brasil, trayendo kerosene y bencina para este país, Argentina y Brasil.

El fuego se declaró a popa.

MONTEVIDEO, 11. — **Nuevo curso de aviación.** — El capitán Berisso iniciará mañana su curso de enseñanza de aviación.

ARGENTINA

LA FIESTA DE LA RAZA

BUENOS AIRES 11. — Los festejos conmemorativos de la fiesta de la Raza, se han inaugurado oficialmente hoy, con una gran reunión en el Teatro Colón, patrocinada por la Asociación Patriótica Española, con la sala rebosante de concurrentes.

Asistieron el Presidente Irigoyen, los Ministros y altos personajes del Gobierno.

Hablaron los señores Ortiz, San Pelayo, Mariano de Vedia, Lorenzo Anadón, José Amuchástegui, pronunciando discursos elogiosos para la raza hispana y para las hazañas que le dieron renombre en la historia.

El Ministro de Bolivia recitó una poesía original suya, alusiva a la fecha. Todos fueron estrepitosamente aplaudidos. Terminó la fiesta en medio de entusiastas vítores a España y la Argentina.

La prohibición de las conferencias públicas. — En los círculos políticos ha causado pésima impresión la resolución del Jefe de la Policía, de prohibir las conferencias callejeras. Se afirma que ésta una medida inconsulta, y debe ser derogada.

Condecoración al señor Avellaneda. — El ex-Embajador en Madrid, señor Marco A. Avellaneda, ha sido condecorado con la Gran Cruz de Alfonso XII, en premio de su actuación en favor de la fraternidad hispano-argentina. Con este motivo, el señor Avellaneda ha sido objeto de numerosas felicitaciones.

Huelga estudiantil. — El Centro de Estudiantes de Derecho, en una asamblea celebrada hoy, acordó declarar la huelga de la Facultad por tiempo indeterminado.

El decano de la Facultad de Derecho, doctor Estanislao S. Zeballos, ha sido muy visitado por consejeros, comisiones de estudiantes y profesores.

Los profesores protestan contra los desórdenes producidos por un grupo reducido de alumnos, y se expresan en favor de la afirmación del respeto a las autoridades de la Facultad.

En el Congreso de Lechería. — En la sesión que celebró hoy el Congreso de Lechería, se aprobaron las conclusiones presentadas por el delegado chileno, don Roberto Opazo G., referentes a la inconveniencia de ordeñar vacas sin ternero.

BUENOS AIRES 11. — **El aniversario de la Asociación Española.** — La Asociación Patriótica Española ha invitado a las sociedades españolas a una demostración que celebrará con motivo del 50.o aniversario de su fundación.

Conferencia sobre tuberculosis. —El señor Guillermo Pintos dió hoy, en el salón de actos de "La Prensa", una conferencia sobre lucha contra la tuberculosis.

El conferencista puso en evidencia los perjuicios que acarrea a la salud del pueblo el mal llamado proteccionismo a la industria nacional, que se traduce en garantías para irresponsabilizar a los patrones de las malas condiciones del trabajo. Se refiere a las condiciones del trabajo en Mendoza y en Tucumán, donde la mortandad por tuberculosis es sólo comparable a la de Rusia y la India, y en donde la miseria y la ignorancia del pueblo solamente pueden hacer explicable semejante estado de cosas.

El señor Zeballos. — El doctor Zeballos ha desistido de su viaje a Córdoba, donde había sido designado mantenedor de los juegos florales, por causa de la anormalidad de la situación en la Facultad de Derecho, de la que es decano.

EL DIA DE LA RAZA

Entrevista con el Rey Alfonso XIII

BUENOS AIRES 11.— "La fraternidad entre las naciones de raza española", es el tema de una entrevista con el Rey Alfonso, que publicará mañana "La Nación". Esta entrevista fué obtenida por el corresponsal de "La Nación" en San Sebastián, en la víspera de la celebración del día de la Raza y del Descubrimiento de la América, en toda la América del Sur.

El Rey Alfonso dijo: "Veo con íntima satisfacción el profundo significado que los pueblos de la América española dan al día de la Raza.

"Ha sido una feliz iniciativa la del Presidente de la República Argentina, al declarar feriado nacional este histórico aniversario, pues ha encontrado eco en otros países de origen español, los cuales no serán tardíos en secundar la iniciativa, haciendo de este día el de todos los pueblos de habla española.

"Estas pruebas de ferviente amor a España, dadas en críticos momentos, para fortalecer el vigor de la gran familia íbérica, afirman la hermandad entre todos estos hombres del mismo origen, para continuar unidos a lo largo del camino que nos llevará hacia nuestros grandes destinos.

"En España, este día será celebrado con gran solemnidad. Es mi propósito contribuir al gran esplendor de aquellas ceremonias organizadas en conmemoración del gran hecho histórico que unió al mundo civilizado las prósperas Repúblicas americanas".

BUENOS AIRES, 11.— **Fallecimiento de un escultor.**—Ha fallecido en Turín el celebrado escultor argentino César Santiago.

Visitas del Congreso de Lechería. —Los miembros del Congreso de Lechería visitaron hoy el Dispensario de Lactantes y el Hospital de Niños.

La Fiesta de la Raza.—La ciudad está profusamente embanderada, lo que indica el entusiasmo con que se han iniciado las festividades en celebración del día de la raza.

Los estudiantes de Derecho piden la renuncia del Dr. Zeballos. —Los estudiantes de Derecho celebraron una asamblea en que se aprobó la huelga y se exige la renuncia del Decano de la Facultad doctor Estanislao Zeballos.

BUENOS AIRES 11. — **Movimiento en el personal diplomático.** —El actual canciller de la Legación argentina en Chile, señor Alberto Castro, ha sido trasladado con igual carácter, a la Embajada en España.

El almacenamiento de las mercaderías procedentes de Chile. — El Ejecutivo formuló un decreto el almacenamiento de las mercaderías habilitando un depósito fiscal para rías procedentes de Chile, ubicándolo en un galpón del ferrocarril de Buenos Aires al Pacífico, en la estación Retiro.

La sesión del Congreso de Lechería. — La sesión de la tarde del Congreso de Lechería, fué presidida por el delegado del Ecuador.

El delegado del Paraguay disertó sobre el problema de la leche en su país. Se discutió si la leche debe pagarse por la cantidad de manteca que contiene, en vez de hacerlo por su volumen.

BUENOS AIRES 11. — **Movimiento en la diplomacia.** — En virtud de un acuerdo del Senado, el Cónsul General en el Ecuador, señor Jacobo Peuser, ha sido promovido a Ministro Plenipotenciario.

Ministro en Venezuela ha sido nombrado el consejero de embajada señor Hilarión Moreno.

BOLIVIA

LA HUELGA MINERA EN BOLIVIA

LA PAZ, 11.—Un telegrama de última hora enviado por el Prefecto de Oruro, comunica que la huelga continúa en la mina "La Salvadora".

Las tropas enviadas a dicho punto llegaron. Los obreros se embriagan en grupos y han asaltado varias casas, saqueándolas.

El Gerente señor Máximo Navas, está levemente herido.

En Llallagua reina tranquilidad, si bien hay allí también tropas de línea.

Las noticias fueron recibidas en Punta de Rieles, pues, la línea telegráfica sigue cortada.

El diputado señor Elío presentó a la Cámara una minuta de comunicación al Ejecutivo, en favor de los obreros, garantizando al mismo tiempo a los industriales.

PROYECTOS DE LEGISLACION SOCIAL

LA PAZ, 11.—El Gobierno se ocupa en estudiar la legislación social, para evitar la repetición de las huelgas, aliviando y mejorando la situación de los obreros, y estableciendo la indemnización por los accidentes, la jornada de ocho horas y el salario mínimo.

LA PAZ, 11.—**Compra de armamentos por el Perú.**—"El Tiempo" dice que el Perú compra grandes cantidades de armamentos.

La huelga ferroviaria.— Los telegramas dicen que los obreros ferroviarios están resueltos a mantener la huelga.

LA HUELGA FERROVIARIA EN EL PERU

LA PAZ, 11.—Continúan las huelgas en los ferrocarriles del sur del Perú.

La Federación Ferroviaria de La Paz se ha dirigido telegráficamente a los comitées de la República, pidiendo el inmediato envío de las cuotas reglamentarias para auxiliar a los huelguistas, por cuanto el movimiento debe mantenerse hasta obligar a la empresa a acceder a las exigencias de los huelguistas.

Se estima que en caso de que la empresa accediera a esas exigencias las tarifas de pasajes y fletes se elevarían considerablemente, por causa del mayor gasto que aquello significaría en la explotación de las líneas.

SE NORMALIZA LA SITUACION EN LAS MINAS

ORURO, 11.—(Oficial). —La fuerza pública ha restablecido completamente el orden en las minas de Uncía, Llallagua y Huanuni.

Se ha establecido que las primeras noticias sobre lo acaecido exageraron los hechos y que los desórdenes que se produjeron en dichas minas fueron de poca importancia.

LA HUELGA CONTINUA EN UNCIA

ORURO, 11. — La huelga continúa en Uncía, debido a las exageradas peticiones de los trabajadores. Hasta la fecha hay cinco muertos.

Mañana a primera hora saldrán nuevos refuerzos de tropas para Uncía y Llallagua, en previsión de cualquier acontecimiento que pueda ocurrir.

PERU

EL JURAMENTO DEL SEÑOR LEGUIA

LIMA, 11.—Se ha invitado al Cuerpo Diplomático para que asista a la ceremonia del juramento del señor Leguía, ante la Asamblea Nacional.

Con motivo de este acontecimiento, se han organizado fiestas populares.

LIMA, 11.—**La publicación de los diarios.**—La prensa unida sigue publicándose en los talleres del Arzobispado.

Se cree que el Lunes reaparecerán los diarios.

LIMA, 11.—**Las huelgas.**— Continúa la huelga de los tipógrafos y de las telefonistas.

Se ha reanudado el servicio de tranvías.

Se ha decretado el arbitraje obligatorio para solucionar las huelgas.

JURAMENTO DEL Sr. LEGUIA ante la Asamblea Nacional

LIMA, 11.—El señor Leguía jurará mañana ante la Asamblea Nacional la observancia de las prescripciones constitucionales en el desempeño de su cargo presidencial.

TRAJES

EN

LIQUIDACION

Antes que llegue nuestra segunda remesa de trajes para **VERANO**

DESDE

Mañana LUNES

ponemos en **LIQUIDACION** toda **Nuestra Existencia de Trajes y Batas.**

BATAS de Velo de Seda modelos de actualidad $ 190, $ 180 y **$ 150**

TRAJES Elegantes confecciones de las mejores casas de París y Londres $ 290, $ 350 y **$ 390**

VESTIDOS de Velo de hilo. Precio excepcional desde **$ 39.50**

Elegantemente Bordados

VESTIDITOS de velo de hilo para niñitas

Desde $ 15 c/u

PALETOTS de Jersey de seda. Gran variedad de las últimas creaciones.

ALMACENES INGLESES

(STRUTHERS y Mc. ROSTIE)

ESTADO esp. HUERFANOS **CASILLA 956**

VALPARAISO

Renuncia de dos jueces.—Han presentado la renuncia de sus puestos los jueces civiles señores César Sanhueza y José Astroza.

Movimiento marítimo.—Salidas: Ayer Sábado salieron:

Vapor Antártico, para Talcahuano y Coronel.

Vapor Valdivia, para Coquimbo y Antofagasta.

Vapor Gilda, para Talcahuano e intermedios.

Vapor Cachapoal, para Lota e intermedios.

Vapor Memphis, para Liverpool e intermedios.

Entradas. Ayer entraron:

Vapor Elder Branch, de Liverpool.

Vapor Corcovado, de Liverpool.

Vapor Graphite, de Nueva York.

Goleta Gaviota, de Juan Fernández.

Informaciones del país

TARAPACA

(De nuestro corresponsal, por telégrafo)

IQUIQUE.— El "Palena". — Hoy zarpó con rumbo a Valparaíso el vapor "Palena".

Fiesta de la Raza.— Esta noche se dará comienzo a las fiestas españolas, con una velada que se ofrecerá en el Teatro Municipal. Proseguirán el Domingo.

Ferrocarriles salitreros. — Los operarios de los ferrocarriles salitreros han notificado a la empresa respectiva, de que no aceptan el aumento del 20 o|o de sus sueldos que se les ha propuesto, e insisten en que se les pague jornales que representen un aumento del 70 por ciento.

El mediador de este conflicto, mayor señor Grez, conferenciará el Domingo con los dirigentes obreros, sobre las resoluciones que piensa dar la empresa al movimiento a fin de ponerle término satisfactoriamente y hará lo posible porque ambas partes lleguen a un arreglo equitativo.

Los operarios manifiestan que no saldrán al trabajo el Lunes de Iquique a Pisagua, esperando que la empresa les haga nueva propuesta con espera hasta el Jueves, de lo contrario no trabajarán.

Se confía en que la cuestión se arreglará el Domingo en forma satisfactoria. Se trata de evitar la paralización del tráfico mediante un arreglo con los obreros. Estos observan una actitud tranquila.

CONCEPCION

(De nuestro corresponsal, por telégrafo)

CONCEPCION.— **Fiestas de la Raza.**— Hoy se iniciaron las fiestas de la raza. La colonia española residente, se encuentra entusiasmada. Las damas ofrecieron hoy un almuerzo a los ancianos del Hospicio y a los niñitos de la Protección de la Infancia, a los cuales sacaron después a dar un paseo en automóvil por la ciudad. Además, regalaron la suma de $ 100 al hospital de Niños. Mañana se realizarán grandes fiestas. En la Escuela Agrícola habrá un concurso de jotas aragonesas y otros bailes peninsulares.

En la Refinería de Penco.—La huelga. — La huelga de obreros de la Refinería de Azúcar de Penco se ha extendido a otros establecimientos. Hoy en la mañana se efectuó el paro en las minas carboníferas de Lirquen; participan en el movimiento más o menos dos mil trabajadores. El movimiento sigue tranquilo. 100 hombres de línea se trasladaron a Penco a fin de asegurar la tranquilidad.

CONCEPCION.—**Ternas.** — La Corte formó ternas para proveer los puestos de oficial civil de Santa Bárbara y Procurador del Número del departamento del Laja.

La primera, la componen los señores Luis Mendoza R., Alfonso Muñoz y Francisco Pinto; y la segunda, los señores Máximo Riquelme, Alfredo Benítez y Francisco Pinto O.

Sensible accidente. — En la tarde de ayer un tranvía atropelló al señor Aníbal Garrido, causándole una muerte instantánea.

Asumió.—Asumió sus funciones el alcalde, señor Concha, que se encontraba ausente.

El tifo.—El tifo hace estragos en el pueblo de Talcamávida, donde perecen familias enteras.

Se enviaron auxilios sanitarios.

Nafta "Corona Roja"

La nafta de mejor carburación y rendimiento que no ensucia los motores. En venta en todos los garages y kioscos.

UNICOS IMPORTADORES:

SAAVEDRA, BÉNARD & Cía.

BETUN "NUGGET" para Calzado

ES EL MEJOR DE LOS MEJORES

PIDASE EN TODAS LAS BUENAS ZAPATERIAS Y ALMACENES

ALHAMBRA
Sala central de la Empresa de Teatros y Cinemas Ltda.

MARTES REPRISE OBLIGADA de FELIPE DERBLAY

MATINEE
Estreno de los capítulos 6, 7, 8, 9 y 10 de la serie COW BOY
EL TERROR DE LA SIERRA
por la simpática pareja
JORGE LARKIN
y BETTY COMPSON

HOY Especial y Noche ESTRENO -:- La obra de Victoriano Sardou

El público más distinguido puede estar de placemes: Presentamos hoy la última producción artística de la casa Caesar Film de Roma, editora de las películas de **TILDA KASAY** y **FRANCISCA BERTINI**, digna del elogio mas conceptuoso, por su irreprochable factura y elegancia.

DORA

FAMOSA NOVELA FEMINISTA DE ARTE Y LUJO

Aspectos sociales de los grandes balnearios europeos y de los salones aristocráticos.

VERA VERGANI Y GUSTAVO SERENA

Distinguidos artistas que desempeñan admirablemente los principales roles, en esta visión dedicada a nuestras damas.

AMERICO-TRITI
DIRECTOR CONCERTIST
de la orquesta del ALHAMB

SELECTA
PROGRAMA COMICO de los Reyes Bufos
CHAPLIN
FOX SUNSHINI
En tres nuevas creaciones
MUTT Y JEFF en
4 DIAS EN ALEMANIA

T. ALAMEDA Y GARDEN. — Hoy Tarde y Noche

El más grandioso éxito del año
FELIPE DERBLAY
por WILLIAM FARNUM y JEWELL CARMEN

¿Qué corazón femenino no se ha estremecido, qué ojos de mujer no han derramado lágrimas con las escenas sentimentales de Felipe Derblay?

MATINÉE
El Terror de la Sierra
Por PERICO METRALLA
Alameda 2a. Función - Garden 1a.

POLITEAMA
HOY: en las tres funciones
CHAPLIN ARISTOCRATA
Matinée, a las 3 P. M.—Las series 4, 5 y 6 (segunda función) del drama de aventuras y hazañas audaces de cow-boys
El Sendero Sangriento
Especial y noche.—Estreno de la graciosísima comedia de amor, de delirante gracia y exquisita belleza,
Jugando con el Destino
la mejor creación del gran actor **DOUGLAS FAIRBANKS.**

ELECTRA
HOY TRES FUNCIONES
Matinée, a las 3 P. M.—El precioso poema infantil por la ideal **Mary Miles Minter,**
El Castillo de la Caridad y Chaplin Agenciero
Especial y noche.—Precioso estreno "Metro-Ideal", el sublime y graciosísimo idilio de amor, visión encantadora de arte, belleza y amor, titulada
Un par de Cupidos
creación de la pareja ideal, varonil y hermoso **Francis X. Bushman** y la linda **Beverly Bayne.**

INDEPENDENCIA
HOY: TRES FUNCIONES COLOSALES
Matinée, a las 3 P. M.—La primera función de la gran serie de cow-boys **El Sendero Sangriento**
Especial, a las 6.30.
Chaplin Agenciero y La Taberna del Diablo
drama de cow-boys por Texas, Guinan y Chesebro.
Noche, a las 9.30.—El drama de aventuras sensacionales y actos de acrobacia sin iguales,
Zongar
creación del atleta **Jorge Larkin,** Perico Metralla, la linda Dolores Casinelli y las esculturales chicas atléticas.

SELECTA
HOY: Cow-boys. — Matinée, a las 3 P. M.
Las séries 10, 11 y 12 de la suprema serie de misterios y aventuras estupendas
Houdini
Especial y noche.—Estreno del sensacional y sublime drama de valor, audacia y nobleza, desarrollado entre cow-boys y bandidos en el Far-West americano, con hazañas hípicas colosales y formidables luchas a bofetadas, revólver y carabina, titulado
En defensa de la Ley
creación del "Rey de los cow-boys" **WILLIAM S. HART**

MATINEE SETIEMBRE y BRASIL

PENULTIMA FUNCION. — Episodios 13, 14 y 15 de la triunfal serie:

LA TENTACION DEL CIRCO

Con la presentación de las más valiosas colecciones de animales amaestrados, los mejores números del Circo Gran Oeste y mortales hazañas en auto por **EDDIE POLO.**

CARUSO
debutará en Chile con la comedia:
MI PRIMO
El Marte en el **SETIEMBRE** y el Jueves en el **BRASIL.**

HOY — TARDE Y NOCHE. — Localidades numeradas. — Platea: $ 2.00
SETIEMBRE Y BRASIL

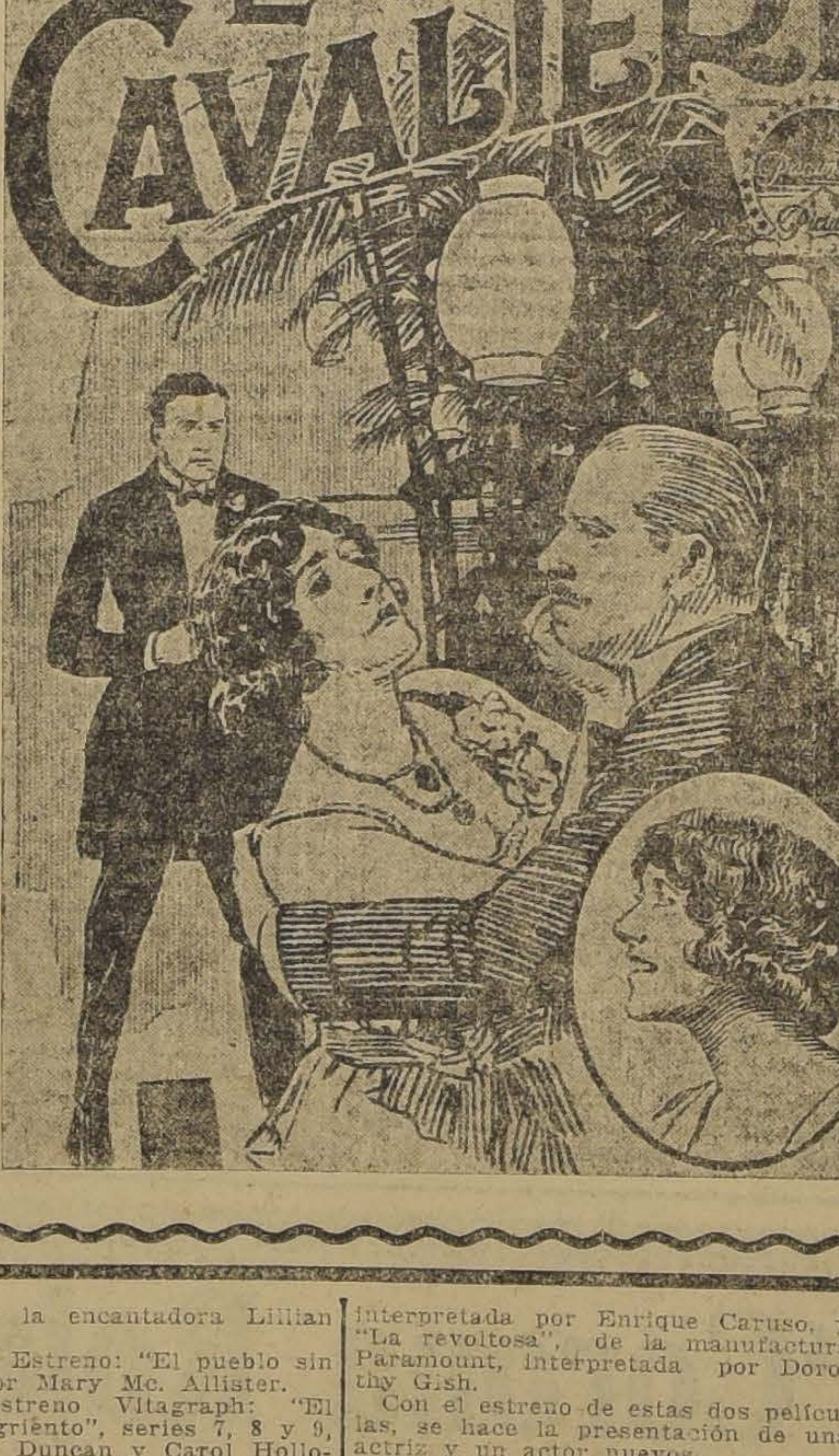

Infeliz de la que nace demasiado hermosa
es el tema de la regia vista PARAMOUNT: ***LA IMPULSIVA***
en la cual la célebre diva
LINA CAVALIERI
cuenta sus amores, placeres y amarguras de reina de la belleza y de la elegancia. La Cavalieri, la extraordinaria mujer que parece haber descubierto el secreto de la eterna juventud, se presenta más hermosa y seductora que las artistas de 20 años y ataviada con trajes preciosos y joyas de valor de millón y medio de francos.

Fuera de programa, en las 3 funciones: SALIDA DE LA MATINEE EL DOMINGO PASADO, vista tomada para la Casa Paramount de Estados Unidos.

TEATROS

Teatro Municipal

Ayer hubo en este Teatro dos funciones. Por la tarde actuó la Compañía de Bailes, con un nuevo y selecto programa. Sus principales elementos: Helena Kroner, Luce D'Alba, Nemanoff, Amata Grassi, Jannina Bonieska, y los señores Kawesky y otros, fueron objeto de insistentes aplausos.

Nos causó grata impresión la Danza Holandesa, de Grieg, a cargo de Helena Kroner y Kavesky.

La orquesta fué dirigida por el maestro Escorihuela, con elegancia y rapidez.

Por la noche se cantó Trovador, con el reparto conocido.

Hoy en matinée va Thais, y por la noche Rigoletto.

—El Lunes, en función extraordinaria, de beneficio, Madame Butterfly.

TEATRO LA COMEDIA. — Hoy sale de Buenos Aires un espectáculo contratado por la Empresa de este Teatro, y que le ha sido cedido por la Empresa Mocchi y Da Rosa, del Coliseo de Buenos Aires.

Se trata de tres artistas: Lord Ain, fenómeno vocal, que imita a la perfección a la soprano dramática Lucrecia Burzio, a la soprano lírica Rosina Storchio, a la soprano ligera María Barrientos, a la contralto Gabriela Besanzoni; al tenor Caruso, al barítono Titta Ruffo y a muchos otros.

Acompañan a este artista Aldo Priano, excelente violinista concertista, y Leo Capdeville, pianista improvisador, compositor de gran éxito.

Según se nos asegura, trátase de un espectáculo que ha conseguido llenar los teatros, donde ha actuado.

Harán su debut el Jueves 16.

TEATRO SANTIAGO. — Sentimos carecer hoy del espacio necesario para ocuparnos con detenimiento de la comedia en tres actos titulada "El amor que Dios quiere", original del teniente del Ejército señor Bergueño ,estrenada con éxito anoche por la compañía del Teatro Santiago. Nos limitaremos, por ahora, a dejar constancia de los aplausos entusiastas que recibió su autor, quien por primera vez se presenta con una obra teatral.

—Para hoy anuncia la Compañía Palacios el siguiente programa: matinée, "El amigo Melquíades", bailes por los Ratti-Rose y la revista "Del infierno a Santiago". En la vermouth, "¡Vaya calor!" y los Ratti-Rose. En la noche, función de gala en honor de la colonia española, en primera sección, "El amigo Melquíades" y los Ratti-Rose, y en segunda la revista "Del infierno a Santiago".

EN EL TEATRO PARAISO. — Un buen éxito se cree que tendrá el baile de esta noche en el Cerro Santa Lucía, en homenaje a la Fiesta de la Raza, al cual hay mucho interés en asistir, tanto por parte de la colonia española, como de nuestra sociedad.

Se han inscripto para el baile de hoy, numerosas comparsas de distinguidas familias, que formarán pintorescos grupos de las distintas regiones de España. El Santa Lucía estará espléndidamente iluminado desde las 9 de la noche, y al pie de él se quemarán fuegos artificiales. Amenizarán el baile las bandas militares de la guarnición.

BENEFICIO ELOY ALVAREZ.— Como lo hemos anunciado, el Martes 14 del presente, se efectuará en el Teatro Politeama la función en honor y beneficio de este galán cómico argentino.

El programa preparado es muy interesante.

VELADA TEATRAL.—Mañana Lunes se realizará en el Teatro Septiembre una gran velada organizada por el Consejo Federal N.o 14 de Empleados de Comercio y anexos. Se pondrán en escena las comedias "Esperanza nuestra" y "Los demonios en el cuerpo".

TEATRO SARGENTO ALDEA. — (—Avenida Independencia N.o 306). —Mañana se efectuará en este teatro la función en honor y beneficio de la publicación de propaganda cultural araucana "La Voz de Arauco". El programa será nutrido y terminará con la representación del juguete cómico "El huaso y el preceptor".

Importante comunicación

SOBRE LAS LOCALIDADES DEL MUNICIPAL

Hemos recibido la siguiente comunicación:

"Anoche he tomado un asiento de platea del Municipal y tuve que afirmar el codo en un trozo de durísimo hierro, pues la felpa rellenada que cubre los brazos de los sillones, faltaba en éste y, también, en muchísimos más, como luego pude constatarlo.

"Me fué dado también ver un sillón, al cual le faltaba todo el respaldo.

"He sabido que no es la Empresa la que tiene que responder de ésto sino que el cuidado del edificio depende, únicamente, de la Administración Municipal de este Teatro.

"De este modo, señor Redactor, nos permitimos ocupar su atención para que, por medio de su diario, interceda por que la Administración Municipal de ese Teatro,s pe preocupe siquiera un poco de los deberes que tiene para con el público.—**L. J. B.**"

Actividades teatrales santiaguinas

Con motivo del restablecimiento del tráfico transandino directo, los empresarios teatrales de Santiago se preparan para activar sus negocios y traernos conjuntos buenos. Podemos anticipar que parece ya cosa resuelta la venida a esta capital de las siguientes compañías: la de operetas Valle-Csillag, la de Esperanza Iris, la de revistas "Velasco", una compañía dramática española, el transformista Frégoli, un grupo de variedades, etc.

El pecado de juventud

Guillermo Bianchi (Shanty) ha terminado una comedia en tres actos titulada "El pecado de juventud". Conocemos la obra y podemos afirmar que se trata de una pieza de muy estudiado ambiente poblano y de gran teatralidad.

Los éxitos de Shanty en la literatura le auguran, por lo demás, buenos éxitos en el teatro.

Notas musicales

JUAN MANEN

Para nuestra sociedad, tan amante de los espectáculos de verdadero valor, será agradable el anuncio de la venida del gran violinista español señor Juan Manén, conocido en Europa como uno de los más grandes virtuosos del arco, y como eminente artista y erudito musical.

El señor Manén dará su primer concierto en el Teatro Municipal el Jueves 15 del presente mes a las 6 de la tarde. Se nos comunica que se ha abierto un abono, en las oficinas del Teatro Municipal, para los cuatro únicos conciertos que el señor Manén dará en Santiago.

Damos a continuación el juicio crítico que después del primer concierto publicó el diario "La Argentina", de Buenos Aires:

"Ayer en la tarde, en el Teatro Odeón, pudo apreciar el público de Buenos Aires, uno de los artistas más perfectos, que honran al arte español. Nos referimos al violinista don Juan Manén.

"Grande es la fama de él, y, por cierto, no la desconocíamos.

"Su talento de compositor, su ilustración musical y sus portentosas cualidades de instrumentista, más de una vez hicieron que hasta estas playas llegaran los ecos de las entusiastas crónicas europeas. Y debemos reconocer que tanto elogio y tanto entusiasmo correspondían a la realidad.

"Es don Juan Manén el artista del violín más completo que nos haya sido dado apreciar en nuestro país."

Conciertos

JUAN MANEN.—Este notable violinista dará su primera audición en Santiago, en el Teatro Municipal, el Jueves próximo, a las 6 de la tarde.

Reproducimos un juicio crítico de "La Correspondencia de España", sobre este artista:

"Ayer completó Juan Manén, el insigne artista, de una manera definitiva el enorme triunfo de su actuación en Madrid. El público, que llenaba la sala, las galerías y los pasillos de Price—no había localidades en taquilla desde hace tres días,—le hizo objeto de estruendosas ovaciones, repetidas muchas veces al final de cada una de las obras que ejecutó. Pocas veces hemos visto mayor entusiasmo por un artista. La Sinfonía Española, de Lalo, fué un portento de interpretación. No es menester examinar minuciosamente la prodigiosa labor del gran violinista español. Sería repetir lo que en otras ocasiones hemos dicho. Manén, artista exquisito, de asombrosa ejecución, de emoción intensa, de riqueza de sonido, de técnica admirable, causó ante el gran público de Price, extraordinaria, imborrable impresión. Cuando había salido muchas veces a recibir las clamorosas ovaciones que el auditorio le hizo al final de la segunda parte, tocó como propina un Nocturno, de Chopin, intensificando el entusiasmo de sus oyentes. Manén ejecutó en la tercera parte una composición de la que es autor: Variaciones sobre un tema de Tartini, para violín y orquesta. La obra, muy interesante, es de enorme dificultad de ejecución, que el gran artista vence con su imponderable mecanismo. Estaba visiblemente emocionado ante las efusivas pruebas de cariño del público".

En su primer concierto el señor Manén ejecutará el interesante programa siguiente:

I. Mozart. IV Concierto en Re.
II. J. P. Bach Sonata en Sol menor. Paganini, Manén, Y. Palpiti.
III. Beethoven. Romanza en Fa. Sarasate, El canto del Ruiseñor. Gluck-Manén. Ballet lento. Bazzini. Danza de las brujas.

Acompañará al piano la señorita Pura Lago.

Circos

CIRCO SANTOS Y ARTIGAS. — Ha concluído su temporada en Concepción este circo. La Empresa que lo trajo a Chile, acaba de firmar contrato para llevarlo al Coliseo de Buenos Aires, donde debutará a fines de Noviembre, para luego seguir a Montevideo y Brasil.

A las muchas cartas que ha recibido la Empresa, solicitando que a su paso para la Argentina dé algunas funciones, podemos contestar que se le ha mandado pedir autorización al empresario señor Santos, para hacerlas.

GRAN CIRCO CUBANO. — En el local del Hippodrome sigue funcionando con éxito esta troupe de circo.

Hoy, la Empresa da dos funciones. Matinée, tonys Telechea, Pirrín, los monos, perros sabios, etc. Tanto en la función del día como en la de la noche, el Capitán Henry presentará su interesante espectáculo de los leones.

CIRCO STRONG MAN.— Con éxito sigue trabajando, en este circo, el trío "Mayorga", artistas procedentes de Panamá.

Hoy, el acto de la Telapía, como también nuevos, bailes jamaicos. Completarán los demás números del programa los Cárdena, Kamurá, Merino y los cómicos Chaplín y Chalupa.

CIRCO VERY - STRONG. — Bastante concurrida se ve noche a noche la carpa de este circo, situado en la calle de San Diego entre Coquimbo y Copiapó.

Hoy, noche, se anuncia una función, en la cual tomarán parte los mejores artistas de la compañía, tales como los "Morrones" "Razzore", Racek, Fifito y el popular Perico.

Noticias cinematográficas

CHICA ATLETICA DE MACK SENNET

LOS CINCO ESTRENOS SEMANALES DEL ALHAMBRA. — La Empresa de Teatros y Cinemas Limitada, poseedora del Cine Alhambra, siguiendo su curso semanal de estrenos, presentará en la semana cinco estrenos: Fox estrena "Dos heroínas de siete años", por las encantadoras hermanitas Lee. Pathé New York estrenará las series finales de "El terror de la sierra", por la simpática pareja Betti Compson y Jorge Larkin. Select presentará a la trágica Norma Talmadge en "El telón de seguridad". Pathé estrenará "Primavera y Otoño", por la Adams. Además, se presentará el Quinto Programa Cómico por Chaplin, Tom Mix, Tripitas, y Mutt y Jeff.

ALGUNOS PROGRAMAS DEL ALAMEDA. — Esta sala, que día a día se ve frecuentada por numeroso público, presentará en esta semana algunos estrenos de verdadero mérito; damos a continuación algunos de ellos:

Mañana, "La tentación del circo", episodios 13, 14 y 15.

Martes, Programa Cómico, compuesto de las divertidas comedias "Chaplin en un día endiablado", "Tras el vil metal" y "Cuatro días en Alemania", por Mutt y Jeff.

Miércoles, "Dora", valioso exponente latino, por Gustavo Serena.

Jueves, "El misterio del silencio", penúltima serie del emocionante folletín Triumph, por Francis Ford.

"MAX CHAUFFEUR", SE ESTRENA MAÑANA. — Conforme lo hemos anunciado, mañana presentará el Splendid el estreno en Chile, de la última y más graciosa creación del rey de la risa y de la elegancia, Max Linder, tercera y última película del contrato del millón de francos, titulada "Max Linder chauffeur". Es esta obra la más graciosa, la más original y la más extraordinariamente cómica de las creaciones de Max, quien en ella hace derroche del sprit parisien, de su arte inimitable, de sus habilidades acrobáticas, en un argumento completo, interesante y de hilaridad irresistible.

LOS SEIS ESTRENOS DEL SPLENDID. — Damos a continuación la lista de los seis estrenos que presentará esta semana el Splendid a su público:

Lunes: Estreno Essanay, "Max Linder chauffeur", última creación de Max Linder.

Martes: Estreno! "La niña de los leones", por la encantadora Lillian Walker.

Miércoles: Estreno: "El pueblo sin mujeres", por Mary Mc. Allister.

Jueves: Estreno Vitagraph: "El sendero sangriento", series 7, 8 y 9, por William Duncan y Carol Holloway.

Viernes: Estreno Mutual: "La chocolaterita", por la gran actriz Anna Murdock y Alberto Capellani.

Sábado: Reprise Metro: "Un par de Cupidos", por Francis X. Bushman y Beverly Bayne.

Domingo: Estreno "Metro-Ideal": "La promesa", por la pareja ideal: Harold Lockwood y May Allison.

EL ESTRENO DE HOY: "LA PISTA NOCTURNA". — En las funciones especial y nocturna de moda de hoy del Splendid, será estrenada una producción Glucksmann-Ideal, con argumento de amor, juventud y gracia, destinada a embargar los ánimos de la locura más agradable que se pueda imaginar, y especial para niñas, titulada: "La pista nocturna".

Desempeña el rol de protagonista el simpático y elegante actor y atleta William Russell, secundado por la encantadora y elegante Francelia Bellington.

LOS ESTRENOS PARAMOUNT Y ARTCRAFT. — EL EXITO DE ALGUNAS PELICULAS ESTRENADAS Y LA PRESENTACION DE NUEVOS ARTISTAS CINEMATOGRAFICOS: ENRIQUE CARUSO Y DOROTHY GISH.— Un verdadero acontecimiento artístico y social ha significado el estreno de la alta comedia "La impulsiva", a cargo de la hermosa e inteligente actriz Lina Cavalieri.

En la semana que comienza se estrenarán dos nuevas obras: "Mi primo", de la manufactura Artcraft, interpretada por Enrique Caruso, y "La revoltosa", de la manufactura Paramount, interpretada por Dorothy Gish.

Con el estreno de estas dos películas, se hace la presentación de una actriz y un actor nuevos.

"NUNCA ESTAMOS CONFORMES" —Este es el título del próximo estreno Artcraft, producción filosófica de Cecile B. de Mille. Con este estreno se presenta también el galán joven Wallace Reid, ídolo del sexo femenino, en su nueva producción "Voto al chápiro", alta comedia y parecida en su género al "Impostor", que tanto éxito tuvo entre nosotros.

"EL FANTASMA DE LA SIERRA". —En la próxima semana se estrenará esta sensacional creación de la Bluebird, en la que interpreta el papel de protagonista el eminente actor Monroe Salisbury.

"LA SOMBRA ESCARLATA".— Escasas, muy escasas son las actrices que interpretan sus roles como Mae Murray, sin que tengan que recurrir a lo fingido, y ni aún así logran darle la expresión de realidad que muchas veces el rol necesita. "La sombra escarlata" ha sido puesto en escena para ella y el autor no tuvo frases para elogiar su elocuentísima creación.

"EL GUANTE ROJO".—A los muchos éxitos conquistados por la intrépida María Walcamp, debemos agregar el que ha conquistado con esta sensacional creación de aventuras de la Universal Series, la que se compone de espeluznantes episodios y en la cual la protagonista ha manifestado que la muerte es una grata aventura de la vida.

EL ESTRENO DE HOY EN EL ALHAMBRA.— Hoy estrena el Alhambra una obra del talentoso dramaturgo Victoriano Sardou, titulada "Dora". Es, sin duda, un triunfo para la cinematografía italiana esta visión en la que hace su debut la elegante actriz Vera Vergani, contratada especialmente por la casa Caesar Film, de Roma, para este lindo romance. La Vergani ni pidió a la empresa contratante una necesidad para el éxito de la obra en adaptación, que la secundara

Fiesta de la Raza - T. U. CENTRAL - Función de Gala
A LAS 3 P. M.
Visión Histórica — Acontecimiento Artístico
Presidida por el
Excmo. Sr. Ministro de España
Vida de Colón y su Descubrimiento de América
MARCHA REAL ESPAÑOLA
Palcos............ $ 10.00 — Platea o Balcón $ 2.00 — Niños $ 1.00

Sastrería La Marina
En el tercer sorteo verificado el Sábado 11 del corriente, ante el Notario Mariano Melo Egaña, salió favorecido el número 113, perteneciente a don Horacio López, domiciliado en San Ignacio N.o 642.
SEGUNDO GRAN CLUB DE TERNOS FINOS: Cuota: $ 1 semanal; quedan pocos números.
También entregamos ternos con grandes facilidades de
14 — BANDERA — 14 135-12-0

FIRST NATIONAL ATTRACTIONS
Charlie Chaplin
IN
SUNNYSIDE
HIS THIRD MILLION DOLLAR COMEDY

¿CHAPLIN AL SOL?--3.a Comedia del contrato del 1.000,000 de dólares

CHAPLIN

Siempre alegre == Siempre al frente
Chaplin verdadero ha llegado para hacer reir a la gente.

Su estreno tendrá lugar el VIERNES 24 de Octubre en el TEATRO **UNION CENTRAL** Cuya Empresa ha contratado su exclusividad de ESTRENO en la suma de $ 5,000

Olga Petrova, la gran Estrella POLACA en su colosal obra **La Mujer Pantera** se Estrenará en el mismo Teatro, el Viernes 17 de Octubre Tarde y Noche.

Empresarios: Quieran ver sus Teatros llenos pasen a Morandé 248. Bidwell Larraín y Ca.

Exito Paramount
La Impulsiva
Por LINA CAVALLIERI
Notable drama pasional, de regia presentación escénica.

Estreno Artcraft
MI PRIMO
a cargo del primer tenor en el mundo
E. CARUSO
Agradable comedia en la que se presenta al notable tenor lírico.

Estreno Paramount
REVOLTOSA
interpretada por la gran artista, intérprete de las famosas obras de GRIFFTH,
DOROTHI GISH
Comedia sentimental de exquisita delicadeza, cuyo argumento refleja la ternura de alma en una mujer virtuosa.

Próximo estreno Artcraft
Nunca estamos Conformes
Grandiosa producción de
CECIL B. DE MILLE

Próximamente: WALLACE REID, en VOTO AL CHAPIRO

Películas en Programación

Artcraft: El Pájaro Azul, Fidelidad, Conciencia, Consejo a las Mujeres, Drama en el Desierto, Mujer que los Dioses Olvidaron.

Paramount Especial: Llama Inmortal, Conquista de Amor, Vivietta, Origen de los Celos.

Paramount: La Gran Jugada, El Impostor, Casa Silenciosa, Eterna Tentadora, Sordo Mudo, Amazonas, Caprichos de Millonaria.

South Pacific Paramount Co.-Chile, Perú, Bolivia, Ecuador.

Gustavo Serona y además el simpático Guido Trendo.

''Dora'' se estrena en la especial en la noche en este teatro y la mú ca será escogida por el maestro Amé o Tritini.

''EL TELON DE SEGURIDAD''. — elve a reaparecer en nuestros escena s con ''El telón de seguridad'', la rmosa actriz dramática Norma Talmad . Norma Talmadge es, sin duda algu la actriz más completa de la esce muda americana; hay en ella tanta rdad y delicadeza en sus creaciones o bien se le puede llamar la María errero del Cine. No hay una sola ra de la Talmadge que no haya sido éxito.

''El telón de seguridad'' será un éxi tan franco y sincero para la Empresa Teatros y Cinemas Ltda. como lo ha o el ''Felipe Derblay''.

''PRIMAVERA Y OTOÑO''. — Esta ra Pathé relata una historia que debe rvir de espejo para nuestra juventud; y en la vida niñas que no miran el trimonio nada más que por el di ro; este es sin duda el tema más conocido en la vida diaria, pues muchas veces cuando se da la noticia que fulanita se casa, no se le pregunta con quién, sino: ¡Es rico él! ¡Tiene mucho dinero? ''Primavera y otoño'' la estrenará en Santiago el Alhambra de la Empresa de Teatros y Cinemas Ltda.

EL FINAL DE ''EL TERROR DE LA SIERRA''.— Esta serial Pathé N. Y., llegará a su fin el Miércoles próximo en la sala de la Empresa de Teatros y Cinemas Ltda. quien la presenta en Santiago y tiene la exclusividad para Chile de las obras Pathé N. Y. En ''El terror de la sierra'' hay, como el público sabe, el misterio del personaje encapuchado con una piel de zorro, llamado ''El terror'', que hasta este momento nadie puede dar con su identidad.

''AL SOL''. — La tercera comedia del millón de dólares de Carlos Chaplín, es algo que se sale del ambiente en que siempre se han desarrollado.

La cinta es un verdadero triunfo para el Primer Circuito Nacional de Exhibidores, ya que, fuera del trabajo de Chaplín, ha conseguido innovar el sistema de argumentos en que siempre trabajó el célebre bufo.

TEATROS SEPTIEMBRE Y BRASIL. —En la matinée se pasará la penúltima función de la serie ''La tentación del circo''. En estos episodios, que son el 13.o, 14.o y 15.o, se presentan valiosas colecciones de animales amaestrados, nuevos números de circo en tres pistas simultáneas q sensacionales hazañas por el atleta Eddie Polo.

En las funciones de tarde y noche, cuyas localidades son numeradas, se rei rá la película Paramount ''La im iva'', cuyo argumento es una noveli ón de la extraordinaria vida de Lina avalieri, la inteligente mujer que de humilde hija de una lavandera llegó a convertirse en la reina de la belleza y de la elegancia.

CARUSO EN CHILE.— La casa Paramount contrató por una enorme suma al famoso tenor Caruso para que desempeñara el rol protagonista en dos únicas películas. La primera de éstas, intitulada ''Mi primo'', se estrenará el Martes en el Septiembre y el Jueves en el Brasil. Es una sabrosa comedia en la cual el famoso tenor desempeña dos papeles.

REESTRENO DE ''UN DRAMA EN EL DESIERTO''.— Esta famosa cinta Artcraft, interpretada por Elsie Ferguson, será reestrenada mañana en vermouth en el Teatro Brasil. Esta exhibición única se hará al precio corriente de $ 1.20 platea.

LA VERMOUTH DE MODA EN EL UNION CENTRAL.— Un suceso será sin duda la vermouth que presentará el Teatro Unión Central en su función de moda.

La hermosa Vivian Martín nos juega un papel encantador de hermosa presencia.

''Viviette rivalidad fraternal'' será un franco éxito.

''LA IMPULSIVA'', POR LINA CAVALIERI, EN EL UNION CENTRAL. —Este teatro presentará mañana tarde y noche esta sensacional película, tomada de la vida de la hermosa Lina Cavalieri.

''LA TENTACION DEL CIRCO'' EN EL UNION CENTRAL.— Los últimos episodios de esta interesante película, que ha sido de verdadera sensación, los estrenará en Santiago el Teatro Unión Central, el Martes tarde y noche.

''LA MUJER PANTERA''. — Esta grandiosa creación de Olga Petrova, la estrenará en Santiago el Teatro Unión Central, el próximo Viernes.

''EL GUANTE ROJO''. LA GRAN SERIE UNIVERSAL. — Interpretada por María Walcamp, la gran amazona, la estrenará el Unión Central.

''LA JERUSALEM LIBERTADA DEL TASSO''.—Llevada a la tela por la gran Casa Cines de Roma, será el gran estreno del próximo mes en el Unión Central.

LINA CAVALIERI EN EL NOVEDADES.— Esta encantadora y elegante actriz se presenta hoy en la especial y nocturna del teatro Novedades, interpretando una de sus más bellas producciones, ''La impulsiva'', presentada por la acreditada manufactura Artcraft-Paramount en forma admirable.

En matinée estrena este cine los primeros episodios de la emocionante serial Pathé, ''El terror de la sierra'', por Jorge Larkin y Betty Compson.

''FELIPE DERBLAY''. — He aquí una de las producciones norteamericanas más bellas y artísticas. ''Felipe Derblay'', de la manufactura Fox, resulta un exponente de primer orden, que nada tiene que envidiar a la pieza teatral del mismo nombre. Tanto la presentación como el argumento, han sido fielmente extractados del conocido libro. La interpretación a cargo de William Farnum y Jewell Carmen, sencillamente insuperable. ''Felipe Derblay'' se estrena hoy en especial y noche en los teatros Alameda y Garden.

''ALMA DE ACERO'' EN EL SARGENTO ALDEA''.— Hoy estrena este cine de la Avenida Independencia la grandiosa producción ''Alma de Acero'', interpretada por la genial actriz Olga Petrova.

LA ESPECIAL DE HOY DEL TEATRO IRIS.— (Castro 130).— En la sección especial de moda de hoy de este Teatro se estrenará la más suntuosa película editada hasta hoy por la Standard-Fox, titulada ''Rosa de sangre''.

Su interpretación corre a cargo de Charles Clary y Theda Bara.

Programas de hoy

TEATRO MUNICIPAL.— Compañía Lírica Italiana. — Tarde: "Thais", por Carmen Melis y Taurino Parvis. Noche: "Rigoletto", por la señora Sofía del Campo de Aldunate.

TEATRO SANTIAGO. — Compañía española de zarzuelas. — Matinée: "El amigo Melquiades", los Ratti-Rose y "Del infierno a Santiago". Vermouth: "Vaya calor!" y los Ratti-Rose. Noche: 1.a. "El amigo Melquiades" y los Ratti-Rose; 2.a, "Del infierno a Santiago", con cantos y bailes españoles.

TEATRO DE LA COMEDIA.— Jueves 16, debut de la compañía de Variedades recientemente contratada en Buenos Aires.

TEATRO HIPODROMME. — Hoy dos funciones del Circo Cubano.

CIRCO STRONG-MAN.— Matinée y nocturna con variado programa.

CIRCO VERY STRONG.— Las dos funciones de hoy son interesantes.

SPLENDID THEATRE.— Matinée "En defensa de la ley", por William S. Hart, y "Jugando con el destino", por Douglas Fairbanks.

Especial y noche "La pista nocturna", por William Russell.

CINE ALHAMBRA. — Matinée series 6, 7, 8, 9 y 10 de "El terror de la sierra". Selecta cuarto programa cómico.

Especial y noche, Vera Vergani en "Dora".

TEATRO BRASIL. — Matinée: Penúltima función de "La tentación del circo".

Tarde y noche "La impulsiva", por Lina Cavalieri.

TEATRO SETIEMBRE. — Matinée: Penúltima función de "La tentación del circo".

Tarde y noche "La impulsiva", por Lina Cavalieri.

TEATRO ODEON. — Matinée: serie final de "La ratera relámpago".

Especial "El nido ageno", interpretada por Henry Kraus, y "Max Linder, torero".

TEATRO COLON. — Matinée: "El misterio del silencio", episodios 4, 5 y 6.

Especial "La tentación del circo", episodios 10, 11 y 12.

Noche "Función de gala en honor de la Colonia Española: capítulos 6,, 7 8, 9 y 10 de "El terror de la sierra".

GARDEN THEATRE. — Matinée: primeros episodios de "El terror de la sierra".

Especial y nocturna: "Felipe Derblay" desempeñando los roles principales William Farnum y Jewell Carmen.

TEATRO ALAMEDA. — Matinée: "El terror de la sierra".

Especial y noche: "Felipe Derblay" interpretada por William Farnum y Jewell Carmen.

TEATRO IRIS (Castro 130). — Matinée "Durand el de la tierra maldita". protagonista Dustin Farnum.

Especial "Rosa de sangre", protagonista Theda Bara. Noche "Alta finanza", protagonista Jorge Walsh.

TEATRO EXCELSIOR. — Matinée: Segunda función de "La tentación del circo". Vermouth: "La desconocida Núm. 274", por June Caprice. Noche "El corazón de un bandido", por Dustin Farnum.

POLITEAMA. — Matinée: series 4, 5 y 6 de "El sendero sangriento", especial y noche :"Jugando con el destino", por Douglas Fairbanks.

TEATRO ELECTRA. — Matinée: "El castillo de la caridad", por Mary Miles Minter.

Especial y noche: "Un par de cupidos", por Francis X., Bushman y Beverly Bayne.

TEATRO INDEPENDENCIA. — Matinée: series 1, 2 y 3 de "El sendero sangriento". Especial: "Chaplin agenciero" y "La taberna del diablo". Noche: "Zongar", por Jorge Larkin.

TEATRO ELECTRA. — Matinée: series 10, 11 y 12 de "Houdini" y "La taberna del diablo", por Chesebro. Especial y noche: "En defensa de la ley" por William S. Hart.

TEATRO DIECIOCHO. — Matinée "La cocinera", "Tripitas carnicero" y "El sordo - mudo". Vermouth y noche "Vivette, protagonista Vivian Martin.

TEATRO ATENAS. — Matinée: segunda función de "Ultus" y "La joya fatal". Vermouth, primeros episodios de "El terror de la sierra". Nocturna, "El nido ageno".

TEATRO CHILE. — Matinée, episodios 10, 11 y 12 de "La tentación del circo". Vermouth, episodios 4, 5 y 6 de "El misterio del silencio". Nocturna "Amor, supremo delirio" por Mae Gaston.

TEATRO DELICIAS. — Matinée, episodios 13, 14 y 15 de "La tentación del circo".

Especial y noche, "Amor, supremo delirio".

TEATRO SARGENTO ALDEA. —Matinée: Episodios 10. 11 y 12 de "La tentación del circo". Especial episodios 1, 2 y 3 de "El misterio del silencio". Noche "Alma de acero", por Olga Petrowa.

TEATRO UNION CENTRAL.— Función en honor de la Colonia Española, presidida por el Excelentísimo señor Ministro García Jove, a las 3 P. M.

Por este motivo presenta "La vida de Cristóbal Colón", y "Descubrimiento de América".

TEATRO VICTORIA. — Matinée, segunda función de "El terror de la sierra". Especial Theda Bara en "La rosa de sangre".

TEATRO NOVEDADES. — Matinée, cinco primeros capítulos de "El terror de la sierra". Especial y noche Lina Cavallieri en "La impulsiva".

AMERICAN CINEMA. — Matinée, primeros episodios de "El terror de la sierra". Especial "Zarzas del camino". Noche Theda Bara en "Rosa de sangre".

TEATRO PROVIDENCIA. — Matinée, la obra de Jorge Walsh "Alta finanza". Especial "La décima sinfonía". Noche, la Bertini en "Envidia".

---

o que es aquí, no entras

LA SALUD (a la Fiebre).—

¡Huye, maldita! que tengo QUINIUM LABARRAQUE...

El uso del Quinium Labarraque a la dosis de una copita de licor después de cada comida, basta, en efecto, para restablecer en poco tiempo las fuerzas de los enfermos más agotados y para curar seguramente y sin sacudidas las enfermedades de languidez y de anemia más antiguas y rebeldes. Las fiebres más tenaces desaparecen rápidamente ante este medicamento heroico. El Quinium Labarraque es todavía soberano para impedir para siempre el retorno de la enfermedad.

Por consiguiente, aquellas personas débiles o debilitadas por la enfermedad, el trabajo o los excesos; los adultos fatigados por un crecimiento demasiado rápido; las jóvenes que experimentan dificultad en formarse o desarrollarse; las señoras que sufren las consecuencias del parto; los ancianos debilitados por la edad; los anémicos, deben tomar vino de Quinium Labarraque, el cual está, particularmente recomendado a los convalecientes.

El Quinium Labarraque se vende en botellas y en medias botellas en todas las farmacias. Depósito. Casa FRERE, 19, rue Jacob, París.

Teatro Unión Central

HOY DOMINGO 12 DE OCTUBRE

Gran Vermouth de Moda a las 6.30.—La graciosa ***Vivian Martin*** en **VIVETTE**

NOCHE Estreno de la pinúltima función de **El Misterio Silencioso** por FRANCIS FORD

TEATRO NOVEDADES :: HOY Tres Funciones

MATINEE Primeros capítulos de **El Terror de la Sierra**

EN ESPECIAL Y NOCHE ESTRENO **LA IMPULSIVA** por LINA CAVALIERI

TEATRO SANTIAGO

Empresa Teatral del Pacífico. Compañía Española de Zarzuelas y Revistas

Hoy Domingo 12 Octubre 1919. Hoy Notable función de gala en celebración de la **FIESTA DE LA RAZA**

Matinée infantil a las 3 en punto P. M.—**El amigo Melquiades.— Ratti-Rose.—Del Infierno a Santiago.**

Vermouth especial a las 6.15: **¡Vaya Calor.—** Nuevos bailes por **Ratti-Rose.**

Noche, dos únicas secciones dedicadas a la **Colonia Española:** 1.a sección a las 9.15. 1.o, **EL AMIGO MELQUIADES.—** 2.o, éxito, presentación de la pareja **RATTI-ROSE.—** 2.a sección a las 10.30, **DEL INFIERNO A SANTIAGO.**

Escenas de cantos y bailes españoles.

CERRO SANTA LUCIA

Fiesta de la Raza

Domingo 12 de Octubre.

Gran Baile de Fantasía en honor de la Colonia Española

ENTRADA: 3 PESOS

Principiará a las 9 1|2 de la noche. 12-j

TEATRO COLON
HOY
MATINEE
EL MISTERIO DEL SILENCIO
episodios, 4, 5 y 6.
ESPECIAL:
LA TENTACION DEL CIRCO
episodios 10, 11 y 12.
NOCHE: FUNCION DE GALA
EN HONOR DE LA COLONIA ESPAÑOLA
EL TERROR DE LA SIERRA
capítulos 6, 7, 8, 9 y 10.

MAÑANA
EN EL
SPLENDID

Teatro que ha comprado su EXCLUSIVIDAD, será estrenada la
UNICA Y ULTIMA
creación del "Rey de la Risa"

Max Linder
Max Chauffeur

DETALLES:

Max curado como una uva, -- Max arma boche -- Max cochero maximalista -- Triunfal llegada de Max a su casa.

A las seis de la mañana -- Las salvajes energías del Papá de Max -- Max con 2 centavos y de frac -- Max suicida -- Max convidado de guerra -- Max engulle solo el Buffet -- Max el piano y los gatos -- Max baila Two-Step -- Max Chauffeur sin saber una letra de auto -- Los 300 kilos de la suegra de Max.

Mayx el Delirio
La Risa a Chorros

HOY SPLENDID

El Cine más elegante y cómodo, el punto de reunión de nuestras más distinguidas familias y el Cine que tiene el mejor, más variado y novedoso espectáculo de Chile.
"EL CINE IDEAL"

Matinée Monstruo A LAS 3.15

PALCOS, $ 5. — PLATEA, $ 1. — NIÑOS $ 0.60

EN DEFENSA DE LA LEY

Grandioso drama de cow-boys y bandidos, con aventuras emocionantes y hazañas hípicas de audacia sin igual, la mejor creación del "Rey de los cow-boys

WILLIAM S. HART.

Jugando con el Destino

Comedia de chispeante hilaridad, colosal por el insuperable

DOUGLAS FAIRBANKS

Especial de Gran Moda a las 6.30 y Nocturna a las 9.30

26.o ESCRUTINIO DEL CONCURSO DE BELLEZAS. — PRECIOSO ESTRENO "GLUCKSMANN-IDEAL"

La Pista Nocturna

Graciosísimo y precioso idilio de amor, argumento encantador que narra la más original y conmovedora novela de peripecias, basada en las aventuras de un joven que quiere conquistar novia. Creación del popular y simpático actor y campeón universitario de todos los sports

WILLIAM RUSSELL

secundado por la encantadora

FRANCELIA BELLINGTON

GRAN CARRERA DE AUTOMOVILES

HEMOS TRIUNFADO

Nuestros insuperables programas compuestos por seis regios estrenos semanales, DOMINAN HOY al público Santiaguino, el que llena diariamente los teatros, que exhiben el programa Glucksmann. Esta semana presentamos nuevamente los

6 ESTRENOS

espléndidos que siguen:

LUNES. — Estreno: Essanay **"MAX LINDER CHAUFFEUR"**, del famoso contrato del Millón de Francos y última creación de Max Linder.

MARTES.—Estreno: **"LA NIÑA DE LOS LEONES"**, precioso drama con escenas entre leones, por la encantadora LILLIAN WALKER.

MIERCOLES. — Estreno: **"EL PUEBLO SIN MUJERES"**, notable drama por MARY Mc. ALLISTER.

JUEVES.—ESTRENO VITAGRAPH: **"EL SENDERO SANGRIENTO"**, series 7, 8 y 9, las mejores series, por William Duncan y Carol Holloway.

VIERNES.—ESTRENO MUTUAL: **"LA CHOCOLATERA"**, bellísimo poema de amor, por la gran actriz ANNA MURDOCK y ALBERTO CAPELLANI, de la Comedia Francesa.

SABADO.—REPRISE METRO: **"UN PAR DE CUPIDOS"**, por FRANCIS X BUSHMAN y BEVERLY BAYNE (esta vista se reprisa por pedido especial de muchas familias).

DOMINGO. — ESTRENO "METRO-IDEAL": **"LA PROMESA"**, conmovedor idilio romántico por la pareja ideal: HAROLD LOCKWOOD y MAY ALLISON.

LAS MEJORES MARCAS Y TODOS LOS ARTISTAS BUENOS

EL DIA DEPORTIVO DEL EJERCITO Y LA ARMADA

Se celebra ayer con gran éxito en esta capital

El Ejército, la Marina y el pueblo fraternizan con entusiasmo

Las pruebas del torneo y las presentaciones de las diferentes unidades

Por primera vez en Santiago, se han realizado ayer las fiestas deportivas del Ejército y la Armada.

Año tras año, la Liga Marítima de Chile ha venido organizando en el vecino puerto, un selecto programa de festejos para conmemorar este día de nuestras instituciones armadas, en el cual fraternizan con entusiasmo el Ejército, la Marina y el pueblo.

La misma institución, cuyos propósitos de bien social son del dominio público, se dió a la tarea de preparar este año en la capital, un torneo atlético para el personal del Ejército y la Armada, y ayer se han visto coronados sus esfuerzos por un éxito halagador, digno de los mejores elogios.

La premura del tiempo impidió, sin duda, que todos los cuerpos de la guarnición participaran en las fiestas; pero, no obstante esta circunstancia, el resultado alcanzado ha sido satisfactorio.

Representantes del Gobierno, miembros del Cuerpo Diplomático, altos jefes del Ejército y la Armada, adictos extranjeros y, en fin, cuanto de más representativo tiene nuestro mundo político y social, se dió cita ayer en el Club Hípico, deseoso de presenciar el desarrollo de una fiesta que, por tantos y tantos capítulos, es digna de la entusiasta acogida del público.

Una concurrencia selecta y numerosa ocupaba las tribunas de primera clase, encontrándose igualmente, muy concurridos, los demás locales del Club.

En las nuevas tribunas tomaron colocación los Ministros del Interior, señor Enrique Bermúdez; de Justicia e Instrucción Pública, señor Julio Prado Amor; de Guerra, señor Aníbal Rodríguez, y de Industria, señor Malaquías Concha.

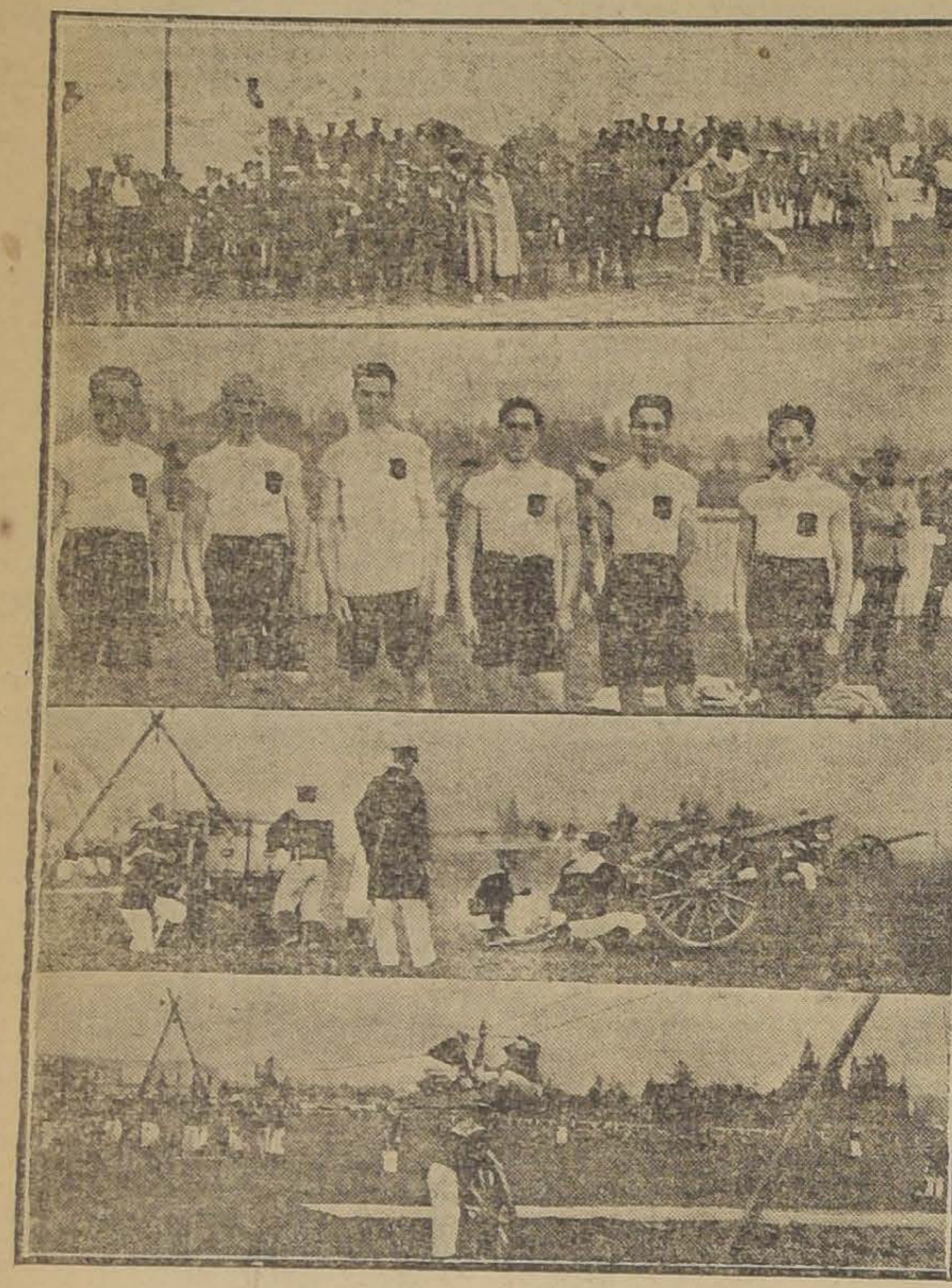

I. El lanzamiento del dardo. —II. Cadetes de la Escuela Militar, que tomaron parte en el pentatlón. — III. La marinería efectuando disparos de fogueo. — IV. Transportando las piezas de un cañón en andarivel, en la interesante prueba del paso del río

Acompañaban a los señores Ministros los miembros del Cuerpo Diplomático; altos funcionarios, varios jefes del Ejército y la Marina, los delegados de la Liga Marítima de Chile, de Valparaíso, y otras distinguidas personalidades.

Durante el desarrollo de las diversas presentaciones, todas las bandas militares de la guarnición, ejecutaron escogidos trozos.

EL PROGRAMA

Poco después de las 2 y media se dió comienzo al desarrollo del programa de la tarde, con una bonita presentación de una compañía del Regimiento Pudeto, a cargo del teniente señor Lorca López.

Las figuras formadas al trote, los diferentes juegos y especialmente las pirámides, fueron del agrado del público, que tributó nutridos aplausos a la compañía, al desfilar frente a las tribunas.

Fué un número interesante el que tuvo a su cargo el Regimiento de Carabineros.

Merecieron espontáneos y prolongados aplausos las evoluciones y volteos, los juegos de la rosa y el combate individual de un lancero contra tres sableros.

A continuación se efectuaron las pruebas del pentatlón militar: carreras planas, lanzamiento del dardo, carreras de obstáculos, etc.

Aquí se definieron las pruebas de la mañana, designándose los vencedores del torneo.

Como se sabe, vino de Valparaíso, a tomar parte en las fiestas, un sección de la Artillería, a cargo del teniente 1.o don Alberto Barrientos, y de los guardiamarinas de 1.a clase señores Enrique Barrenechea y Rafael Santibáñez.

Hubo diversas evoluciones y ejercicios.

Llamó la atención el ocultamiento de las tropas. Entre la marinería del "Esmeralda" y del "Prat", se efectuó una carrera de cañones.

El desarme de los cañones para pasar bajo los obstáculos, y en seguida para salvar un río simulado, transportando las piezas en andarriveles, se hizo en forma admirable.

Desde un principio se notó la mayor rapidez de los hombres del "Prat"; pero cuando el triunfo de éstos se creía ya asegurado, porque habían pasado con casi todas las piezas, los de la "Esmeralda" transportan íntegra una de las partes del cañón.

Al notar esta estratajema, la marinería del Prat disparó inmediatamente su cañón.

Sin embargo, según los principios técnicos, se adjudicó el premio a la "Esmeralda".

Este, y los demás números de la Marina, fueron bastante aplaudidos.

En seguida, el Director del Instituto de Educación Física, señor Joaquín Cabezas, hizo una espléndida presentación de los oficiales alumnos de gimnasia del Instituto.

Fueron, también, del agrado del público, los ejercicios de "Tug-of-war", a cargo de equipos de las tropas de la guarnición.

Se puso término al día deportivo del Ejército y la Armada, con un gran desfile general de todas las tropas que tomaron parte en el torneo.

En la terraza de las tribunas, el señor Guillermo Subercaseaux, presidente de la Junta Local de la Liga Marítima, agradeció, en cortas palabras, el concurso prestado por las unidades del Ejército y la Armada para la realización de las fiestas.

Por último, se procedió al reparto de los premios a los triunfadores en las diferentes pruebas.

LA FIESTA DE LA RAZA

Ayer continúa el desarrollo del programa de festejos con todo éxito

La recepción y el baile en el Círculo Español

La fiesta hípica de hoy en el Hipódromo Chile

EL PROGRAMA DE HOY. — OTROS DETALLES

Hoy, 12 de Octubre, celebra España la epopeya de Colón, que dió vida y progreso al vásto Continente americano.

Cual el límpido río que extiende sus aguas cristalinas sobre el árido suelo y da verdor y frescura a lo que antes era desolado desierto, España derramó en los campos de América los torrentes de luz, de progreso y de esplendor y sobre el pasado obscuro y salvaje de un Continente, edificó veinte pueblos altivos y viriles que saludan a la Madre Patria en la fecha gloriosa de hoy.

El 12 de Octubre es de este modo no sólo un aniversario español, sino una nota que vibra también en el Continente americano, es la Fiesta de la Raza, de la comunidad de espíritu, de ideales y lenguaje.

El alma española con sus tintes de un Quijote antiguo y de un Sancho moderno, con esa simpatía e ingenio que atrae y alegra, vive también en la América Latina con sus mismos matices, con sus mismas bellezas y defectos.

De los países sur-americanos, Chile es sin duda, el que conserva más intacto el espíritu ibero; es por eso que nuestro pueblo celebra hoy día el 12 de Octubre como una fiesta nacional, participa en estrecho abrazo con la Colonia española de todo su patriotismo, de todo su regocijo.

LA NACION, en esta fecha gloriosa, se hace eco de aquel justo entusiasmo del pueblo chileno y saluda en la persona del Ministro de España, señor García Jove, en la fecha gloriosa de hoy.

EMBANDERAMIENTO DE LA CIUDAD

Desde ayer, el comercio y muchas casas de la capital han embanderado sus fachadas, contribuyendo de este modo a dar más animación y brillo a las fiestas españolas.

Gath y Chaves y la Casa Francesa iluminaron espléndidamente sus frontis.

Las principales casas comerciales presentan artísticas vitrinas con alegorías al 12 de Octubre.

REPARTO DE SOCORROS A LOS ESPAÑOLES POBRES

Uno de los números más interesantes del programa de festejos en celebración del aniversario español fué el reparto de socorros a los españoles pobres, efectuado en la mañana de ayer.

Numerosos miembros de la Colonia visitaron con este objeto el Hospicio, la Casa de Orates, el Patronato y la Protectora de la Infancia y la Cárcel Pública, repartiendo dinero, ropa, cigarrillos y otros objetos a los españoles que allí se encuentran asilados.

Fué una nota simpática y beneficiosa del programa de festejos.

RECEPCION EN EL CIRCULO ESPAÑOL

En la tarde, se efectuó en el amplio y hermoso local del Círculo Español, una lucida recepción dedicada a los representantes de las Repúblicas hispano-americanas.

Asistieron a este interesante número del programa de festejos, el Ministro de España, señor García Jove; el Ministro de Industria, señor Malaquías Concha; los señores Cónsul y vice-cónsul de España en Santiago; los Ministros Diplomáticos de todas las naciones hispano-americanas; el agregado militar español señor Enrique Moutón; el pro-Rector de la Universidad de Chile, señor Samuel A. Lillo; el senador don Juan E. Concha; y numerosos y distinguidos miembros de la Colonia española.

Mientras se efectuaba la recepción, una banda militar ejecutaba hermosas piezas de música española.

La recepción tuvo lugar en uno de los amplios salones del Círculo, que había sido adornado espléndidamente, con iluminaciones, flores y banderas.

Miembros del Cuerpo Diplomático, Ministros de Estado y demás asistentes a la recepción ofrecida por el Ministro de España, Excelentísimo señor García Jove

En el centro del salón había una hermosa maquette, obra del conocido escultor señor Coll y Pí, que representaba a Isabel la Católica y Cristóbal Colón.

En un extremo se encontraba la mesa de honor, bajo un espléndido escudo español con un letrero iluminado que decía:

"A Castilla y Aragón
nuevo mundo dió Colón".

En numerosas y elegantes mesitas, esparcidas artísticamente por la amplia sala, los asistentes se sirvieron el "lunch", brindando repetidas veces por la prosperidad de España y Chile.

Al término de la reunión, el Ministro de España, señor García Jove, pronunció un hermoso y elocuente brindis por España.

VISITA A LA ESTATUA DE ERCILLA

En celebración de la Fiesta de la Raza, las alumnas de la Escuela Francisco Arriarán, acompañadas de su Directora y profesoras y llevando estandartes y banderas chilenas y españolas, visitaron ayer en la tarde el monumento a Ercilla.

Al llegar, lo adornaron con flores y le hicieron guardia de honor con las banderas. A continuación, y desde las gradas del pedestal, la señorita Margarita Escobedo, directora de la Escuela, dió una conferencia sobre el significado de la Fiesta de la Raza, la admiración de Ercilla por la raza araucana y la belleza épica del poema en que la ensalzó y que le hacen acreedor al cariño y gratitud de todos los chilenos, especialmente en esta fecha memorable.

Las alumnas entonaron después un coro a Ercilla y varios himnos patrióticos.

LAS CARRERAS CICLISTAS

A las 2.30 de la tarde de ayer se efectuaron las carreras organizadas por el Club Ciclista Ibero, en celebración del 12 de Octubre.

Una numerosa concurrencia acudió a presenciar este hermoso torneo deportivo, cuyos detalles figuran en la sección respectiva del diario.

EL BAILE EN EL CIRCULO ESPAÑOL

En la noche se efectuó en el Círculo Español, un gran baile social, al cual fueron invitados el Ministro de España, señor García Jove, el Cónsul, vice-Cónsul españoles, representantes diplomáticos de las naciones hispano-americanas y numerosas y distinguidas damas y caballeros de la colonia española.

Hasta las primeras horas de la madrugada, la hermosa fiesta se prolongó en medio de la alegría y al entusiasmo.

Contribuyó al brillo de la fiesta, la artística adornación de luminarias y flores del Círculo Español.

LA VELADA DE AYER EN EL CENTRO FAMILIAR ESPAÑOL

Muy lucida fué la velada de ayer en el Centro Familiar Español.

Una numerosa concurrencia asistió al desarrollo del interesante programa que consistía en dos hermosas representaciones teatrales y otros atrayentes números.

EN EL HIPODROMO CHILE

Hoy a las 2 de la tarde se efectuará en la cancha del Hipódromo Chile, la fiesta hípica organizada por el Club Sector Santiago y a beneficio del Cuerpo de Bomberos.

Durante los intervalos de una carrera a otra, las bandas de la guarnición, tocarán hermosas piezas de baile, con el fin de que sean aprovechadas por la concurrencia y después de terminadas las pruebas se seguirá un gran baile.

Las tribunas y el paddock están arreglándose, especialmente, para mayor lucimiento de la hermosa y simpática fiesta.

La Empresa de Tranvías, mantendrá un servicio especial de carros, desde la 1 P. M., hasta las 7 P. M., partiendo de Delicias frente a la calle Serrano.

El precio de las entradas es de dos pesos el paddock o tribunas y de cuarenta centavos la galería, y se encuentran a la venta en la Comandancia del Cuerpo de Bomberos, San Antonio 240, Botica Bristol, San Diego esquina E. Ramírez y Círculo Español, Merced frente al teatro Santiago.

EL BAILE DE ESTA NOCHE EN EL SANTA LUCIA

En honor de la Colonia Española, tendrá lugar en el Cerro Santa Lucía esta noche, una gran fiesta de fantasía. Se nota creciente interés por asistir.

Todo el Santa Lucía lucirá una hermosa iluminación.

Desde las 9 1|2 de la noche amenizarán el gran baile de disfraces, las bandas militares de la guarnición. Durante el día de hoy se venden las entradas en las Confiterías Palet y Olimpya y en la noche en todas las puertas del Cerro. Se sabe que asistirán al baile de esta noche, altas personalidades de la Colonia Española y de nuestra sociedad, y por la forma en que se ha preparado, se asegura que tendrá un franco éxito de alegría a la vez que de cultura.

A las 9 se quemarán fuegos artificiales al pie del Cerro.

Con motivo de esta fiesta, la Intendencia ha concedido permiso para el tráfico de disfrazados por las calles.

CENTRO ESPAÑOL

En conmemoración del 12 de Octubre y con asistencia del Excmo. señor Ministro, don Manuel García Jove, Cónsul, vice-Cónsul y Agregado Militar a la Legación de España, se llevará a efecto una velada extraordinaria en los salones de esta institución, hoy a las 9.30 P. M., con un interesante programa.

EN LA CISTERNA

Hoy se célebrará en La Cisterna, el 12 de Octubre con un interesante programa de festejos.

Habrá una misa oficial, reparto de obsequios a los niños, concursos deportivos, biógrafo, etc.

EN ÑUÑOA

Hoy se desarrollará en Ñuñoa un hermoso e interesante programa de festejos en celebración del 12 de Octubre.

EN EL INSTITUTO MERCANTIL DE SANTIAGO

El Instituto Mercantil celebró ayer el Día de la Raza con una simpática fiesta escolar. El director del colegio, don Víctor Mena Velásquez pronunció un discurso destinado a rememorar los hechos culminantes de la historia de España.

EL PROGRAMA DE HOY

Día 12

A las 6 A. M.—Diana y colocación de guirnaldas y coronas por la Brigada de Exploradores "España" en los monumentos de Cristóbal Colón, Pedro de Valdivia, Alonso de Ercilla y en las columnas de los estadistas chilenos, señores Salvador Sanfuentes, Manuel Antonio Tocornal, Diego Benavente y Antonio García Reyes.

A las 10 A. M.—Visita oficial al Exemo. señor Ministro.

A las 10.45 A. M.—Solemne misa conmemorativa en la Iglesia de San Ignacio, con asistencia del Excmo. señor Ministro de España, comunidades religiosas españolas, centros, sociedades y demás representantes de la colonia. Oficiarán los reverendos padres Carmelitas Descalzos y la oración sagrada estará a cargo del reverendo padre Medardo Alduán, del Sagrado Corazón de María. Se cantará la misa pontifical del abate Perossi a gran orquesta y coros, a cargo del conocido profesor don Baldomero Rada.

A las 2.30, en el Parque Cousiño, cedido galantemente por la autoridad local, se jugará un preliminar entre los clubs Liceo de Aplicación e Ibérico Balompié. A continuación tendrá lugar el encuentro entre los clubs Eleuterio Ramírez y Magallanes, que se disputarán la copa Colonia Española.

A las 4.30 carreras de cintas, corridas en bicicleta, cuya organización está a cargo del Club Ciclista Ibérico. Las cintas serán obsequiadas por las damas, y señoritas de la colonia.

En la tarde habrá en el Parque, bandas de músicos, elevación de globos, juegos de flores y serpentinas, tómbolas y rifas a cargo de distinguidas señoras y señoritas de la colonia.

A las 9.30 P. M.—Homenaje que dedica la colonia española a la ciudad y pueblo de Santiago, consistente en hermosos fuegos artificiales que se quemarán en la Plazuela Vicuña Mackenna, al pie del Cerro Santa Lucía. Amenizarán el acto bandas de músicos.

Día 19

A las 4.30 P. M.—Gran matinée infantil organizada por el Directorio del Círculo Español. La parte literario-musical está a cargo de los RR. PP. Escolapios del Colegio Hispano-Americano.

Los carteles anunciadores de la fiesta, se entregarán en el Círculo Español, a todo compatriota que se sirva solicitarlos.

IMPORTANTE ACUERDO DEL SENADO DE COLOMBIA

El Encargado de Negocios de Colombia, señor Ricardo Sánchez Ramírez, ha recibido en el día de ayer, por cable, el siguiente acuerdo, aprobado unánimemente por el Senado de su país:

"El Senado de Colombia, teniendo en cuenta que es exponente de la evolución moderna de las sociedades y resultado de la época presente, la formación de agrupaciones de países que obedeciendo al principio de nacionalidad, se unan para promover sus comunes intereses y realizar sus altos destinos; que das las naciones latinas de Am ca, por razón de su origen, ciones geográficas, afinidades de za e idioma, no menos que por situación en que se hallan con pecto a las grandes potencias y la comunidad de problemas que frontan y de ideales que persig están llamadas a obrar de con en sus relaciones con el resto mundo, que fué vivo anhelo de fundadores de estas nacionalida y lo ha sido siempre de sus gran estadistas, el que ellas formen tro de la gran sociedad interna nal una familia de Estados liga por especiales vínculos de fratern dad y estrecha cohesión y que momento actual de nuestra his ria, en que la porción latina de Continente evoca el recuerdo de rias y tradiciones comunes y en conflictos universales tienden a cam biar la faz del mundo, es el más propósito para llevar a la realid el gran problema de la solidarida latino-americana, declara:

El pueblo de Colombia, por me dio de su más alta Corporación L gislativa, expresa el ferviente to de que los Estados latino-ame canos formen, por los medios estimen más adecuados y confor con la ley de las naciones, una co pacta agrupación que les perm llevar a cabo una acción internaci nal conjunta en orden al mante miento de su integridad y soberan y a la solución fraternal de cual quiera diferencias que perturben ta unión y al libre ejercicio de actividades que han de conducir a su futuro engrandecimiento y pre ponderancia efectiva."

LOS DOLORES DE CABEZA, NEURALGI
DOLORES FEMENILES
se alivian rápidamente con

PHENALGIN
(FENALGINA)

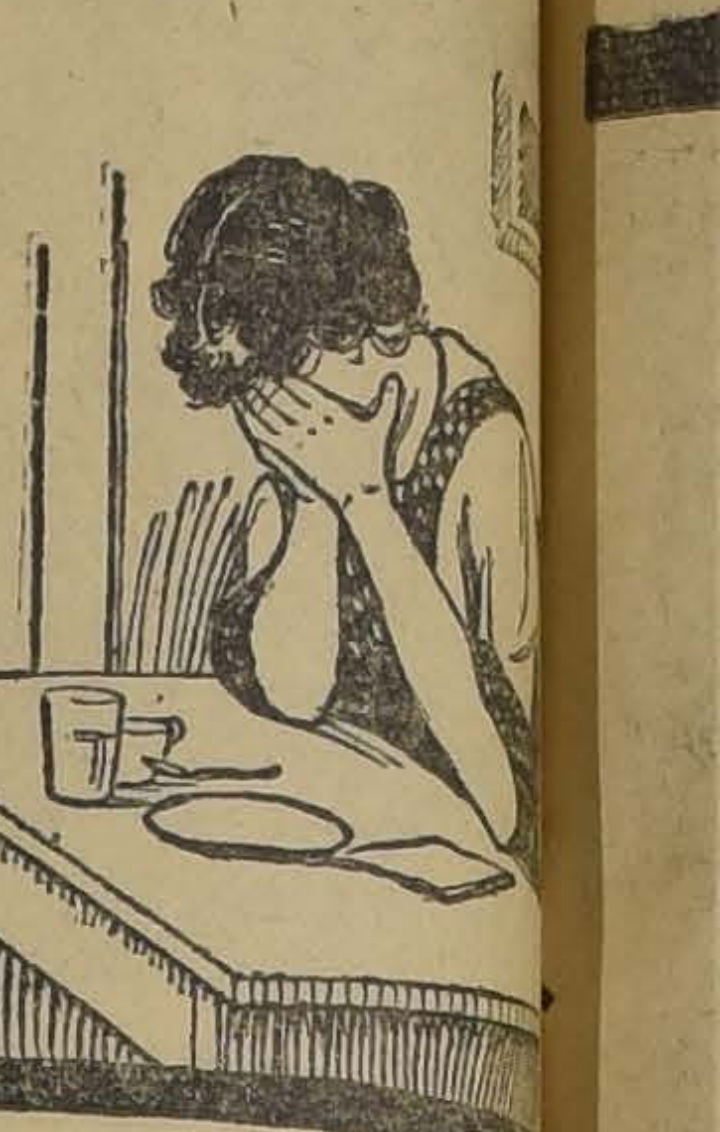

el reconocido alivia dolor con reputación de casi un cuarto de siglo.
Es recomendado por los médicos en todas partes del mundo, y es considerado indispensable por los miles de personas que lo han usado.
Phenalgin no es un narcotico, es absolutamente inofensivo y no vicia el sistema. Provease de el hoy mismo donde su boticario.

Distribuida por
AM. FERRARIS
Casilla 3633
Santiago, Chile

Compro PESOS,
cuatros y chauchas de 0.5.
Pagamos el mejor precio.
San Antonio 18

LOS MAGNIFICOS PIANOS RITMÜLLER

Y el autor del triptico "Il Tabarro", "Suor Angélica", Gianni Schicchi". Estrenado últimamente en el Teatro Municipal

GIACOMO PUCCINI

Este genio músico, cuya fama es universal, ha dicho lo siguiente sobre los pianos Ritmüller:

"Torre de Lago (Toscana).

"Señores W. Ritmüller e hijos, Güttingen.
"Acuso recibo del piano Ritmüller tabla de doble re-
" sonancia, y quedo satisfecho enteramente. Lo considero
" tan excelente como el que compré anteriormente de la
" misma fábrica y que tengo hace tiempo en mi Villa en
" Chiatri.
"Al trabajar uso exclusivamente el Piano Ritmüller,
" pues encuentro en estos instrumentos cualidades raras
" del tono lleno de admirable armonía y resistencia.
'Soy de Uds. Atto. y S. S.

"GIACOMO PUCCINI."

La casa Silva, importadora de pianos y música,

NATANIEL 135

ofrece un buen surtido de estos pianos, cuya procedencia garantiza seriamente, instrumentos que estaban en bodegaje en vapores internados.

Se invita a visitar la gran exposición de pianos de este establecimiento.

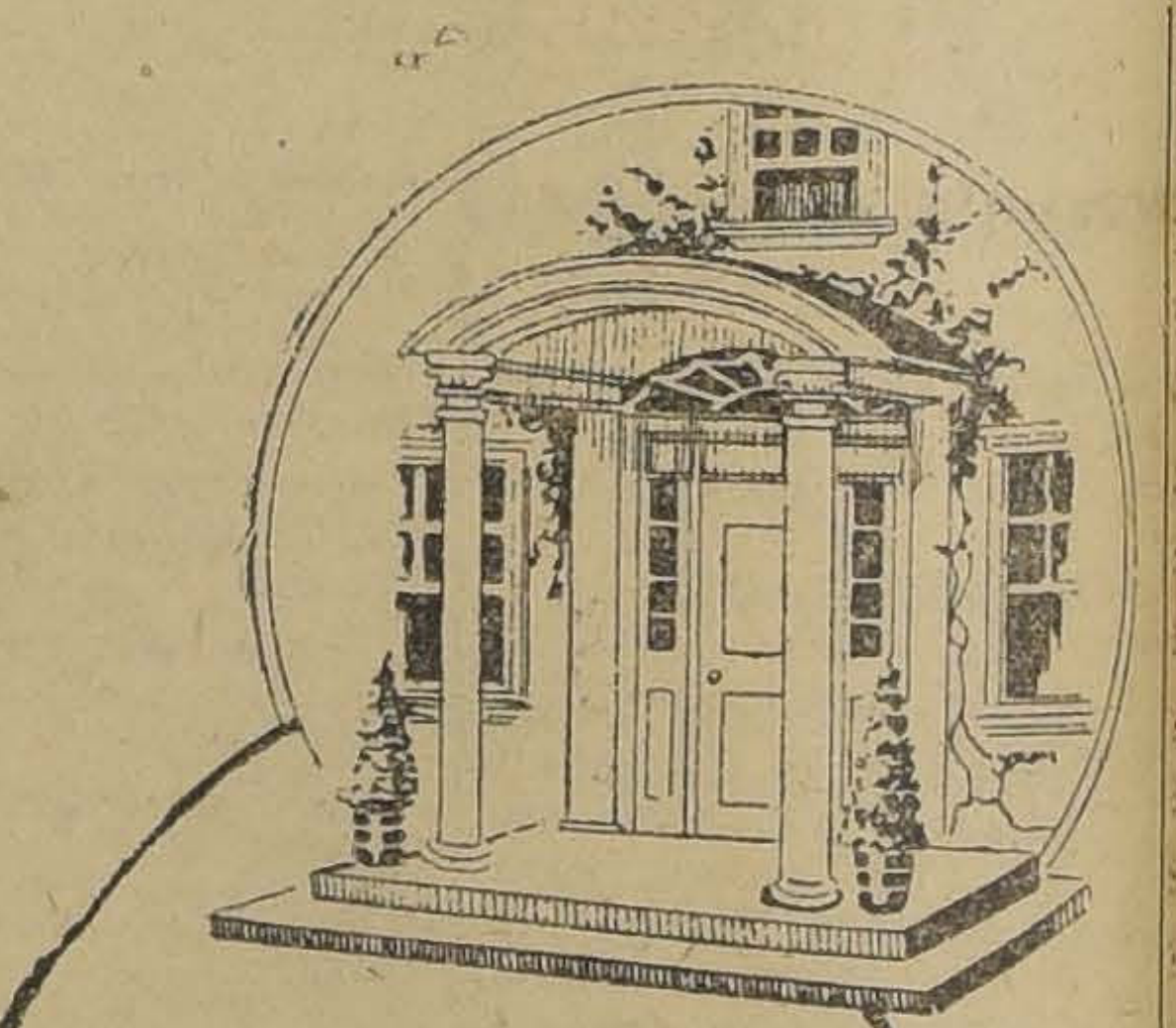

La Elegancia,
la Distinción

NO SOLO SE ENCUENTRA EN LOS MUEBLES

Nosotros se la ofrecemos en salas de baño, que por sus hermosos artefactos de la más alta calidad como por su impecable trabajo son verdaderamente elegantes.

Proporcionando a este servicio un aviso de verdadera distinción.

Cuando renueve o instale salas de baño no olvide consultarnos.

Morrison y Co.

AHUMADA 65-77. - CASILLA 212
SANTIAGO

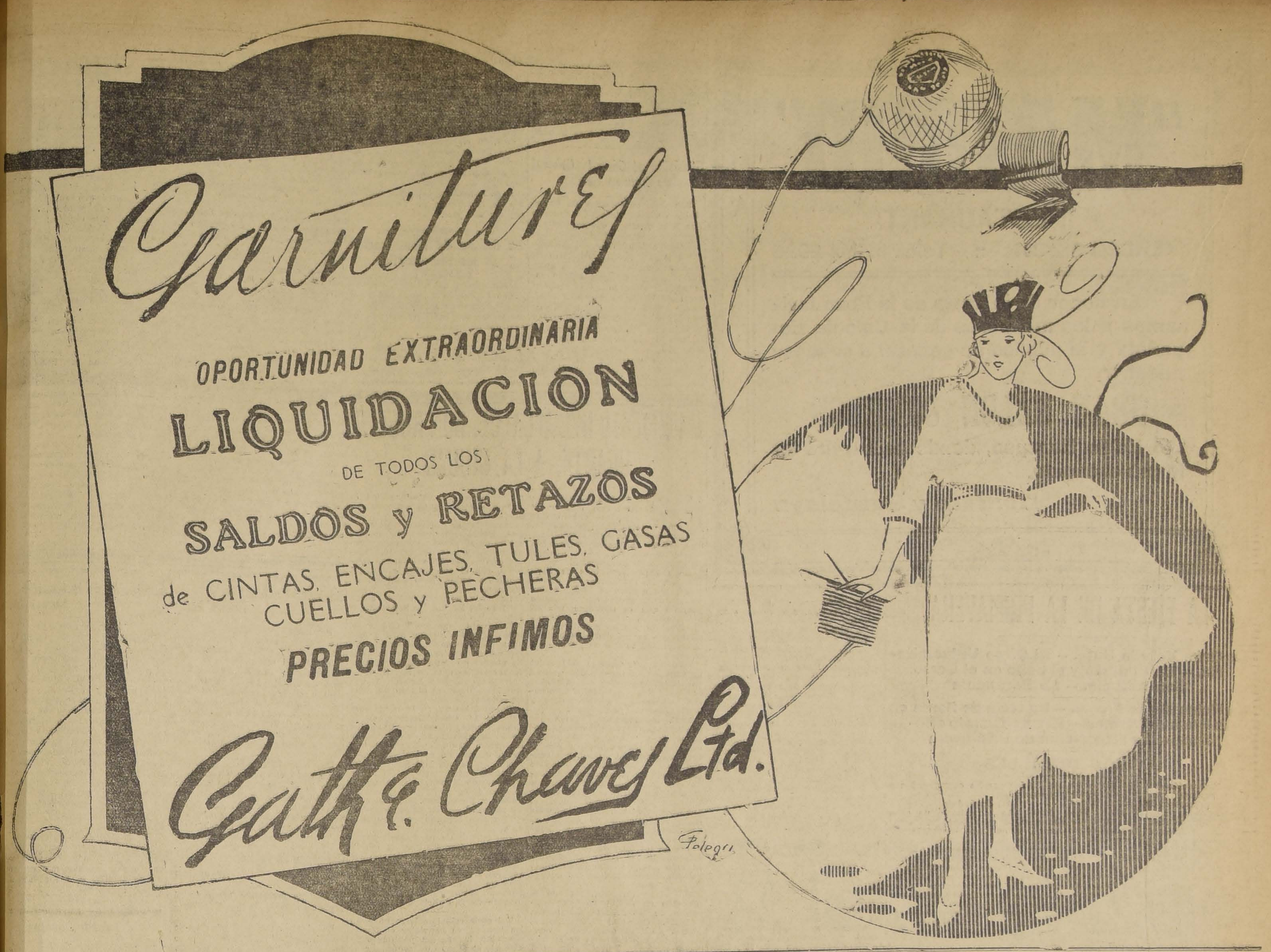

Garnitures

OPORTUNIDAD EXTRAORDINARIA

LIQUIDACION

DE TODOS LOS

SALDOS y RETAZOS

de CINTAS, ENCAJES, TULES, GASAS
CUELLOS y PECHERAS

PRECIOS INFIMOS

Gath & Chaves Ltd.

EMPLEO DE CHILENOS EN SOCIEDADES EXTRANJERAS

Interesante proyecto de ley de algunos diputados radicales

Ha sido sometido a la consideración de la Cámara de Diputados, un proyecto de ley firmado por varios miembros de la representación parlamentaria del Partido Radical, relacionado con la ocupación de obreros y empleados nacionales en las actividades que nacen de ciertas concesiones de nuestras fuentes de riqueza pública.

En el artículo 1.o del proyecto se establece que las concesiones mineras, las mercedes de agua, el uso de las playas o muelles, la explotación de bosques, los derechos de navegación o pesca, los monopolios de servicios públicos o municipales que se hagan por el Estado o las Municipalidades, y, en general, las concesiones y arrendamientos de bienes fiscales, municipales y nacionales de uso público, se entenderán conferidos, sin necesidad de estipulación expresa, con la condición de que la persona natural o jurídica, la sociedad o la asociación civil o comercial que reciba el beneficio, deberá ocupar en las actividades que nacen de su concesión un personal chileno que no sea inferior al noventa y cinco por ciento de los obreros a jornal, y noventa por ciento del personal técnico y administrativo.

El espíritu de esta ley es amparar a los chilenos contra posibles restricciones adoptadas contra ellos por las casas comerciales o empresas industriales extranjeras.

En la parte expositiva de este proyecto, se hace mensión a que la legislación chilena es una de las más generosas para con el extranjero, a tal punto que está absolutamente equiparado con el nacional en sus derechos, salvo en los políticos.

Y se agrega que no obstante que la desgracia mundial ocasionada por la guerra, hacía creer en una mayor unión de los elementos de las diversas nacionalidades, es el hecho que, según informaciones públicas, algunas casas extranjeras que tenían a su servicio elemento nacional, han estado substituyéndolo por otro de su nacionalidad.

No es el ánimo de los firmantes de este proyecto, ni establecer beneficios en bien de los particulares o sociedades chilenas, ni herir los intereses vinculados a las situaciones establecidas; pero sí, considerar para lo futuro el amparo de los chilenos en el problema en cuestión.

Con el fin de facilitar el examen de los libros de comercio, especialmente en la investigación tributaria, se propone, además, como complemento de lo anterior, que los libros de los comerciantes sean llevados en lengua castellana.

EL MAXIMALISMO EN RUSIA

LAS MEDIDAS PARA COMBATIRLO. — A PROPOSITO DE UNA CIRCULAR DEL PREMIER FRANCES, M. CLEMENCEAU.

En nuestra sección cablegráfica de ayer, publicamos una información enviada por nuestro corresponsal en Estados Unidos, por la cual nos daba a saber que el Gobierno de aquel país había recibido una circular del Jefe del Gabinete francés, M. Clemenceau, la que también habría sido enviada a todos los países que mantienen relaciones de amistad con Francia, relativa a adoptar medidas extraordinarias a fin de exterminar el sistema maximalista en Rusia.

M. Clemenceau propone la realización de un vasto plan de bloqueo a todos los puertos de Rusia a fin de impedir la entrada de alimentos y otros elementos que sirvan a los sostenedores de las teorías maximalistas para continuar en ese estado de cosas.

A fin de confirmar esta información en lo que respecta a nuestro Gobierno, nos acercamos en la tarde de ayer al señor Ministro de Relaciones quien nos expresó que la Cancillería no conocía aún la citada circular.

◆

Federación de la Clase Media

La Asamblea de hoy

Como está anunciado, a las 5.30 P. M., se reunirá hoy la Asamblea de la Clase Media, en el salón de lectura de la Biblioteca Nacional.

Tenemos conocimiento que hay acuerdo para aceptar sin discusión la renuncia de la Junta General y para elegir las nuevas personas que han de encargarse de la solución de los importantes problemas de carácter económico y social que constituyen el fundamento de esta institución.

Dada la importancia de los asuntos que se tratarán en esta Asamblea, no dudamos que habrá de concurrir a ella la mayor parte de los federados para que los acuerdos que se tomen sean el reflejo de las aspiraciones de la mayoría.

Fundados en estas consideraciones, nos permitimos recomendar la asistencia a esta importante reunión.

JUNTA DE MEDIACION

Su última sesión

El Viernes último celebró sesión esta Junta. Presidió don José Bernales y actuó como secretario el Jefe de la Oficina del Trabajo, don Manuel Rodríguez Pérez.

Se dió cuenta de las comunicaciones remitidas a la Junta por las Fábricas de Cerveza Ebner, Limache y Providencia, en respuesta a las notas que la Junta les enviara con motivo de diversas solicitudes presentadas por los operarios de dichas Fábricas recabando su mediación para solucionar algunas dificultades relacionadas con el alza de los salarios y condiciones del trabajo.

Las Fábricas manifiestan que no tienen actualmente dificultad o cuestión pendiente con sus operarios, quienes no se consideran representados por los firmantes de la solicitud enviada a la Junta, pues, no les han conferido mandato ni encargo alguno.

Las Administraciones habían recibido en los primeros días de Agosto un pliego de peticiones idéntico al que ahora se presenta a la Junta, peticiones que fueron aceptadas en parte, haciéndose saber a los trabajadores que serían admitidos en las faenas hasta el 21 del mismo mes de Agosto y que pasada esta fecha se procedería a reemplazar a todos aquellos que no volvieran a sus ocupaciones. Vencido el plazo, muchos obreros volvieron al trabajo, mientras los restantes eran reemplazados por nuevo personal.

Las Fábricas estiman que no existe actualmente conflicto de ninguna clase entre ellas y su personal, por lo cual se limitan a agradecer sus buenos oficios a la Junta.

La Junta, en vista de los antecedentes reunidos y considerando que, después de los hechos expuestos, el trabajo a continuado en las Fábricas de Cerveza con toda regularidad, sin que exista hoy día ninguna dificultad entre patrones y obreros, estimó que, con arreglo a lo prescrito por su decreto orgánico, no le corresponde una mayor intervención en la incidencia.

Se dió cuenta, igualmente, de que los miembros del Consejo Federal N.o 14, formado por el personal de la Casa Fratelli Castagneto, ha solicitado la intervención de la Junta para obtener de la firma mencionada se modifique el número de horas de trabajo establecido actualmente y se conceda a los empleados un espacio de dos horas para almorzar; y de que, puesta la presentación respectiva en conocimiento de los señores Castagneto Hnos., éstos han manifestado a la Junta que el personal no ha estado jamás en huelga, ni ha promovido idea alguna subversiva a los reglamentos de la Casa.

En vista de la respuesta indicada y con arreglo a lo dispuesto por el art. 2.o del Decreto del Ministerio del Interior, N.o 4042 de 20 de Septiembre último, la Junta estimó que ha llegado el caso de pedir a los señores Castagneto Hnos., tengan a bien designar, dentro de un plazo prudencial, los tres representantes que, juntamente con los representantes de los empleados ocurrentes, deberán completar la Junta, a fin de que ésta se pronuncie sobre las peticiones formuladas por el Consejo Federal N.o 14.

Se acordó, finalmente, reiterar al señor Alcalde de Santiago la nota que se le envió el 30 de Septiembre próximo pasado, con motivo de la solicitud presentada por el personal de trabajadores de la Policía de Aseo y Jardineros y en que se pide al señor Alcalde tenga a bien expresar a la Junta la apreciación que le merecen las peticiones formuladas por los gremios indicados.

◆

Contienda de competencia

Como recordarán nuestros lectores, en vísperas de efectuarse el comicio público del 29 del mes de Agosto la Intendencia dictó un decreto suspendiendo el tráfico en ciertas calles, mientras se realizaba dicho comicio.

La Alcaldía, creyéndose desmedrada en sus atribuciones, entabló a la Intendencia contienda de competencia, ante el Honorable Consejo de Estado.

A este respecto, la Intendencia ha enviado un oficio a la Alcaldía, manifestándole que no ha sido con la intención de desconocer las atribuciones y deberes de dicha corporación, con que ha dictado esa medida, sino que más bien ha obrado en esa forma teniendo en vista la ley de Régimen Interior, y que impone a las Intendencias el deber primordial de velar porque el orden público no sea alterado. Y que en vista de la urgencia del caso, en cuestión, esa Intendencia se vió obligada a dictar esas medida que iba en bien de la tranquilidad de la ciudad.

◆

Una geografía moderna para Chile

La Sociedad de Geografía e Historia, acogiendo con todo entusiasmo la indicación formulada por el honorable Ministro de Instrucción Pública, señor Prado Amor, en nota que publicamos ayer, celebró ayer, bajo la presidencia de don Miguel L. Amunátegui Reyes, una sesión especial y acordó el nombramiento de una comisión compuesta de los señores Luis Riso-Patrón, Fernando Montessus de Balbre y Santiago Marín Vicuña, para que estudie la forma más práctica y rápida que permita realizar esta hermosa y apremiante necesidad pública.

SE ARRIENDA
CASA CENTRAL
en calle
MIRAFLORES 343
Tratar:
EN MORANDE 783

MEXICO Y SU ARQUITECTURA

Conferencia en el Instituto de Arquitectos

El Miércoles próximo se efectuará en el Salón de Honor de la Universidad de Chile, la solemne inauguración de la serie de conferencias que bajo el patrocinio del Instituto de Arquitectos se darán mensualmente sobre temas relacionados con la arquitectura.

El señor Francisco Mujica y Diez de Bonilla disertará sobre México y especialmente sobre su Arquitectura, ilustrando su conferencia con proyecciones luminosas, sumamente interesantes, en especial aquellas que representan los magníficos palacios y catedrales coloniales que son los más suntuosos dejados por la dominación española en América.

Amenizará la velada la distinguida artista mexicana señora Fanny Anitúa.

◆

Beneficio a favor de la Sociedad "Pro Estudiantes en el Extranjero"

El próximo Jueves se efectuará en el Teatro Coliseo Nacional una interesante función a beneficio de la Sociedad Pro-Estudiantes en el Extranjero.

Se pasarán tres interesantes películas cinematográficas.

Una banda militar amenizará el acto.

◆

Clausura de un cantina

Incidente curioso

A propósito de varios denuncios que llegaron a la policía, los cuales dejaban de manifiesto que en la Pastelería Torres, Delicias N.o 1576, se infringía abiertamente los artículos 84 y 89 de la Ley de Alcoholes vigente, la Prefectura pidió a la Intendencia de Santiago la clausura inmediata de dicho negocio.

En conocimiento de estos antecedentes, la Intendencia ofició a la Alcaldía en el sentido ya indicado, adjuntando al mismo tiempo el oficio en que la Prefectura daba cuenta de lo que dejamos indicado.

Pero la Alcaldía, y en virtud de un informe expedido por el inspector señor Zanetta, no dió cumplimiento a lo dispuesto por la Intendencia por no haber encontrado dicho agente en ese negocio, ni la más leve muestra de bebida alcohólica.

Posteriormente la Superioridad Policial ha insistido en la clausura del referido negocio y ha hecho presente a la Intendencia que se sigue infringiendo la ley de alcoholes en forma que ya ni siquiera es tolerable por los vecinos prestigiosos que viven a esos alrededores.

Con tal motivo la Intendencia ha reiterado la solicitud de clausura de dicho negocio.

LA HUELGA DEL PERSONAL DE LA COMPAÑIA DE GAS

SEGUN LOS OBREROS, LO FUNDAMENTAL QUE SE PERSIGUE ES LA JORNADA DE 8 HORAS

Ayer informamos acerca del movimiento huelguista que se ha producido en el personal de la Compañía de Gas.

Hemos recibido la visita de una comisión de los obreros en huelga.

Para que se cercioren de la justicia que nos asiste, dijeron los operarios, tengan a bien imponerse del siguiente pliego en que se sintetizan nuestras aspiraciones.

1.o Jornada de ocho horas, sin recargo de trabajo, con igual jornal.

2.o Salario mínimo para los chancheros de $ 5.00 diarios y un saco de koke semanal.

3.o Casa de retorta, pago del gratis con seis días de trabajo.

4.o Fogoneros con cuatro días de trabajo en los fuegos, tendrán derecho a un saco de coke y a grátis con seis días de trabajo.

5.o Descargadores cuarenta centavos por tonelada, en carros mochos, descarga en capacho será doble.

6.o Maquinista de chanchos 6 pesos y un saco de coke.

7.o Ensacadores, $ 7 el ciento de sacos.

8.o El personal de talleres y patios deberá trabajar de 7 a 11 y media A. M. y de 1 a 5 y media P. M., debiendo regir el Sábado inglés y arreglando sus jornales.

Lo fundamental que perseguimos, agregan, es que se establezca la jornada de ocho horas, porque no es físicamente posible resistir una labor de la calidad de la nuestra, durante un espacio de tiempo mayor.

Ahora, lo que se refiere al aumento de jornal, no puede ser más equitativo, si se considera que lo que hoy ganamos, fué fijado en 1907, cuando las condiciones de vida y el estado de los negocios de la Empresa eran muy distintos.

Como un dato ilustrativo tienen ustedes, agregan, que el año citado la Compañía vendía a 12 centavos el litro de alquitrán, y hoy lo vende a $ 1.20; el quintal de coke que valía $ 2.50, vale en la actualidad $ 7.70.

Finalmente, dicen, se ha asegurado que el término medio del salario de los fogoneros es $ 8.60 y 7.60, cuando él fluctúa sólo entre $ 3.50 y 5 pesos.

Unicamente, dos mayordomos ganan $ 8.50 al día.

Petición a un representante del Gobierno

La Federación Obrera de Chile se ha dirigido al señor Ministro de Industria y Obras Públicas, pidiéndole interponga su valiosa influencia a fin de solucionar, de acuerdo con las peticiones formuladas, la huelga del personal de Obreros de la Compañía de Gas de Santiago.

HACENDADOS

Agrónomo con mucha práctica ofrécese como administrador, puede ejecutar dentro del puesto, obras de regadío, construcciones, silos y todo lo del ramo.

Buenas referencias:
AVENIDA CONDELL 1694
109-10-O

Balsamo Primeda

(ANTES DE HIGOS)

Es el gran remedio que cura verdaderamente todas las enfermedades íntimas de la mujer.
Pídase el Folleto gratis a su agente exclusivo:

LA CASA BRAULIO ARRIAGADA y Cía.
CASILLA 3285 - BANDERA 28 - TELEFONO 2710
Y en las buenas Boticas.

SASTRERIA
"The British Tailor"
SAN ANTONIO 289
AL LLEGAR A HUERFANOS

En Santiago, a 11 de Octubre de 1919. En los sorteos verificados con esta fecha de los Clubs de Ternos "The British Tailor", salió favorecido:

1er. Club: Sorteo N.o 13, el número 111.
2.o Club: Sorteo N.o 11, el número 131.
3er. Club: Sorteo N.o 8, el número 76.
4.o CLUB EN FORMACION; PROXIMO SABADO 1er. SORTEO

"MADRID"
RESTAURANT
MERCED 812-814 :: Teléf. Inglés 2935

En honor de la fiesta de la Raza invitamos a los miembros de la Colonia Española y al público en general a conocer nuestro

GRAN SALON COMEDOR

Estilo Europeo, donde se servirá un Menú escogido.

Montero y Santolaya

LA FIESTA DE LA PRIMAVERA

La Gran Velada Bufa. — El Circo Universitario. — La matinée y el baile en el Cerro Santa Lucía. — La Farándula

La Reina de la Fiesta. — La feria de flores en la Plaza de Armas. — El campeonato atlético. — La Exposición de Primavera

OTROS DETALLES

La Federación de Estudiantes de Chile prosigue con grande entusiasmo ultimando los preparativos para celebrar dignamente el Día de los Estudiantes. A continuación damos diversos detalles sobre los números de que constará el programa.

La velada Bufa

El Viernes 17 del presente, a las 9 P. M. en punto, se verificará en el Teatro Municipal, la Velada Bufa que con tanto éxito se ha realizado en años anteriores. Este acto, que es sin duda uno de los más hermosos del programa de las fiestas y que siempre ha despertado grande interés y justa admiración en nuestro público, constituirá una verdadera sorpresa, no sólo por su comicidad sino también por el valor artístico de sus diversos números.

Como la Federación de Estudiantes de Chile deberá abonar una fuerte suma para ocupar nuestro Teatro Municipal, que como se sabe lo ocupa actualmente la ópera, se ha visto en la necesidad de aumentar los precios de las localidades. Estas se pondrán a la venta, en el día que indicaremos mañana, en Alameda esquina de Arturo Prat, a los siguientes precios: Palcos Cuevas, con seis entradas, $ 200; Palcos de 1.a y 2.a fila y Baignoires, $ 150; Palcos de 3.a fila, $ 60; Sillones de orquesta, $ 20; Sillones de atrás y Lunetas de Platea, $ 18; Sillones de Balcón, $ 10; Lunetas de Balcón, $ 8; Anfiteatro, $ 4; Galería, $ 2 y entrada general o a palco $ 20.

El Circo Universitario

Activamente se prosiguen los preparativos para la realización de este simpático número con que se inician las Fiestas de la Primavera. Como se sabe la función se llevará a efecto el Jueves 16, a las 9 P. M., en el amplio y cómodo local que se encuentra en la Alameda de las Delicias entre Teatinos y Morandé. En esta ocasión, como en años anteriores, tendrán a su cargo interesantes números bufos, que serán una sorpresa para el público, el aplaudido Mr. Huifa, Chacolito, Gomito y Pepito.

Habrá, además, sorprendentes números de acrobacia, prestidigitación, bailes, barra, zapateo, etc. y que satisfarán ampliamente al público.

Las localidades se pondrán a la venta desde el Martes, de 10 a 12 y de 5 a 8, en la Librería de Alameda esquina Arturo Prat, a los siguientes precios:

Palcos con 5 entradas, $ 60; Sillones, $ 10; Platea, $ 8; Galería, $ 2; y entrada general, $ 10.

Se nos pide citar a los Presidentes de Centros Federados para mañana Lunes, a las 6 y media de la tarde en el Club de Estudiantes a fin de tratar lo referente a las localidades que les corresponden a sus asociados.

La Farándula

Este año constituirá un gran atractivo la gran farándula estudiantil, la que será precedida por la Reina de la Fiesta, señorita Carmen Pizarro, escoltada por sus súbditos, los estudiantes. Las distintas facultades Universitarias se preparan con entusiasmo para sacar ese día artísticos carros, a fin de optar a los valiosos premios que otorgará la Federación.

Las inscripciones continúan recibiéndose en el Club de Estudiantes, Ahumada 73, de 5 y media a 6 y media.

La Feria de Flores en la Plaza de Armas

El Sábado 18, de 10 a 12 de la mañana, se verificará en la Plaza de Armas, una gran feria floral a beneficio de la Liga de Estudiantes Pobres. Distinguidas señoritas universitarias expenderán flores y atenderán los artísticos kioscos que se levantarán en la Plaza.

El acto será amenizado por bandas de nuestro ejército, las que han sido cedidas gentilmente por la Comandancia General de Armas.

La Matinee y el Baile en el Cerro

Esta parte del programa se verificará en el Cerro Santa Lucía, pues, el Club Hípico no presta, hoy, las comodidades necesarias por haberse emprendido en él los trabajos de demolición. El Santa Lucía se ha habilitado en su totalidad, para poder dar así el máximum de comodidades a los asistentes; al efecto, la terraza, el camino de los coches y la Plazuela principal se arreglarán para que puedan servir para el baile.

En la matinee se llevarán a efecto los diversos concursos bufos, bailes, cantos, disfraces, murgas, etc., como asimismo la elección del Presidente de la República y el estudiante más feo. Este último será coronado por la Reina de la Fiesta de la Primavera. En la noche el Cerro será iluminado totalmente. La instalación la efectuarán los alumnos de la Escuela de Artes y Oficios bajo la inmediata dirección de estudiantes de ingeniería de la Universidad de Chile y un profesor de la Escuela de Artes y Oficios.

La Chilian Electric Tramway and Co., ha dado toda clase de facilidades para esta iluminación y establecerá, además, el Sábado 18, un servicio especial de tranvías. El buffet será atendido por diversas casas especialistas en este ramo. Las entradas se venderán en la Boletería Central, Alameda esquina de Arturo Prat, desde mañana Lunes, de 9 y media a 11 y media y de 4 y media a 7 y media.

Los precios son los siguientes: Estudiantes federados, $ 5; jóvenes disfrazados y espectadores, $ 10; señoritas, $ 5; niños, $ 2.

Todas las localidades, excepto la de niños, son para la matinee, el baile y la exposición de Primavera. La señoritas federadas tendrán entrada libre.

La Exposición de Primavera

Ayer se efectuó, con una gran concurrencia de artistas, el vernissage de esta Exposición, en el Salón Chile del Palacio de Bellas Artes.

Hoy, a las 4 P. M., se inaugurará al público este salón, con asistencia de nuestro mundo político.

Circula la siguiente invitación: "El presidente de la Federación de Estudiantes de Chile, tiene el honor de invitar a Ud. y familia a la inauguración de la Exposición de Primavera que se verificará el día 12 del presente mes, a las 4 de la tarde, en el Palacio de Bellas Artes. — Santiago, Octubre de 1919."

El Campeonato Atlético

Por falta de espacio no publicamos hoy el programa total de este interesante torneo, en el que tomarán parte ambas Universidades. Lo haremos en nuestra edición de mañana Lunes.

Por ahora podemos adelantar que las inscripciones pueden dirigirse, bajo sobre, a los señores Alberto Asenjo y Francisco Barros a Club de Estudiantes, Ahumada 73 y Universidad Católica respectivamente. Los de instrucción secundaria pueden hacerlo en Bandera 657.

Las tribunas en la Alameda

La gran farándula podrá ser presenciada por el público en unas cómodas Tribunas hechas ad-hoc. En ellas se instalará un gran palco desde el cual la Reina de las Fiestas de la Primavera, con el Jurado, discernirá los premios de los carros.

Citaciones para ensayos

Esta tarde, a las 3 P. M., se ensayará en el Teatro de la Casa de Orates, la Zarzuela "La Señorita 13" y el Sainete "Los Muertos Mandan".

Para este ensayo se cita a todos los coros de la zarzuela y a los H. C., pues, concurrirá la Comisión de la Velada Bufa.

El Director de la Velada nos encarga hacer presente a todos los artistas y autores que el ensayo general definitivo se efectuará el Jueves próximo, a las 10 de la mañana en punto, en el Teatro Municipal, y nos encarga recomendar la puntual asistencia.

Embajada Extraordinaria a Valparaíso

Con motivo de las Fiestas de Primavera que prepara la Federación de Estudiantes de Valparaíso y que a juzgar por el entusiasmo que reina en esa, prometen ser superiores a las celebradas en ese puerto el año pasado, un grupo de estudiantes y ex-estudiantes porteños y santiaguinos han querido exteriorizar sus sentimientos de simpatía enviando una Embajada extraordinaria, que se trasladará al vecino puerto el Sábado 18 del presente en el tren de 1 P. M., para regresar el Domingo en la noche.

Esta Embajada será recibida en la Estación del Puerto, por distinguidas personalidades porteñas y dará ocasión a una serie de festejos que se preparan en su honor.

El secretario de la Embajada nos encarga avisar que los porteños que aún no hubiesen recibido invitación y que deseen adherir a esta Embajada se sirvan pasar por la oficina, Bandera 233, donde se les informará al respecto.

El campeonato de lawn-tennis

Con gran entusiasmo ha sido recibido entre los universitarios la noticia de la verificación de este campeonato, que constituye una de las más felices innovaciones de las Fiestas de la Primavera del presente año.

Sobresale entre los números del programa, el single sin ventaja para caballeros, cuyo ganador obtendrá para su escuela el campeonato universitario del presente año. El resto del programa, lo forman un single y un doble con ventaja para caballeros y un mixto también con handicaps, competencias que han logrado congregar un selecto conjunto de jugadores.

Las primeras eliminaciones se verificarán durante el día de hoy en las canchas que posee el Olimpia Tennis Club en la Quinta Normal, y que han sido cedidas graciosamente para este torneo.

Se cita a los siguientes jugadores a las horas que se indican a continuación:

7.30 A. M., A. Rivera versus A. Asenjo.
8.15 A. M., G. Epple versus F. Cabral.
9 A. M., V. Molinos versus J. Rosende.
9.45 A. M., J. Binder versus M. Larraín.
10.30 A. M., J. Saelzer versus D. Torralva.
11.15 A. M., Andwandter-Obrech versus Flores-Conejeros.
3 P. M., A. Asenjo versus R. Fletcher.
3.45 P. M., V. Molinos versus O. Obrecht.
4.30 P. M., L. Anthauer versus C. Atienzo.

Se ruega puntualidad en la hora.

CARBONCILLO
de coke, especial para fraguas y calderas, por grandes y pequeñas partidas, ofrecen puesto a domicilio.
Baltour, Lyon y Cia.
BANDERA N.o 185

Comisión al Cónsul General de Chile en México

Don Alberto Márquez B., ha recibido de la Sociedad de Fomento Fabril la comisión que expresa la siguiente comunicación:

Tengo el agrado de comunicar a usted que el Consejo Directivo de la Sociedad Fomento Fabril, aprovechando su traslado a México para asumir el cargo de Cónsul General de Chile, ha acordado comisionar a usted para que estudie en aquel país todo lo relacionado con la industria textil, especialmente la elaboración de sacos con fibras de henequen.

Dada su especial preparación y laboriosidad, no duda el Consejo Directivo que usted ha de tener a bien aceptar esta designación.

Saludan a usted atentamente. — **Carlos Zañartu. — Manuel Núñez.**

Reservistas italianos

Hoy a las 3 P. M., tendrá lugar una reunión de los reservistas italianos, en el salón de la 11.a Compañía de Bomberos, para echar las bases de una Asociación de los que tomaron parte en la guerra europea.

A esta reunión asistirán comisiones de reservistas de Valparaíso y del sur del país.

La Oficina de Identificación de los Ferrocarriles

Esta oficina de reciente creación y que ha venido a llenar una necesidad hondamente sentida en los servicios de los Ferrocarriles, ha continuado trabajando en la forma tesonera y constante como lo hizo desde un principio, habiendo ya despachado más de ciento cincuenta cédulas.

MANIFIESTO DEL ALCALDE, DON ROGELIO UGARTE, A LA CIUDAD

Los cargos de que ha sido objeto la Alcaldía, con motivo de las fiestas populares organizadas por una comisión de vecinos del antiguo sector de San Miguel, me imponen la obligación de hacer a la ciudad una exposición breve y descarnada de lo ocurrido.

En los primeros días de Septiembre, la representación demócrata, me insinuó la idea de dar este año al programa de fiestas patrias que se acordase por la Municipalidad, todo el carácter posible de fiestas populares, de modo que en los distintos barrios de la ciudad tuviese el pueblo entretenciones.

Observé que, dado lo exiguo del presupuesto, no se podía pensar en otras cosas que en biógrafos al aire libre, volatines, las carreras populares de ensacados y otros números por el estilo.

Creí, indispensable, antes que se acordara ningún programa, asegurar el concurso de la policía para estas fiestas, motivo por el cual me apersoné al señor Intendente de la provincia, a quien le hice presente la situación delicada que se había creado con los últimos movimientos obreros; la falta de entretenciones para el pueblo de los programas oficiales y la conveniencia de calmar el descontento que pudiera subsistir en las clases populares a causa de los últimos sucesos, manifestándose el señor Intendente, en todo esto, de acuerdo conmigo. De esta conferencia se dió cuenta en la prensa.

En la primera reunión de la comisión de fiestas patrias, compuesta de los señores Retamales, Gajardo, Gaete y Escanilla, dí cuenta de esta entrevista, recibiendo las felicitaciones de los señores regidores que estimaron muy feliz este acuerdo entre la Intendencia y la Alcaldía.

Con este antecedente dió principio a su trabajo la comisión. Los vecinos organizaban los programas y para su realización la Alcaldía contribuía con una cuota de quinientos pesos, de cuya inversión se le debía rendir cuenta. Así hubo fiestas en los barrios ultra-Mapocho ,Yungay, San Eugenio, Santa Elena, etc., cuyos programas fueron oportunamente publicados.

En la mañana del día 17 de Septiembre, varios vecinos se me acercaron a hacerme presente la actitud insólita de la policía, que en todo el barrio comprendido entre la Avenida Vicuña Mackenna, Santa Rosa, Matta y Franklin, **manu militari**, no permitía el tránsito de ninguna carretela, o vehículo que fuese portadora de materiales para las fiestas populares.

Creí que se trataba de una equivocación, de una orden mal entendida, porque, ¿con qué atribuciones se interrumpía el tráfico y se atropellaban todas las garantías? ¿Acaso estaba la ciudad en estado de sitio?

Me apersoné al jefe de la policía del barrio, señor Carreño, quien me manifestó que tenía orden superior para proceder así, violentamente, y que mientras no recibiece la orden en contrario, continuaría procediendo en la misma forma.

A pesar de tratarse de un atropello tan flagrante de las garantías individuales, esperé la 1.30 de la tarde, para hablar por teléfono con el señor Intendente y darle cuenta de la actitud de la policía. El señor Intendente me dijo, en contestación, que hablaría con el Prefecto.

A continuación me puse al habla, también por teléfono, con el señor Prefecto, quien, al hacerle presente el abuso que se estaba cometiendo, me observó que no me había puesto al habla previamente con él, quedando de hablar con el sub-comisario, señor Carreño.

Con esto, creí que habría terminado todo.

A las 7.30 de la noche del mismo día, se me acercó una comisión de vecinos a darme cuenta que durante todo el día, se había mantenido el bloqueo de las calles y hasta obligándose, a algunos vehículos, a regresar a su punto de partida. El tránsito libre, de hecho, no existía.

En vista que mis atentos reclamos al señor Intendente primero y al señor Prefecto después, no habían dado resultado, me dirigí a las 8 de la noche al despacho del señor Ministro del Interior. El honorable señor Serrano se había retirado ya, pero hablé con el señor Ministro de Relaciones Exteriores, señor Barros Borgoño. Le hice una exposición de los hechos y lo que se había tenido en vista al patrocinar las fiestas populares, procurar un acercamiento entre el pueblo y el Gobierno.

El honorable señor Barros Borgoño estimó de gran alcance social para el momento que atravesamos, la idea de las fiestas populares. Me agregó que ya no vería al señor Ministro del nIterior hasta el siguiente día, pero que le hablaría de todos modos para pedirle que prestase cooperación a las dichas fiestas. Finalmente, me insinuó que podría encontrar al señor Serrano en el Club de la Unión para que subsanase en la misma noche todos los inconvenientes.

Me dirigí al indicado centro social, donde efectivamente se encontraba el señor Ministro. Impuesto de lo que ocurría hizo buscar dentro del Club al señor Prefecto, con el que había estado un momento antes, pero acababa de retirarse.

Llamado por teléfono el señor Intendente, llegó a los pocos minutos.

Recuerdo que las palabras del señor Ministro fueron más o menos: Es preciso, Intendente, que las fiestas populares se realicen. El pueblo no tiene otras entretenciones en los días de la patria.

Después de ésto me retiré convencido de que el pueblo no sería molestado.

Como a las nueve de la mañana del día 18, encontrándome en la Plaza Nueva, hecha por iniciativa de la Municipalidad, en el sector de Santa Elena, encontré al jefe de la policía del sector, señor Carreño, quien me informó que poco antes había estado el señor Prefecto de la policía, a encargarle que diese facilidades para las fiestas y permitiese la instalación de ramadas en los sitios cerrados.

Con ésto terminó mi intervención.

Del cumplimiento de los programas de los diversos barrios habían quedado encargadas comisiones compuestas de los comités de los vecinos y del comisario de la Policía de Aseo, correspondiente, figurando también en algunas el comisario de la Policía del Orden.

Tal es la relación descarnada de los hechos. Al propiciar la Municipalidad las fiestas populares lo hizo en el deseo de contribuir al bien del Estado, para demostrar la armonía que existe entre los Poderes Públicos y el pueblo; en el deseo de crear una corriente de simpatía entre gobernantes y gobernados, y para hacer menos visible la diferencia de clases. Quiso hacer revivir las antiguas fiestas que han ido perdiendo gran parte de su carácter criollo, lo que, si está justificado por las imposiciones del progreso, tiene, sin embargo, el inconveniente para el pueblo que se van cortando los eslabones tradicionales que lo ligan al pasado. Si bien es cierto que en esas antiguas fiestas entraba como elemento principal el licor, no lo es menos que daban desarrollo a variadas diversiones, a espectáculos interesantes y alegres en que la gente podía y puede entretenerse sin necesidad de recurrir a las bebidas embriagantes para manifestar su regocijo.

eayea .li8i, a

Se ha hablado de muchos heridos leves, pero tan leves que no se ha podido encontrar después rastro de ellos, y de un asesinato, callándose que el criminal fué un miembro del propio cuerpo de policía.

Al atacárseme en la forma calumniosa que se ha hecho, de propagar el vicio de la embriaguez, se ha olvidado que tengo una tradición honrosísima que respetar, que recibí de la sociedad chilena la más espléndida manifestación por la forma cómo combatí el alcoholismo, desde la Alcaldía, en años anteriores, y en la cual tomaron parte el actual Presidente de la República, Excmo. señor don Juan Luis Sanfuentes, y para no nombrar otros, el padre y los abuelos del señor Intendente, los señores Julio Subercaseaux, Francisco Subercaseaux Vicuña y Luis Aldunate Carrera, don Agustín Edwards, don Ismael Valdés Valdés, don Enrique Mac-Iver, don Valentín Letelier, don Santiago Aldunate Bascuñán y otros, formando parte del comité que me obsequió una casa, el brillante redactor de "El Mercurio", don Joaquín Díaz Garcés.

Esta tradición es la que me ha llevado a desdeñar brillantes ofertas de arrendamiento de mis propiedades, para negocios de expendio de bebidas alcohólicas y a ocuparlas en cambio, con elementos de orden y cultura, como el Teatro Atenas, y la Comisaría, de donde salió el parte origen del escándalo. Se comprenderá así el profundo desaliento que ha embargado mi ánimo en los últimos días.

Desde el momento en que mis colegas me honraron con su confianza, designándome para el puesto de Primer Alcalde, lo he desempeñado en forma correcta, sin que haya nada en mi conciencia que me acuse de la menor debilidad ante el vicio. En esta ocasión, como en las anteriores, he puesto al servicio de la ciudad mi patriotismo y todo el entusiasmo de que soy capaz.

Queda, pues, demostrado que no hay autoridad que se atreva a frustrar el cumplimiento de la ley de alcoholes.

Que la policía invadió atribuciones propias del poder local, al prohibir la libre circulación en un sector de la ciudad.

Que la Alcaldía ha procurado en todo momento mantener las cordiales relaciones que deben existir entre las autoridades y que no fué ella la que lanzó la primera piedra.

ROGELIO UGARTE B.

Notificación Judicial

"En lo principal, las diligencias que indica para los fines a que haya lugar; en el otrosí, copia autorizada.—S. J. L.— Joaquín Simoes Ferreira, por don Francisco Joaquín y don Joaquín Antonio Nogueira, en los autos sobre posesión efectiva de la herencia de los bienes quedados al fallecimiento de don José Nogueira, a US. respetuosamente expongo: Consta de estos antecedentes que se ha concedido la posesión efectiva de la herencia de don José Nogueira a su esposa doña Sara Braun, hoy día mujer de don Leoncio Valenzuela, y a sus hermanos legítimos, que lo son mis representados. Como doña Sara Braun aceptó la herencia con anterioridad a mis mandantes, tiene actualmente la administración pro-indivisa de los bienes hereditarios. Habiendo aceptado ahora mis representados dicha herencia, les corresponde también tomar parte en la administración de esos bienes, de acuerdo con el inciso 2.o del art. 1240 del Código Civil, es público y notorio que doña Sara Braun ha hecho durante el tiempo que ha administrado la herencia pro-indivisa de don José Nogueira, diversas operaciones e inversiones con los bienes,, frutos e intereses de esta fortuna. Conviene a los derechos de mis mandantes que mientras se practique la división de la comunidad, se notifique y haga saber a las personas naturales o jurídicas que tengan relación de intereses o deseen celebrar contratos en lo futuro con doña Sara Braun, el carácter de comuneros de mis mandantes con dicha seño bienes quedados al fallecim don José Nogueira, los cuales es del dominio general, com casi totalidad de la fortuna ministra doña Sara Braun actualidad. En esta virtud suplico se sirva acceder a lo tado, mandando se practiqu notificaciones que solicito Ministro de fe, y al mismo se publique este escrito y su do en los diarios de las donde tenga bienes o negocio munera doña Sara Braun de zuela; todo para los fines a ya lugar. Otrosí, digo: P efectos que solicito en lo pr sírvase US ordenar que se por secretaría tres copias das del presente escrito y veído.—**Joaquín Simoen Fe** Decreto: Valparaíso, diez de bre de mil novecientos diez y ve.—A lo principal y otrosí se pide.—**César A Sanh** **Varas Herrera** secretario.— paraíso, en la secretaría, a la P. M. del diez de Octubre novecientos diez y nueve, la resolución que antecede a berto Garnham Barros.— Var **rrera, secretario''.**

Esta copia está conforme original, que se registra en pediente respectivo y se da tición del interesado y a virtud la resolución de ella inserta.— paraíso, diez de Octubre de novecientos diez y nueve.— **Varas Herrera**, secretario''.

Sociedad Nacional de Bellas Artes

Presidida accidentalmente por don Pedro Reszka y con numerosa asistencia de socios, se constituyó el día 10 del actual la Sección Arquitectura de esta Sociedad, y después de tomar varios acuerdos se pasó a elegir el comité ejecutivo, resultando elegidos los siguientes señores: Ricardo Larraín Bravo, presidente; Víctor Auclair, vicepresidente; Gustavo García, secretario y Josué Smith, director.

De orden del señor vice-presidente están citados para mañana a las 6 P. M., los siguientes señores: Alberto Reid, Oscar García H., Oscar Lucares, Rafael Valdés, David Soto, Gustavo García y A. del Pedregal. Se recomienda la asistencia y la puntualidad en la hora.

Congreso de Lechería Argentino

Se designa presidente honorario al presidente de la Sociedad Agronómica

En el Congreso de Lechería que tuvo lugar en Santiago, en Octubre del año próximo pasado, organizado por la Sociedad Agronómica de Chile, se propició la idea de celebrar este año un Congreso Continental Sur Americano de Lechería, que los agrónomos chilenos propusieron tuviera lugar en Buenos Aires.

Dando cumplimiento a este acuerdo, acaba de inaugurarse el 6 del presente en la capital argentina este nuevo Congreso con asistencia de representantes de todos los países y de la delegación chilena compuesta de los señores: Ingenieros Agrónomos Carlos Charpin y Vicente Valdivia Urbina y doctor Arsenio Poupin.

Uno de los primeros acuerdos de esta importante asamblea industrial - agrícola Sur-americana, fué hacer un recuerdo de que debía su existencia a una iniciativa del Congreso de Santiago y designar como su presidente honorario al presidente de la Sociedad Agronómica, señor José Pedro Alessandri, comunicándolo en un telegrama recibido ayer.

El señor Alesandri contestó inmediatamente, dando las gracias por esta distinción de que se hacía objeto a nuestro país.

Las brigadas sanitarias

A PROPOSITO DE LOS CARGOS FORMULADOS

a la delegación que fué a Malleco. —Informe del Director General de Sanidad

El Director de Sanidad ha enviado una comunicación al Ministerio del Interior, a propósito de ciertos denuncios contra la brigada sanitaria enviada a la provincia de Malleco, con el objeto de atender los enfermos de influenza.

Los cuatro jóvenes que formaban esta delegación, cuya labor está ya terminada, fueron designados a propuestas del jefe sanitario de la II Zona, señor Manuel Camilo Vial.

Se acusa a estos jóvenes de haber hecho campaña política a favor de determinado partido, por medio de propaganda subversiva y desmoralizadora.

El Director de Sanidad afirma que los jóvenes que han salido de la capital, médicos o estudiantes, han merecido los aplausos de las autoridades y vecinos por su buen comportamiento y acierto en el desempeño de su cometido.

Respecto de los estudiantes que estuvieron en Malleco, hace presente, que ya había recibido un oficio del Gobernador de Mariluán, en el cual le daba cuenta de la labor de esta brigada y dejaba testimonio de "haber prestado positivos servicios profesionales y atención conjunta y domiciliaria contribuyendo su labor a atenuar las epidemias, dejando en buen pié sus conocimientos, competencia y dedicación".

Este funcionario lamentaba sí, que los estudiantes hayan hecho gala de ideas y propósitos que han podido alarmar el sentimiento público".

Inmediatamente que se impuso de esta comunicación, el señor Corbalán telegrafió a los estudiantes que regresaran a Santiago.

Interrogados sobre los cargos que les hacía el gobernador de Mariluán, han contestado que ellos no han hecho propaganda pública y subversiva, y que lo dicho por este funcionario, seguramente se refería a conversaciones particulares.

Asociación de Extensión Universi

La sesión de ayer

Presidida por el señor Carlos Alberto Martínez, y c asistencia de los directores se Fernández Peña, Silva Cruz, dés Alfonso, Vitini y Schneider lebró sesión ayer Sábado a l P. M. esta conocida institución

Se despacharon diversos a de carácter interno y a contin se trató de la organización d de conferencias del presente quedando fijados el programa rácter de las diversas veladas mo asímismo el plan de los t sobre problemas de actualidad distribución de los mismos, d llando un programa metódi Extensión Universitaria y Se ría.

Con el pago de la subvención cientemente acordado por el S bierno a la Asociación, se a ron diversas medidas con el p sito de ampliar la labor edu de esta institución.

La velada de ayer en ho del señor Ducoing

En la tarde de ayer se ef la velada que el Centro Pe gico daba en honor del edu nista señor Arcadio Ducoing, motivo de su reciente nombram de Director del Instituto Pe gico.

Ofreció esta fiesta que se d rrolló en un ambiente de c cariño y simpatía, el presidente Centro señor Jorge Neut, c tando el señor Ducoing en una llante improvisación, exponiendo te los alumnos del Instituto P gógico en términos felices cepto que él tenía de lo que ser la Dirección del Instit mado a tener gran importan la labor educacional del país.

Las frases finales de su dis fueron recibidas con cariñosos sos que evidenciaron la esp impresión que causaron las p bras del señor Ducoing.

A continuación hizo uso de la labra el señor Gijón, estudiante Pedagógico y ex-alumno del s Ducoing, que en palabras opor hizo una amplia y cabal apre ción de la labor desarrollada el maestro, para terminar, luego pués con un análisis de su me dad, poniendo de relieve la s saliente personalidad del señor coing.

Los números de música a c de la señorita Magdalena Silv del señor Francisco Fuentes, f ejecutados en forma correcta, reciendo la más franca y un aprobación de parte de la c rrencia.

Asistieron a esta velada, que jará grata impresión entre los currentes, los profesores del I tuto, señores Lenz, Luis Puga, nán Echeverría, Palma, Ricardo vila, y demás profesores y a nos.

Excusaron su inasistencia los ñores Darío Salas y Enrique caseaux y Morán.

Defunciones

Octubre, 11. — Luis López 33 años; Gabino González, Petronila Toro, de 2; José do, de 23; Nolberto Pavéz, Erasmo Lorca, de 18; Arturo de 16; José Véliz, de 37; Mar bos, de 85; Ana Ovalle, de berto Sánchez, de 21; Manuel rales, de 50; María Soto, José Acevedo, de 25; Juana jardo, de 60; Juana Carras 64; Luis Astudillo, de 42; Chamorro, de 35; Guillermo do de 46; Onofre Figueroa, Sofía Guzmán, de 48; Juan lan, de 2; Clarisa Cabrera, María Faúndez, de 18; Violeta treras, de 2; Orlando Rodríguez 1; Luis Jiménez, de 2; Rosa tes, de 2; María Torres, de rina Cuevas, de 4; María Yáñez 4; Gilberto Polanco, de 2; y menores de un año.

JUNIOR
Joven que escriba rápida a máquina y con buenas reco daciones se necesita para ayu te en contaduría.
Dirigirse:
CASILLA 3255

12 DE OCTUBRE

LA CASA J. TURULL y Cía.

Invita a la Colonia española y al público en general a visitar sus vitrinas donde exhibe un hermoso conjunto de muebles artísticos de la acreditada fábrica PALLAROLS Hnos., Barcelona (España)

AGUSTINAS 1031-33

LA CRUZ BLANCA

Labor social de la institución

Las damas de nuestra sociedad que han organizado la benéfica institución "La Cruz Blanca", destinada a favorecer contra los peligros sociales a todas aquellas niñas de la clase popular o criaturas abandonadas, ha dado a conocer al público su primera memoria, en la cual se detallan con precisión y abundancia de detalles, toda la labor que ha desarrollado en poco más de un año que lleva de existencia.

En esta memoria se estipulan todos los incidentes a que dió lugar la organización de esta sociedad, como igualmente el nombre de aquellos que lanzaron la primera idea, redactaron los estatutos y hecho campaña por el éxito de la citada corporación.

Igualmente se detalla la forma cómo se constituyó la institución con sólo seis señoras de nuestra sociedad, las cuales después de una tesonera y abnegada labor, lograron interesar a otras damas con quienes se dispusieron a librar la batalla de redención social que en estos momentos llevan ganada, mediante la generosa ayuda de las autoridades locales y judiciales y de algunos caballeros que, desinteresadamente, prestaron su concurso.

Con este motivo, en uno de los acápites de la memoria, dice:

"A pesar de todo el esfuerzo gastado por La Cruz Blanca, nada se habría podido hacer contra la rémora de los intereses creados si no fuera por el concurso tan valioso y decidido que han prestado el señor Intendente de la provincia, don Francisco Subercaseaux Aldunate; el Prefecto de Policía, coronel don Rafael Toledo Tagle; el sub-Prefecto, señor Flek; el Alcalde, don Rogelio Ugarte; el doctor Landa y algunos inspectores sanitarios, a quienes agradecemos públicamente su comprensión del problema. Asimismo, hemos encontrado la mejor buena voluntad en algunos señores jueces que, en medio del terrible peso de sus afanes diarios, quisieron constituirse en nuestros más abnegados colaboradores.

Se expresa, igualmente, que a fin de hacer la propaganda debida y de dar a conocer al público la labor que está dispuesta a desarrollar la corporación; en Septiembre último se editó la revista que lleva por nombre "La Cruz Blanca", y que a la fecha cuenta con más o menos 1.300 subscriptores. En élla se tratan con discreción absoluta los más escabrosos temas; atendiendo también a aquellos problemas suscitados por un bien entendido feminismo.

Se detalla, además, en esta memoria, que la labor que desarrollará la corporación indicada, está comprendida bajo las siguientes bases, que son de interés conocer: 1.o Construir un Colegio Reformatorio, con base industrial, para albergar a las niñas que hubieran sido víctimas de atentados contra las buenas costumbres o la libertad de su alma, o que fuera necesario preservar de todo peligro de caída o perversión, por causa de la muerte o abandono de sus padres o por otros motivos que los hubieren inhabilitado para ejercer su autoridad; 2.o Abrir una sección de refugio a las víctimas arrancadas a un ejercicio ya más continuado de la mala vida, adoptando modernos sistemas de reforma y de educación profesional y formándoles a esas asiladas una base económica que facilite su reincorporación a la sociedad; 3.o Mover a los legisladores hacia las reformas ya establecidas en otros países para proteger a la niñez en las grandes aglomeraciones urbanas; para hacerle mejor y más paternal y oportuna la justicia, y para asegurarla, sin pérdida de tiempo, contra el contagio de los sitios de detención o de examen. Trabajar para la represión de la trata de blancas, en lo cual las policías del país ya están bien empeñadas; hacer suyo el proyecto de ley presentado al Senado de la República Argentina, con este mismo objeto; y servirse, de base para la propaganda legislativa, de los estudios del señor A. Fernández Pradel sobre los tribunales especiales para niños. Ejercitar una constante acción ante los jueces del crimen contra todos los culpables del delito de corrupción o incitación de menores en cualquiera de sus aspectos: viviendas, cinematógrafos, libros pornográficos, contaminación en fábricas e industrias y otros.

La Junta Directiva no ha olvidado, en ningún caso, expresa la memoria, que se trata, no de una sociedad en que se busca el lucro o la exhibición personal, sino de una obra social de caridad en la que todas las que trabajan han aceptado los puestos, sabiendo que son de sacrificio y de labor y que ningún provecho pueden aportarles, ya que todos sus actos e ideas, dentro de la Sociedad, deben subordinarse, como hasta ahora ha sucedido, al objetivo redentor de la obra.

Igualmente, se detallan los trabajos que han debido realizar, para reunir los fondos necesarios que se necesitan para atender a una obra de esta naturaleza, explicándose, sin dar nombres, que la mayoría de las socias fundadoras, han contribuído con sumas de cinco, diez quince y veinte mil pesos. Asimismo se da a conocer el resultado de los beneficios efectuados en la mayoría de los teatros de esta capital, con el mismo fin, teniéndose el propósito de construir a la brevedad posible el asilo que poseerá la institución para asilar a las niñas que deseen cobijarse bajo su techo y las que las autoridades les entreguen.

Con este fin, se ha invertido parte de los fondos reunidos, en adquirir un terreno de 19.980 metros cuadrados en la calle de Dolores esquina de Antofagasta, de esta capital, en el cual se ha iniciado la construcción del asilo, habiéndose invertido hasta la fecha la suma de $ 120.000.95. Los trabajos se encuentran bastante adelantados, y se piensa inaugurarlo dentro de poco.

Al final de la memoria, se da a conocer el número de niñas que hasta la fecha ha recogido, estipulándose su edad y nombres, por medio de iniciales.

NO OLVIDE NUNCA

QUE EN LA

CASA TRIAS PUENTE 551

ENCONTRARA SIEMPRE UN INMENSO Y VARIADO SURTIDO EN CAMISAS Y ARTICULOS PARA CABALLEROS, A LOS

PRECIOS MAS BAJOS

Entradas de Aduana

En el Ministerio de Hacienda se ha recibido un informe del Superintendente de Aduanas, por el cual da a conocer al Gobierno las entradas percibidas por las Aduanas de la República durante el mes de Septiembre último, comparado con el mismo mes de 1918.

Según este informe, por derechos de exportación, internación, encomiendas postales, almacenaje, faros, balizas y multas consulares, se percibió durante el mes último la suma de $ 4.979.043.32 oro de 18d., en el mismo mes de 1918, se percibió $ 14.747.830.89 oro de 18d. Por recargo hubo una entrada de $ 3.122.267.89 moneda corriente el mes último y en 1918 $ 3.823.418.24, moneda corriente. Por muellaje, descarga y movilización, se percibió la cantidad de $ 132.572.40 m|c en 1919 y en 1918, $ 156.617.52.

Haciendo un cómputo comparativo entre los meses de ambos años, de las entradas en oro, resulta que en el mes de Septiembre último hubo una menor percepción de fondos en las Aduanas, ascendente a $ 9.768.787.57, que afecta a todos los ramos de entradas. Por muellaje, descarga y movilización, hubo una disminución de $ 24.045.12.

Detalla igualmente el informe, que en los 9 meses corridos del presente año se ha percibido la suma de $ 47.784.608.35 oro de 18d., por derechos de exportación, etc., y por recargo, $ 36.026.460.76 moneda corriente. Por los mismos capítulos se percibió en 1918 las sumas de $ 123.334.554.97 oro de 18d., y $ 39.285.764.77 m|c respectivamente. Por muellaje, descarga y movilización, entró durante los 9 meses del presente año, $ 1.377.074.74.

Conocido el detalle de las entradas de ambos años, se desprende que en el presente ha habido una menor entrada de $ 75.549.946.62 oro de 18d., por exportación, $ 6.018.871.21 por internación y $ 372.071.80 por el resto de medios de entradas.

F. ENCINA F.

Dentista. — Puentes, coronas, Planchas, extracciones. — Agustinas 849.

Dr. GIANELLI

21 DE MAYO 562

Especialidad en sífilis, piel, vías urinarias.

Consultas de 2 a 6.

Estudios en Europa.

CONSEJO DE OBRAS PUBLICAS

AGUA POTABLE DE RANCAGUA

Ampliación del local del Instituto Pedagógico

Se reunió extraordinariamente el Consejo de Obras Públicas, presidido por el señor Guillermo Illanes.

Se aprobaron las bases para pedir propuestas públicas para la ejecución de las obras de agua potable de Rancagua.

Fué aprobado el reglamento para hacer el cobro de los trabajos a los canalistas interesados en las obras de la laguna del Huasco, asunto que estaba pendiente desde hace varios años.

En las obras del canal del Laja se aprobaron varias modificaciones, y otras en el Liceo de Niñas de Chillán, que significan un costo de 160 mil 500 pesos.

Finalmente, se aprobó el anteproyecto para los trabajos de ensanche del Instituto Pedagógico, con un presupuesto de 210 mil pesos.

Alcohol potable para Bolivia

La Legación de Bolivia, nos ha enviado para su publicación, el decreto que va, en seguida, expedido por su Gobierno, solicitando propuestas para la compra de un millón de litros de alcohol potable, entendiendo que puede convenir a los industriales en ese ramo:

"Ministerio de Hacienda. —Bolivia. — Copia legalizada. — José Gutiérrez Guerra, Presidente de la República.

Considerando:

Que el artículo 1.o de la ley de 23 de Enero de 1918, autoriza al Poder Ejecutivo para importar alcoholes extranjeros de 90 grados, Gay - Lussac, por cuenta del Tesoro Nacional, dentro del límite de 1.000.000 de litros para el año de 1919.

Que la importación hecha en 1918, se encuentra próxima a agotarse, y que la industria nacional no es suficiente para abastecer la demanda pública, tanto por la prohibición del empleo de materia prima extranjera, como por la escasez y alza de precio de los cereales del país, que ha obligado a ciertas fábricas a la reducción de su producción, especialmente, en el norte de la República,

Decreto:

Artículo 1.o. — Se convoca a propuestas en pliego cerrado, para la adquisición de un millón de litros de alcohol potable extranjero de 95 grados, Gay - Lussac, a la temperatura de 15 grados, en las condiciones siguientes:

a) El envase será de hojalata, cubierta de madera, con la capacidad de veinte litros por caja;

b) Cada caja llevará la inscripción, numeración y contraseña que indique la Dirección General del ramo;

c) Los proponentes deberán indicar la materia prima de que será destilado el alcohol;

d) Las entregas deberán efectuarse a bordo en los puertos de Mollendo, Antofagasta o Arica; o en la Aduana de Villazón, frontera argentina. Debiendo especificarse el precio para cada lugar de los indicados en moneda inglesa. El pago se hará contra entrega del artículo, en giros o letras sobre Londres a 90 días vista.

e) Los proponentes indicarán la fecha inicial de entrega y el plazo que necesiten para completarla, debiendo en todo caso poner alcohol a disposición del Gobierno antes de la terminación del corriente año, y terminar el contrato dentro del primer semestre de 1920.

Artículo 2.o.— Los proponentes deberán dar una garantía de ejecución en dinero efectivo o valores, equivalentes al diez por ciento del valor del contrato. Esa garantía sólo deberá formalizarse a tiempo de firmar la escritura de adjudicación correspondiente.

Artículo 3.o— Las propuestas se presentarán en papel sellado y con los timbres de ley, en la Oficialía Mayor del Ministerio de Hacienda, hasta el 31 de Octubre próximo; hora: cuatro, de la tarde.

Artículo 4.o.— La apertura de las propuestas presentadas conforme al artículo que precede, se verificará ante la Junta Nacional de Almonedas, en el Palacio de Gobierno de la ciudad de La Paz.

Artículo 5.o.— El Gobierno se reserva el derecho de rechazar las propuestas, en caso de que ninguna de ellas fuese conveniente a los intereses fiscales.

El señor Ministro de Hacienda, queda encargado de la ejecución del presente decreto.

Dado en el Palacio de Gobierno de la ciudad de La Paz, a los 9 días del mes de Septiembre de 1919 años. — **J. Gutiérrez Guerra. —J. L. Tejada S.**, Ministro de Hacienda".

UNA VISITA A LA PENITENCIARIA

LA PRACTICA EL Sr. MINISTRO DE FRANCIA Y EL ADICTO MILITAR DE ESE PAIS.

El Ministro de Francia M. André Gilbert acompañado del Adicto Militar de la Legación, Capitán M. Lagatinerie y señora de Lagatinerie, practicaron el Martes último, una visita a la Penitenciaría de esta capital.

El señor Gilbert y acompañantes, fueron atendidos personalmente por el Director del establecimiento señor Cavada y demás personal de la Penitenciaría, quienes llevaron a los distinguidos visitantes a recorrer las diversas secciones de este presidio, especialmente los talleres de zapatería, donde se fabrica el calzado en máquinas modernas, como también los de imprenta, sastrería y demás.

El señor Ministro departió algunos momentos con los jefes de talleres y con numerosos de los penados que allí trabajan, imponiéndose con detenimiento de la forma como viven.

A continuación visitó los demás departamentos de la Penitenciaría, tales como la Escuela, sala de espectáculos, conferencias y de música.

En esta sala, los distinguidos visitantes fueron obsequiados por los penados, con escogidas piezas musicales que ejecutó la banda y la estudiantina formada por los reos.

El señor Ministro manifestó su deseo de interesarse ante el Ministro de Justicia, por cinco de los recluídos que han observado conducta intachable en la prisión.

El señor Ministro felicitó al Director del establecimiento por el buen pie en que se mantiene el local y por la forma como se trata

Artículos de bronce

De todas clases, encontrarán a los más bajos precios de plaza.

DONDE

Raab, Bellet y Cía.

ESTADO 235

Nercería y Ferretería "Colón"

B. GUERRERO & Cía.

TELÉFONO 3394 - CASILLA 1671

Acabamos de recibir y ofrecemos a muy bajos precios:

Azufre sublimado Tacora. 99 o|o de pureza

Fuelles "Vivez" para azufrar,

Palas y azadones "Mono", de John Yates, legítimos,

Mangueras de goma con y sin alambre,

Heladeras y refrigeradores

Horquetas y hechonas L. O.

A los Srs. gobernantes

SENADORES Y DIPUTADOS

UNA ACLARACION Y AL MISMO TIEMPO UNA COMPARACION

Precios a que se expende la Leche condensada al menudeo, en los diferentes paises que se indican.

RIO DE JANEIRO:	por lata 1,500 Reis, al cambio 1|2½ u. igual a 1|9¾d. a 10d. igual a	$ 2.18 m|c.
GUAYAQUIL:	por lata 1.00 Sucre, cambio 9.70 igual a 2|-¾d. por lata a 10d. igual a	2.47 "
MONTEVIDEO:	por lata 0.60 cents., cambio 58d. igual a 2|10¾d. por lata a 10d. igual a	3.47 "
HOUSTON:	(TEXAS): por lata 0.75 cents. cambio 4.20 igual a 3|6¾d. por lata a 10d. igual a	4.27½ "
BUENOS AIRES:	por lata 0.90 m|n a 0.44 cents. igual a 0.40 oro Arg cambio 56d. igual a 1|10½ a 10d. igual a	2.25 "
LONDRES:	por lata 1|3d. a 10d. igual a . . . . . (El precio en Londres es controlado por el Gobierno).	1.50 "
PARIS:	por lata Fcs. 2.50 al cambio de 34.30 igual a 1|5½d. a 10d. igual a	1.75 "
SAN FRANCISCO:	por lata 25 cents. a 4.15½ igual a 1|2½d. a 10d. igual a	1.45 "
MOLLENDO:	por lata 0.60 Soles al cambio de 2|4d. igual a 1|4¾d. a 10d. igual a	1.68 "
GUATEMALA:	por lata 18 Pesos al cambio 110 igual a 3|3¼d. a 10d. igual a	3.92 "
CALCUTTA:	por lata 11 Annas al cambio 2|1d. igual a 1|5¼d. a 10d. igual a	1.72 "
MADRID:	por lata Ps. 2.50 al cambio 21.90 igual a 2|3½d. a 10d. igual a	2.75 "
CABO:	(AFRICA DEL SUR): por lata 1|3 d. a 10d. igual a	1.50 "
GENOVA:	por lata 2.80 Liras a 6d. - 1|4¾d. a 10d.	1.68 "

NOTA.—Se ve clara y palpablemente, por la enumeración de las cifras antedichas, que en los demás países donde no hay competidores locales, se expende el tarrito de leche condensada, idéntico al que acá circula, a precios que están muy por encima al de **$ 1.50** a que adquiere aquí el consumidor la "Lechero". Prueba ésto, en forma evidente, que, no existiendo aquí competidores nacionales, los fabricantes extranjeros harían imperar los precios que les viene en gana.

LECHE CONDENSADA "LECHERO"

FABRICADO EN GRANEROS

AHUMADA 89 **IMPORTACION NORTE AMERICANA** **AHUMADA 90**

RECIEN LLEGADAS

ALFOMBRAS INGLESAS, DIBUJOS OVALADOS

Gran surtido alfombras Balmoral Inglesas. Precio excepcional

IMPORTADORES =:= **P. BEZANILLA y Cia.**

Acabamos de recibir

En Loza inglesa

Servicios labatorio
Servicios de mesa
Floreros y jardineras
Platos para espárragos
Servicios para frutas
Moldes para flan
Jarritos para leche
Queseras etc. etc.

WEIR & Co.

Casilla 613 -- Estado 398 -- Teléfono 206 .- Santiago

Bruna Sampaio y Cía.

VALPARAISO, Blanco 853 ~ SANTIAGO, Huérfanos 768

— OFRECEN —

TE ESPECIAL a granel "PEKOE --- LIPTON"
en cajones de 100 libras

Alambre Galvanizado Negro

Para PASTO, VIÑA CIERROS, etc.
Surtido completo. - Antes de comprar, consultar precios a

ENRIQUE RAWLINS & Co.-Santo Domingo 855

VENTA DE TERRENOS

Se ofrecen en venta, a precios bajos, dos lotes de terrenos, muy apropiados para fines industriales, ubicados en la

POBLACION MORANDÉ

COMUNA DE YUNGAY DE ESTE DEPARTAMENTO

uno de ellos tiene una superficie de 17,202 varas cuadradas y el otro 20,000 varas cuadradas. Los dos tienen frente a la Avenida de Las Lil a la Gran Avenida de Lo Franco y a la Avenida de Las Acacias. Tratar en el Banco de Chile y Alemania, Agustinas 1137.

13-J

PROPIEDAD DE RENTA

en calle San Francisco, muy central. Produce el 17 por ciento, se vende. Facilidades en el pago.

FILIBERTO PEREZ M. Y ROJAS. — BANDERA 70-A

13-J

Ladrillos Refractarios

COCIDOS A 1,400 GRADOS CENTIGRADOS
OFRECE para entrega inmediata la

Sociedad Carbonifera de Máfil

Oficina: calle Compañía 1289

SORTEO DE UN AUTOMOVIL DODGE

En vista de la gran aceptación que han tenido los afamados CIGARRILLOS "DODGE", la Fábrica ha resuelto sortear entre sus favorecedores un automóvil Dodge, que es lo mejor en su género.

Pedid, pues, en las Cigarrerías nuestros deliciosos cigarrillos. Toda cajetilla lleva su respectivo boleto para el sorteo.

A comerciantes descuento de $ 0.10 en cajetilla.
Pedidos de provincia se atienden con prontitud.

DONOSO & CIA. — ARAUCO, 1054

13-J

Casa Burgalat

HUERFANOS ENTRE ESTADO Y AHUMADA

GRAN BARATURA

DE

SEDERIAS

Ocasiones Extraordinarias

Liberty doble ancho 1/2 Seda.. . .	$ 7.90
Yersina de Seda.	$ 11.50
Duchesse Messaline ancho 100 ctm..	$ 10.50
Satín flatteuse.	$ 17.50
Cachemiras de Seda $ 27.00 y.. . .	$ 23.80
Falla francesa negra para abrigos.. .	$ 18.90

UN NEUMATICO
de SUPREMA CALIDAD
ES EL **Vacuum Cup**

Construído para prestar buen servicio está llamado para llenar una necesidad y un peligro (El de los patinajes).

Con este BUEN NEUMATICO este peligro está salvado, debido a su cubierta dotada con resistentes ventosas que en los pavimentos mojados y resbaladizos no pueden resbalar.

PIDA DATOS E INFORMES A

MORRISON & Co.

Ahumada 65-77 :: SANTIAGO :: Casilla 212

¿Sufre Ud. de falta de apetito o de Pesadez después de las comidas?
No deje de probar el delicioso y eficaz

ELIXIR Estomacal EXITO

que le dará inmediatamente espléndido resultado.

Compañía de Consumidores de Gas de Santiago

A causa de dificultades con los operarios, se ruega a los Consumidores se sirvan excusar las deficiencias que noten en el servicio y economizar en lo posible el gas, mientras se normaliza la situación, con el nuevo personal

PEDRO ERRAZURIZ TAGLE,
Gerente.

"METEOR"

Usando esta gasolina, consigue funcionamiento correcto del motor, conservación del coche, durabilidad, perfecta carburación y economia en el consumo por su alta calidad.

Pídase a

Enrique Cano Peel

Agustinas 1320 -- Teléfono Inglés 342

Se vende puesta a domicilio desde un cajón.

PAPAS CORAHILA

Especiales para semilla, de procedencia de los Canales Chiloé, puesto carro estaciones libre de flete y por sobo hasta por 5 sacos.

OFRECEMOS

Cía. MOLINERA "EL GLOB

TALCAHUANO

FERROCARRILES DEL ESTADO

RAMAL A SAN ANTONIO

Desde el 15 del actual, empezará a regir el itinerario rano, para el tren N.o 24, el que saldrá de San Antoni 4.04 P. M., en vez de las 3.13 para llegar a Alameda 7.25 P. M.

Octubre 9 de 1919.

El Administrador de la 2.a Z

Se solicitan propuestas públicas para el 17 del pres por calendarios esfoliadores, papel cera Roneo, relojes d cajas de fondos, líquido o polvos para limpiar metales, uro de potasio y fundas de brin para sillas, sillones y dem tos de coches.

Bases y antecedentes en el Departamento de Materia macenes (Estación Alameda).

Santiago, 2 de Octubre de 1919.

JERINGAS HIPODERMICAS FRANCESAS

En caja de metal, con dos agujas de 2 cc. En caja cartón, con o sin avisos sin agujas, de 5-10 cc.
TERMOMETROS Clínicos Planos, vidrio de Iena.
Pinzas de KOCHER, de Disección, francesas.
Agujas de platino irridiado, francesas, de 2 centímetros y medio.
Estuches para matronas.
Agujas de Níquel puro, francesas, de 2 centímetros y medio.
ETER ANESTESICO puro, francés, en frasco de 100 gramos.
Cloroformo francés, Neol, Olarsol, Benzo-Ringyl Pastillas Cabor, (Mentol, Cocaína, Benzato Soda).

Por Mayor: **JORRY Hnos.**
REPRESENTANTES DE FABRICAS EUROPEAS
CASILLA 3421. — SANTA ROSA 65. — SANTIAGO
12-j

PATRONATO NACIONAL DE LA INFANCIA

SESION DEL DIRECTORIO
Homenaje a un Director fallecido

En la última sesión del Directorio del Patronato Nacional de la Infancia, el presidente, don Ismael Valdés Valdés, tributó un homenaje a la memoria de don Domingo 2.o Herrera, haciendo indicación que fué aprobada, para dejar constancia en el acta de este sensible fallecimiento y enviar una nota de condolencia a la familia del extinto.

Entre otros asuntos se dió cuenta:

1.o De un donativo de quinientos pesos de los señores Weinstein y Cía.

2.o De otro de mil pesos acordado por el Directorio del Club Hípico con el objeto de fundar en el Asilo Maternal una Cuna que perpetúe el nombre de don Domingo 2.o Herrera.

3.o De la Fundación perpetua por la suma de dos mil pesos, dispuesta por la señora Clymeni Philipps de Zañartu en homenaje a su hermana señorita Alejandrina Lecor Philipps.

4.o De los siguientes donativos: Ciento treinta pesos, enviados desde Europa por la señora C. P. de M., y entregados por la Casa Víctor Emanuel; treinta pesos por don Oscar Phillips, producto de una transacción; quinientos pesos del Comité de Damas Patronesses; novecientos pesos de la señora Carmen Cousiño de Eyzaguirre, suscritora con cien pesos anuales y que al cubrir su última cuota se ha servido elevarla por esta vez a la suma de un mil pesos; doscientos sesenta y siete pesos erogados a favor de la Gota Huemul por el personal de la Caja de Ahorros de Santiago, en recuerdo del compañero de oficina don José Quezada, fallecido últimamente; cincuenta pesos enviados al Ajuar Infantil por los niñitos Izquierdo Tupper y diversos obsequios para el servicio de la Botica de la Gota Asunción hechos por la señora Rosa Barceló de Riesco y don Pedro Felipe Iñiguez.

5.o De la renuncia de este caballero del cargo de Administrador de la referida Gota por haberse ausentado del país. Fué nombrado en su reemplazo el Sub-administrador don Guillermo Edwards Matte y en reemplazo de este para el cargo de Director que deja vacante el doctor don Alfredo Commentz.

6.o De una comunicación por la que don Abraham Prado, albacea del señor don Emilio Salazar Valenzuela, fallecido últimamente, trascribe una cláusula testamentaria de este caballero a favor del Patronato. Se acordó aceptar el legado que ella significa.

7.o De los nombramientos de la señora Gabriela Baeza de Echeverría para Visitadora de la Gota Julio Bustamante y señoritas Martha Rogers Morandé y Amelia Respaldiza como Auxiliares de las Gotas Baldomera A. de Torres y Mercedes Lazcano.

8.o Del de la señorita Elvira Santa Cruz Ossa (Roxane) y señor Jorge Varas Velásquez como miembros de la Comisión de Prensa y Propaganda.

Con el informe de la comisión de Servicios se concedió la suma de tres mil cuatrocientos treinta y cinco pesos para arreglos del local e instalaciones de la Gota Julio Bustamante.

Se acordó enviar una nota de agradecimiento al Comité de las Fiestas Aliadas por el obsequio de los cuños de las medallas conmemorativas de dichas fiestas y hacer saber al público que puede encargar al Patronato la acuñación en oro o plata de dichas medallas.

Ingresaron como socios contribuyentes con las cuotas anuales de doscientos, cincuenta y veinte pesos, respectivamente, las señoras Hortensia E. de Figueroa y Ana B. de Oliva y el señor Rafael A. Baeza.

Se acordó, finalmente, enviar notas de agradecimiento a las personas e instituciones que en alguna forma contribuyeron al éxito de la Colecta y de la Feria con que finalizó El Día de los Niños Pobres.

Ejército y Armada

CONCURSOS DE ESGRIMAS. — El Ministerio de Guerra ha autorizado a los comandos divisionarios para que efectúen torneos parciales de esgrima en todas las cabeceras de comandos.

La autoridad respectiva designará un jurado para que controle el concurso, en el cual podrán tomar parte 3 oficiales y 8 suboficiales de cada Brigada.

El concurso tiene por objeto seleccionar 3 oficiales y 6 suboficiales de cada división.

En Santiago este torneo se llevará a cabo el día 20 de Noviembre próximo, pudiendo concurrir a él 10 oficiales y 15 suboficiales.

La I División no tomará parte en el concurso.

DESTINACION.—El capitán don Enrique León del Río ha sido destinado a prestar sus servicios en el Regimiento de Infantería Caupolicán N.o 14.

PERMISOS PARA CONTRAER MATRIMONIO.— Se ha concedido la autorización necesaria al capitán don José M. Alamos Ortiz para contraer matrimonio con la señorita Adelina Elena Kusterman, y al capitán don Enrique Jiménez G. con la señorita Amalia Rodríguez B.

SERVICIOS ADMINISTRATIVOS.—El Intendente don Alfredo Yávar ha sido nombrado para actuar como interventor en la entrega que el Subintendente señor Valdivieso hará al del mismo grado señor Dartnell, de la Inspección de Establecimientos Militares.

Vida Estudiantil

CENTRO ESTUDIANTES DE MALLECO.—En sesión de anoche, se tomaron los siguientes acuerdos:

"El C. EE. de Malleco, conocedor de la intensa labor humanitaria realizada por los estudiantes señores Alejandro Reyes, Luis Uribe, Waldo Vera y Jorge Acharán, como miembros de las brigadas sanitarias de Victoria y Curacautín, labor además, reconocida por innumerables vecinos de esas localidades, impuesto de los ataques e imputaciones injustas de que han sido víctimas por haber emitido, **en privado**, opiniones sobre los actuales problemas sociales; e impuestos de las afirmaciones que no están de acuerdo con la realidad de los hechos; y que se hacen en un reportaje de un diario de la capital el 9 de los corrientes, acuerda manifestar enérgicamente y hacer pública su protesta."

CENTRO ESTUDIANTIL "VICENTE REYES".—Se ruega a los señores Víctor Gaete, Desiderio Gómez, Armando Jacke, Juan Gálvez, Luis Barrios, Pedro Triviño, Gonzalo Gutiérrez, Humberto Marín, H. Segovia y Clemente Guzmán, se sirvan pasar por la secretaría de este Centro, calle Bascuñán Guerrero N.o 553, a hablar con el señor presidente.

Se pone en conocimiento de todos los socios que las clases de los distintos ramos ya están empezadas. (Pintura, Inglés y Taquigrafía), desde el 1.o de este mes.

CENTRO DE ESTUDIANTES DE FARMACIA.—Se ha citado a asamblea general extraordinaria para mañana Lunes, a las 10 de la mañana, en la Escuela de Medicina.

Se ruega a los alumnos de tercer año concurrir con media hora de anticipación para tratar asuntos importantes.

CENTRO DE ESTUDIANTES DE INGLES "ANDREW CARNEGIE"—Habiéndose subsanado los inconvenientes que motivaron la interrupción de las clases de inglés de esta institución en el mes de Setiembre próximo pasado, se ruega a todos los socios, que actualmente no asisten, se sirvan concurrir a ellas, pues en lo sucesivo funcionarán con toda regularidad.

Instituciones diversas

SOCIEDAD EMPLEADOS DE COMERCIO.—Presidido por el señor Rafael Donnay celebró sesión el Directorio de esta institución.

Se dió cuenta del fallecimiento del socio activo don José Miguel González Flores, acordándose dejar constancia en el acta de tan sensible pérdida.

Entre otros, se tomaron los siguientes acuerdos:

Pagar por gastos de administración, $ 188.30; pensionados, boticas, atención médica, viáticos y auxilios extraordinarios a socios enfermos, $ 4,495.20.

Fué anulada la separación de tres socios por haber satisfecho el pago de sus deudas en el plazo que se les estipuló y se acordó separar a otros, pudiéndose anular su separación siempre que paguen a lo menos la tercera parte de su deuda antes del 7 de Noviembre del presente año.

Se autorizó a la comisión de biblioteca para que dé comienzo a las clases de inglés en el local social. Los socios que se interesen por ingresar al curso, pueden pasar a inscribirse.

CLUB DE LA JUVENTUD.— En asamblea general celebrada anoche, se tomaron los siguientes acuerdos:

1.o Elegir vice-presidente y secretario en reemplazo de los señores García y Donoso a los señores Nolasco Mardones O. y Eduardo Castillo L., respectivamente.

2.o Verificar el 19 del presente un paseo campestre.

Este paseo se hará a Macul haciéndose el trayecto en carretones adornados y los socios concurrirán a él con los disfraces que usarán en la farándula estudiantil.

Las inscripciones para este paseo se cerrarán el Jueves 13 del presente, a las 9 1|4 P. M. con el objeto de tomar las últimos acuerdos sobre la participación que tendrá el Club en la Fiesta de la Primavera.

CENTRO SOCIAL INDEPENDENCIA.—Esta institución que cuenta entre sus miembros a distinguidos jóvenes de la Colonia Española, ha resuelto adherir a la celebración de la Fiesta de la Raza y con tal objeto, ha preparado un lucido programa literario a continuación del cual seguirá un baile que se efectuará hoy, a las 9.30 P. M. en el local social, Independencia 532.

A esta manifestación han sido invitadas las familias de los socios.

ACADEMIA ESTUDIANTIL "HUGO DONOSO GAETE".— Esta institución formada por estudiantes y ex-estudiantes de distintos planteles de educación de la capital, cita para mañana, Lunes, a las 20.30 horas, a la junta organizadora de esta Academia, como asimismo a todos los jóvenes que simpaticen con esta institución a una reunión preliminar, en Arturo Prat 862.

AUTOMOVILES PARTICULARES
de 7 asientos, nuevos, se arriendan a precios bajos por quincena, días y horas. También se contratan para la temporada de Viña del Mar.
Teléfono 1454.—Huérfanos 703
12-j

Noticias administrativas

EL PRESIDENTE DE LA REPUBLICA.—En la mañana de ayer se dirigió a Camarico acompañado de su familia, el Presidente de la República, señor Sanfuentes.

RECARGO ADUANERO.—El Ministerio de Hacienda ha dispuesto que durante la semana que se inicia, el 67 o|o de los derechos de exportación, internación, etc., se cancelará a razón de 76.52 por ciento.

El 33 por ciento restante se cobrará en oro sellado.

EL MINISTRO DEL INTERIOR.—Por el expreso de la mañana de hoy se dirigirá a Valparaíso el Ministro del Interior, señor don Enrique Bermúdez.

Crónica Policial

PROCESO A LA INSPECCION DE CASAS DE PRESTAMOS. — Ayer fué elevado a conocimiento del juez del 4.o Juzgado, un escrito por el cual pedía su libertad incondicional, el señor Roa Urzúa.

Este escrito no fué proveído por el juez, por haber pendiente varias diligencias por practicarse y que tienen importancia en la marcha del proceso en cuestión.

RELEGACION POR ESTAFA. — El tercer Juzgado del Crimen ha condenado a la pena de relegación a Jorge Cacharros, por una estafa cometida al Cable Weast Coat.

Esta relegación, que durará 540 días, debe cumplirla en la ciudad de Nacimiento.

HERIDO A BALA. — En la tarde de ayer fué herido a bala Roberto Luco, por David Narval, causándole una herida de consideración, por lo cual hubo de remitírsele al Pensionado de San Vicente.

VISITA A LA CARCEL. —Ayer practicaron los señores jueces de los distintos Juzgados, la visita semanal, a la Cárcel pública, para imponerse personalmente si los reos tenían que hacer reclamos relacionados con la marcha de sus correspondientes sumarios, no formulándose ningún reclamo de importancia.

VISITA DEL MINISTRO DE LA CORTE, SEÑOR VARAS. — Ayer continuó en la visita que viene practicando desde hace algunos días a los Juzgados, el señor Varas, Ministro de la Corte, visitando el 2.o, 3.o y 4.o Juzgados.

JUZGADO DE TURNO. — En la semana que se inicia estará de turno el 2.o Juzgado del Crimen, que lo atiende el juez señor Fernando Soro Barriga.

POR HURTO. — El primer Juzgado de turno ha iniciado un sumario por robo al muchacho Pedro Pérez, sujeto de malos antecedentes.

Ultimamente fué sorprendido infraganti en una casa de la calle Almagro, robando especies de consideración.

POR INFRACCIONES A LA LEY DE ALCOHOLES. — Fueron condenados, por los diversos Juzgados, 35 individuos por infracciones a la ley de alcoholes.

VAGOS. — La plaga de vagos que infecta a nuestra capital, sigue en aumento, sin que hasta ahora se haya podido terminar con ella.

Ayer, las diversas Comisarías recogieron a 40 de estos individuos.

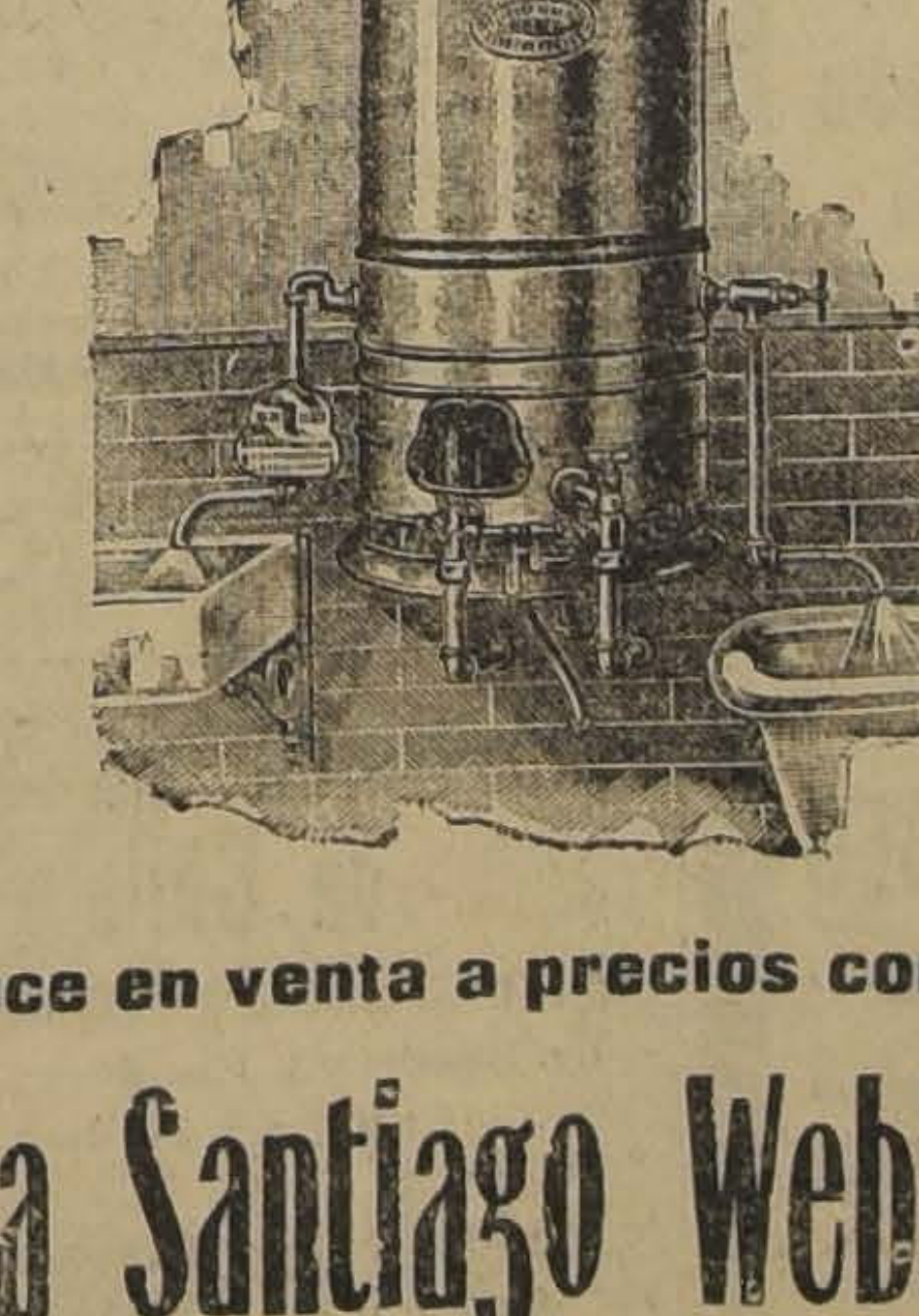

Artefactos Sanitarios

Baños
Lavatorios
Calentadores
Lluvias
Bidets
Water Closets

Especialistas en instalaciones de Piezas de Baño.

PISOS DE MOSAICO y ZÓCALOS de loza para piezas de baño :: ::

Ofrece en venta a precios convenientes:

Casa Santiago Webb y Co.

ESTADO 156-170

Casilla 1767-Telef. Ing. 3176-3177

GUIA PROFESIONAL

ABOGADOS

ARTURO ALESSANDRI
ARTURO ALESSANDRI R.
VICTOR ACEVEDO L.
Domicilio y estudio: Delicias 1158. Horas de oficina: 9 a 11.30 y de 16 a 18.30. Tel. Ing. 1414. Tel. Nac. 1333.

ERNESTO BARROS JARPA
Gálvez 38. Teléfono 1845.

LUIS MALAQUIAS CONCHA S.
Asuntos civiles, criminales, accidentes, apelaciones. Compañía 1065. Casilla 1088

ALCIBIADES CARRILLO
Trasladóse Compañía 1926. Casilla 1214.

J. ENRIQUE COSTA
y JORGE COSTA
Teléfono 1076. Santo Domingo 1131.

NAZARIO CHACON DEL CAMPO
Morandé 466. Casilla 3211. Teléfono 966.

CLARO y Cía.
Luis Claro Solar, Samuel Claro Lastarria, Héctor Claro Salas, Fernando Claro Salas. Morandé 231. Teléfono 2355.

CARLOS CONTRERAS PUEBLA
Juicios civiles. Morandé 450. De 3 a 6 P. M.

ALBERTO DURAN B.
Santo Domingo 1145. Casilla 2914.

PEDRO DAZA BRANTES
Morandé 440. Casilla 2281.

JORGE ERAZURIZ TAGLE
LUIS A. QUINTEROS T.
Estudio: Morandé 434.

FERNANDO ERRAZURIZ TAGLE
Notario-abogado. Bandera 345. Casilla 926. Teléfono Inglés N.o 3324. Desde las 9 A. M. hasta las 6 1|2 P. M.

LADISLAO ERRAZURIZ
HERNAN LEIGH BAÑADOS
De 2 a 5. Alameda 1902.

HERMAN ECHEVERRIA C.
Morandé 244. Domicilio, Carrera 172.

NICANOR ELGUETA N.
Galería Alessandri 19-A (altos). Teléfono Inglés 586.

FERNANDO FIGUEROA V.
CARLOS VICUÑA FUENTES
Estudio: Catedral 1355. Casilla 3694. Teléfono 930.

MARTIN Y HERNAN
FIGUEROA ANGUITA
San Antonio 717. Teléfono 1681.

DANIEL FELIU Y
OSCAR FELIU H.
Merced 854. Teléfono 582. Casilla 3277.

GALV. GALLARDO NIETO
Ahumada 168, altos. Teléf. 2343.

EDUARDO GREZ PADILLA
Catedral 1425. Teléfono 1144.

JORGE GALLARDO NIETO
Asuntos civiles y criminales. — Morandé 356. Teléfono 1956.

HECTOR ARNALDO GUERRA
Estudio y domicilio Santo Domingo 1175. Consultas de 10-11 y de 5-6.

MANUEL GAETE FAGALDE
Notario-abogado. Huérfanos 1242. Teléfono Inglés 1355. De 9 a 18.30. Domicilio: Vergara 261.

RAMON SEGUNDO JIMENEZ
Morandé 150. Piso 2.o, Oficina 33. De 10-11 y 15.17.

OSVALDO HEVIA L.
Morandé 244. Casilla 1831.

BERNARDINO LEIVA
Abogado. Bandera 526.

CARLOS A. RUIZ B.
Morandé 432.

LORENZO MONTT
AMBROSIO MONTT WILMS
Compañía 1207. Teléfono 2307.

VICTOR CELIS MATURANA
LEON DEPASSIER
Oficina de asuntos judiciales. Morandé 432. Casilla 2353.

MANUEL MERINO E.
LUIS MERINO E.
Arturo Prat 506. Estudio: Huérfanos 1235. Casilla 2407. Teléf. 2077.

MANUEL OLIVA
Abogado. Estudio: Galería Alessandri. Oficina 11-A y 13-A, en bajos.

ROBERTO DE PETRIS
Morandé 251. Teléf. 363. Casilla 1044. Juicios civiles, criminales y de comercio. Asuntos de jurisdicción voluntaria. Alegatos de provincia. Consultas.

ARMANDO QUEZADA ACHARAN
PEDRO AGUIRRE CERDA
BENJAMIN JIMENEZ S.
Casilla 2861. Morandé 432.

ENRIQUE TAGLE MORENO
GUSTAVO KALTWASSER DIAZ
Estudio: Huérfanos 1163. Casilla 855.

LEOPOLDO URRUTIA
Banco Hipotecario de Chile, de 11 a 12. Santa Rosa 128, de 14 a 18. 60.

MEDICOS

Dr. ARNELLO
Cirugía. Anestesia general. Venéreas. Consultas: García Reyes 17, de 12-3. Hospital San Vicente 4-6.

Dr. ALCAINO
Oídos, nariz, boca, garganta. Especialista Hospitales Niños y Salvador. Consultas: 2-5. Dieciocho 257. Teléfono 257.

Dr. AMENABAR OSSA
Oculista 14 años Europa, 3 años médico director Hospital, Ojos, Condado Stafford (Inglaterra). Merced 494. De 1 1|2-4. Clínica y Pensionado. Av. Matta 1131. De 9-10.

Dr. AGUILAR
Cirugía. Sífilis. Enfermedades señoras. Consultas: 1-3. San Isidro N.o 229.

Dr. LEONIDAS AGUIRRE A.
Especialista enfermedades de niños y afecciones pulmonares. Consultas: 10 a 11 y 1 1|2-3 1|2. San Francisco 116.

Dr. ARAYA ECHEVERRIA
Cura las enfermedades nerviosas y mentales con las aplicaciones electroanestésicas. Catedral 1867.

AFECCIONES PULMONARES Y NERVIOSAS
Rayos X. Dr. Fontecilla. Estudios Europa. Delicias 1626 2-4.

Dr. BISQUERTT
Vías urinarias, sífilis. Se trasladó a Moneda 859. 3-6. Casilla 2563.

Dr. ARTURO BARRAZA A.
Vías urinarias, sífilis. Puente 557. De 3-5.

Dr. BORQUEZ SILVA
Estudios Europa. Pulmón, corazón, estómago e intestinos. Rayos X. De 3 a 6.—A. Prat 80.—Teléf. 19 (Matadero).

Dr. CARLOS BOLIVAR S.
Medicina general. Delicias 210. De 1-3.

Dr. JULIO BUSTOS
Médico de ciudad de Santiago. Medicina interna, niños, sífilis. Recoleta 707. 2-4.

Dr. JOSE MARIA BUSTOS
Oculista. Vergara 134. De 1-4. Teléfono 2204.

Dr. LUCIO CORDOVA
Medicina general. Consultas: 1½ a 3½. Monjitas 330.

Dr. CAMPOS MENDEZ
Medicina interna. Corazón, hígado, sífilis. 10-12. Huérfanos 2311 y 2-5. Bandera 62.

Dr. KOENIG
Hidroterapia Científica. Medicina interna. De 2-4. Claras 549.

Dr. LEONIDAS CORONA T.
Laboratorio Clínico. Delicias 868, (frente a Estado). Consultas de 4-6. Teléfono 2483.

Dr. BRAGA CASTILLO
Rayos X. Merced 136. Teléfono 1393. Consultas: de 9-10 y de 1-4.

Dr. MANUEL CALVO MACKENNA
Médico del Pensionado de San Vicente. 1-3. Compañía 1309. Teléfono Inglés 596.

Dr. EMILIO CADIZ
Graduado en París, 2 a 4. Alonso Ovalle 1660.

Dr. LEON CHONCHOL
Titulado en París. Medicina general. Piel, venéreas. Consultas: 2-5. Santo Domingo 729.

Dr. E. W. COUTTS
Sífilis. Vías urinarias. Consultas 1 a 5. San Martín 372.

Dr. CASTRO OLIVEIRA
Garganta, nariz, oídos. Estado 62. De 3 a 6.

Dr. CASTANEDA IGLESIAS
Ex-Médico Residente Hospital Niños, Catedral 1882. Teléf. 254, de 1 a 3.

Dr. DIAZ VELASCO
Medicina interna. Niños, Sífilis. Consultas: 1-4. Vergara 474.

Dr. EUGENIO DIAZ LIRA
Cirugía de Niños y Ortopedia. Agustinas 1270. Teléfono 2285.

Dr. RICARDO DONOSO
Estudios en Europa. Medicina interna, especialmente pulmón, corazón. Agustinas 619. 1 1|2-3 1|2.

Dr. PAULINO DIAZ
Moneda 1963. Teléfono 1178. Consultas: 1 1|2 a 4.

Dr. ESPINA
Rayos X. Medicina interna. Estudios en Europa. Delicias 1228, esquina Gálvez. Teléfono Inglés 2102. Consultas: 1 1|3 a 4 P. M.

Dr. FRANCISCO EDWARDS
Vías urinarias. Consultas de 2-4. Teatinos 14.

Dr. JULIO EASTMAN
Catedral 2673. De 1 1|2-3 1|2. Teléfono 2637. Casilla 1571.

Dr. L. QUINTEROS ENCINA
Médico legista. Cirugía, partos. 1-3. Alameda 239.

Dr. FUENZALIDA BRAVO
Profesor enfermedades niños. Merced 560. Teléfono 1721. De 2 a 4.

Dr. ARTURO FRITZ
Medicina general. Jefe Policlínica. Piel y Sífilis. 3-5. Huérfanos 1353.

Dr. MORAGA FUENZALIDA
Medicina y cirugía de niños. Cochrane 118. Teléfono 2804. 1-3.

Dra. MARINA FUENZALIDA
Unicamente señoras y niños. Consultas de 1-3. San Martín 41.

SIFILIS
VENEREAS Y PIEL
Dr. Félix Grohnert B.
Castro 238.—Consultas: 2-6

Dr. ENRIQUE GONZALEZ
Estudios Europa. Estómago, intestinos, hígado, diabetes, obesidad, reumatismo. 2-4. Castro 105.

Dr. ERNESTO GREENE
Estudios Europa. Cirugía, ginecología. Consultas 2-4. San Martín 503 esq. Catedral. Teléfono 2860.

Dr. ARISTIDES GONZALEZ C.
Prof. extraordinario. Obstetricia. Partos, enfermedades señoras, 1-3. Casilla 1551. Teléf. 2789. San Martín 272.

Dr. LUIS GODOY H.
Cirugía y anestesia general. Consultas: 1-4. Delicias 1367. Tel. 2541.

Dra. JULIA E. GUTIERREZ C.
Partos, señoras, niños. Carmen 77. Consultas: 2-3 1|2.

Dr. GARCIA COLLAO
Ojos, nariz, garganta, oídos. Regresó. Nuevo consultorio: Galería Alessandri 30, entrada Agustinas.

Dr. ALEJANDRO INFANTE
Enfermedades de niños. Médico del Hospital de Niños San Luis. Consultas: 1-4. Delicias 253.

A. ICAZA BARROS
Médico-cirujano. — Bandera 736. Teléfono 233. Casilla 3540.

Dr. A. KORNER ANDWANTER
Estudios en E. U. Cirugía, ortopedia. Consultas: 2-5. Santo Domingo 623.

INSTITUTO MEDICO
de Fisioterapia, diagnóstico, Director Dr. Fraga. Estudios Europa. Medicina general. Enfermedades señoras. Reconocimiento enfermedades métodos modernos. Exámenes: sangre, orinas, desgarro, secreciones, etc. Rayos X. Electricidad médica. Radioterapia. Tumores del útero sin operación. Alameda 540-A. de 2-4.

Dr. ROBERTO JARAMILLO B.
Ejército 707. Teléfono 142. Parque.

RICARDO KUSCHEL S.
Cirugía general. Consultas: 3 1|2-5. San Antonio 275. Teléfono 1344.

Dr. LEA PLAZA
Enfermedades del sistema nervioso. Monjitas 308.

PROFESOR LUCO
Enfermedades nerviosas y mentales. Merced 336. 1-3.

Dr. MALBRAN
Bandera 726. Enfermedades mentales y nerviosas. 2-5.

Dr. LUIS G. MIDDLETON CRUZ
Oídos, nariz, garganta. Trasladóse: Miraflores 540. 4-6.

Dr. AURELIO MORALES
Vías urinarias, sífilis. Lira 21. 6-7.

Dr. MORALES VILLABLANCA
Sífilis, Venéreas. Prat 356. De [illegible]

Dr. MOUAT S.
Ginecología-partos. Ex-jefe de Clínica Ginecológica, Dr. Korner. Brasil 25. Consultas: 1-4.

CORA MAYERS G.
Médico-cirujano. Niños y señoras: consultas de 4-6. Compañía 1607.

DOCTOR MOORE
Profesor de enfermedades génito-urinarias. Piel. 2 a 6. 110 Vergara.

Dr. ITALO MARTINI G.
Ojos, oídos, nariz y garganta. Delicias 227. Consultas: 2-4.

Dr. LUIS MIRANDA
Residente Hosp. San Vicente. — Santo Domingo 2959. De 1-4.

Dr. MEZA OLVA
Estudios en Europa. Medicina interna. Especialmente pulmón, corazón, riñones, sífilis. Laboratorio Clínico. Consultas: 3|4 Dieciocho 268.

Dr. MONTERO
Prof. de dermatología, sifilografía. Piel, sífilis, génito urinarias. Prat 309.

Dr. JUAN MONTENEGRO
Enfermedades de niños. Consultas: 2-4. Compañía 1770.

Dr. OSTORNOL
Medicina general. Catedral 1275. Teléf. 1718. De 11-12 y 1-2.

Dr. OHLERICH
Titulado Alemania y Chile. Medicina general adultos y niños. Teléfono 332. Consultas: 2-4. Trasladóse Teatinos 336.

Dr. DAVID PULIDO
Enfermedades niños. Sto. Domingo 1646. Teléf. 2152. Consultorio: Sto. Domingo 1695. 1 a 4.

Dr. OTTO PHILIPPI
Enfermedades de niños. Sto. Domingo 320 esq. San Antonio. Consultas: 1-3. Teléfono 2415.

PROFESOR PARDO
Cirugía y enfermedades de señoras. Consultas: de 2-4. Ejército 119.

Dr. PAREDES F.
Especialista enfermedades señoras. Jefe Policlínica. Prof. Korner. Medicina, cirugía. Amunátegui 33. De 2-4.

Dr. PRUNES
Estudios en Europa. Jefe de Clínica. Piel, sífilis, venéreas. Merced 490. Casilla 2894.

Dr. RICARDO PERALTA G.
Cirugía general, especialmente de niños. Claras 471.

Dr. MARCIAL PARADA
Oídos, nariz, garganta. Delicias 1626. Teléfono 2844. De 3-5.

Dr. PRADO REYES
Cirujano jefe Hosp. San Juan de Dios. Cirugía. Enfermedades señoras. San Francisco 70. De 1-3. Teléf. 1484.

Dr. QUIROGA
Puente 559. Consultas: 5-7. Teléfono 277.

Dr. RAYO RIQUELME
Cirugía. Enfermedades señoras. Sífilis. — Lunes, Miércoles, Viernes 1-3. Martes, Jueves, Sábado: 5-6.—Merced 304. Teléfono 3329.

SANATORIO
GRAN PENSIONADO PARTICULAR
Para señoras y caballeros. Asistido por médicos especialistas. Operaciones y tratamiento médico de diversas enfermedades; aislamiento para nerviosos y fiebres. Sección especial partos.
Avenida Matta 586.
Dr. AQUILES RIVEROS

Dr. NACIANCENO ROMERO
Laboratorio Clínico. Puente 559. Consultas: 5-7.

Dr. EDUARDO DE RAMON
Cirugía, enfermedades de señoras. Consultas: 1-3. — Trasladóse Agustinas 1660.

Dr. JOEL RODRIGUEZ P.
Estudios en Europa. Medicina interna, especialmente estómago, intestinos. Rayos X. Consultas: 2-4. Claras 431.

Dr. RAMON SILVA LEON
Enfermedades señoras. Partos. Atención nocturna. Riquelme 53.

Dr. SANTANDER
Estudios Europa. Medicina interna, estómago, intestinos. Rayos X. Moneda 821. De 1-3.

Dr. OSVALDO SALAS C.
Catedral 2529. Medicina de adultos y niños. Sífilis. Consultas: 1-4. Teléfono 2791.

J. SCHWARZENBERG L.
Enfermedades de niños. Consultas de 1-3, excepto Jueves y Sábado. San Antonio 275. Teléfono Inglés 1344.

Dr. SUAREZ ALVAREZ
Especialmente afecciones de la vista. Santo Domingo 1283. Consultas: 1-3.

Dr. STUARDO
Estudios Europa. Enfermedades niños. Consultas: 1-4. Agustinas 1684. Teléfono 2245.

Dr. TORRES TORRES
Jefe Clínica Prof. Korner. Enfermedades señora, cirugía. Catedral 1249. De 3-2-5.

Dr. ULLOA
Interna. Venéreas. Niños. Pulmón.—Independencia 1726.—12-4.

Dr. GUSTAVO UNDURRAGA
Corazón, Arterio-esclerósis, Reumatismo. Tratamiento preventivo de la Apendicitis. Agustinas 1230. Consultas: 1 a 3. 7820-O-31

DOCTORA ERNESTINA PEREZ
Estudios en Europa. Se trasladó a Merced 629.—Consultas: 2 a 4 1|2.

Dr. VIVES BRAVO
Estudios Europa. Enfermedades niños. Monjitas 312. Teléfono 2895.

Dr. VERGARA KELLER
Médico-Cirujano. — Agustinas 828.—De 2 a 4.—Atiende llamados nocturnos.

Dr. VARGAS SALCEDO
Cirujano. Consultas: 2-4. Teatinos 354. Teléfono 1060.

Dr. A. VALENZUELA R.
Estudios en Europa. Tratamiento sin drogas. Cultura física. Medicación natural. Santo Domingo 843. Consultas 2-4.

Dr. G. E. VIDAL S.
Consultas 4-6. Delicias 2646.

Dr. VALENZUELA LARRAIN
Cirugía general, ginecología. Consultas: 1-3, menos los Viernes. Catedral 2092.

Dr. VIDAL OLTRA
Sífilis. Medicina interna. De 4 a 6. Laboratorio Clínico. Riquelme 44.

Dr. VILLALON
Enfermedades de la vista. Estudios Europa. Santo Domingo 606. Consultas: 1 1|2-3 1|2.

DANIEL YAÑEZ G.
Sífilis. Venéreas. De 3|5. Moneda 1035.

Dr. ZUÑIGA C.
Partos. Enfermedades de señoras. Jefe Clínica Obstetricia. Avenida España 472. Consultas: 1-3. Teléfono 111 Parque.

Dr. WAUGH ALDUNATE
606 Medicina interna, venéreas, sífilis. Reacción de Wassermann.
914 Consultas: de 2-4 1|2. Catedral 1988.

Dr. WIREN
Oído, nariz, garganta. Claras 471. 1-4. Policlínica, 8 1|2-11 A. M. Solo para enfermos escasos recursos.

DENTISTAS

DR. ROGAT PIORREA ALVEOLAR
Bolsa de Comercio
Oficina 212-213
En Valparaíso los Sábados. Condell 88.

VICTORINO ALONSO
Dentista. Estudios en Philadelphia. Moneda 1164.

E. AYLWIN T.
Dentista. Casilla 3972. Merced 356.

M. AYLWIN T.
Estudios Europa y Estados Unidos. Delicias 261. Casilla 3972.

A. ARREDONDO REYES
Dentista. Instalación moderna. Trabajos garantidos. Delicias 2274 (Portal Edwards).

ENRIQUE MORENO OLEA
Dentista. Especialista clínica dental Dr. Valenzuela Basterrica. Huérfanos 1616. Teléfono 1642.

MAURICIO M. BALTIANSKY
Dentista. Cirugía dental. Enfermedades de la boca. Arturo Prat 985.

J. CAMARGO SANGINES
Dentista. Consultas 1 a 5. Carmen 32.

CLODOMIRO CONTRERAS
Ayudante Clínica Operatoria Escuela Dental. Maestranza 340. Consultas: de 13 a 18.

Dr. GUSTAVO CERDA LOPEZ
Dentista. Cirugía dental, extracciones difíciles. A. Prat 1556.

J. A. CASTRO OLIVEIRA
R. CASTRO OLIVEIRA
Estado 62.

Dr. C. VALENCIA COURBIS
Dentista. Santo Domingo 1280, entre Morandé y Teatinos.

JOSE LUIS CABRERA M.
Dentista. Teatinos 549, entre Catedral y Santo Domingo.

ROBERTO GOMEZ UGARTE
Dentista. Consultas: 2 a 5. Morandé 291. Ofi. 22 y 24.

Dr. EDUARDO D. GOMEZ C.
Dentista. Consultas: 3-7. San Diego 1550.

EDUARDO HOLLSTEIN
Dentista. Catedral 1787.

MUÑOZ LOBOS Hnos.
Dentistas. Extracciones sin dolor. Somnoformo, Puentes.—San Diego 307-448.—Teléfonos 107-108.

Dr. LUIS PELLIZA C.
Especialidad puentes, coronas y planchas. Agustinas 849. Casilla 775.

Dra. ELVIRA ROSAS S.
Bandera 76.

INGENIEROS

ALBERTO LARENAS F.
Ingeniero. Claras 162. Casilla 240.

OFICINA TECNICA
Lorenzo Claro Lastarria. Ing. Civil. Morandé 235. Teléf. 1963. Casilla 1491.

ARQUITECTOS

EDUARDO TASSO
Construcciones, transformaciones, reparaciones. Honorarios 8 o|o. Planos, presupuestos. — Morandé 131.

CORREDORES

LUIS RAMIREZ SANZ
AUGUSTO OVALLE CASTILLO
Acciones, Bonos.—Bandera 55. — Teléfono 2511.

MATRONAS

SEÑORA AVILA
Atiende partos y toda época embarazo. Pensionistas. Consultas gratis. Sotomayor 685.

CLINICA PRIVADA
DE OBSTETRICIA
Señora Reyes. Matrona ginecologista. Establecimiento moderno. Atendido por dos cirujanos especialistas. Recibo enfermas de todas partes del país. Curaciones internas. Partos indoloros. Absoluta reserva. Asistencia a domicilio. Esmeralda 636.

CLINICA
Ana G. Vargas Barrera. Partos, enfermedades señoras. Recibe pensionistas. Cochrane 985.

CLINICA "Dra. VICENTINA"
Pensionado para señoras, partos, enfermedades internas. San Diego 57.

Mme. E. FRAGNAUD
Matrona francesa. Consultas de 1 a 5. Manuel Rodríguez 647.

J. MORENO
Clínica. Especialidad curaciones internas. Arturo Prat 1250.

"PENSIONADO MURFFI"
Parto desde $ 40. Curación rápida flores blancas; examen gratis. San Diego 360.

MERCEDES ROJAS
San Diego 932. Recibe enfermas cualquier tiempo. Consultas privadas. Precios módicos.

CARMELA TORO G.
Pensionistas. Atiende toda hora. Trasladóse San Pablo 3267.

VARIOS

CONSULTORIO FEMENINO DE CULTURA FISICA
Vello, extracción segura por señoras competentes bajo vigilancia médica. Masaje, gimnasia, hidroterapia, electricidad, etc. Trátanse niños mal desarrollados, anemias, estitiques, reumatismo, obesidad, enfermedades respiratorias, digestivas, defecto pecho, columna vertebral o cara, como cutis seco o grasoso, espinillas, lunares, cicatrices, etc. Masaje de belleza, manual y eléctrico. Santo Domingo 348, entre 21 de Mayo y San Antonio.

S. N. HAYASHI
Masaje médico científico, Estudios en Japón. Atiende toda curación de masaje. Claras 490. De 2 a 4.

SECCION VALPARAISO

ABOGADOS

GUILLERMO AZOCAR ALVAREZ
MIGUEL AYLWIN C.
Serrano 338. Teléfono 1588.

ANIBAL CRUZAT O.
Abogado. Prat 72. Casilla 1298.

AURELIO CRUZAT
Abogado y procurador del número. Estudio. Prat 72.

FERNANDO GANDARA P.
Abogado. Agente General de LA NACION, en Valparaíso. Cochrane 898. Casilla 639.

GUILLERMO RIVERA C.
GUSTAVO RIVERA BAEZA
Calle Serrano 173. Valparaíso.

AGENTES
Y EMBARCADORES DE ADUANA

PEDRO SANTIBAÑEZ
Serrano 69. Teléfono C. T. O., Casilla 200. Valparaíso.

CORREDORES

GUILLERMO ARNOLD
Vende chalets, terrenos, fundos. Arrienda casas amobladas. Viña del Mar, Alvarez 730. Valparaíso, Prat

LINGUE

Seco de uno y dos años hasta 20 pulgadas de ancho, Ofrecemos por carros y al detalle

ALONSO Y DIEZ
OFICINAS:
DELICIAS 2827
SANTIAGO
PITRUFQUEN

TATTERSALL

Criadero Lincolm Reed Shorthorn
— DE LA —
COMUNIDAD IRARRAZAVAL SANFUENTES
"LOS CALLEJONES" – "GRANEROS"

El remate anual de este Criadero tendrá lugar el

JUEVES 16

DEL PRESENTE, A LAS 2 P. M.

VENDRAN:

CINCUENTA TOROS

hijos de YARBORUGH CHIEFTAIN, nacido en Inglaterra y Champion en la Exposición de la Soc. N. de A. en el año 1916, y de ELKINGTON MARSTMAN, nacido y premiado en Inglaterra con 3 primeros premios.

Estos toros son criados a todo campo.

CIEN VAQUILLAS

de lechería, DE 2 AÑOS, del mismo criadero, todas preñadas de toros finos.

EL GERENTE.

16-j

Propuestas públicas

Para la contratación de un empréstilo

Pídense propuestas públicas cerradas para la contratación de un empréstito interno con la garantía fiscal por la suma de $ 1.100,000, por cuenta de la Municipalidad de Talca, para los objetos que indica la Ley 3509, de 27 de Febrero último. Las propuestas se abrirán en la Dirección del Tesoro, a las 3 P. M. del 10 del actual.

Los bonos ganan un interés del 7 o|o y una amortización acumulativa de 2 o|o.

La entrega total de los fondos la hará el proponente a más tardar 60 días después de aceptada la propuesta.

El servicio de intereses y amortizaciones se efectuará en 30 de Junio y 31 de Diciembre de cada año. La amortización se hará por sorteo o por compra, cuando el precio sea inferior a la par.

Los proponentes indicarán el producto neto de la oferta que hagan y deberán pagar el costo de los bonos, cuya impresión hará la Dirección de Contabilidad.

El Gobierno podrá rechazar todas o partes de las propuestas que se presenten.

EL DIRECTOR.

12-j

ANUARIO SUCESOS

ANUARIO
SUCESOS

1919 y 1920

Guía General de Chile

Contiene rol completo de los comerciantes, industriales y profesionales de todo Chile, además la Guía Administrativa, casilleros y planos de las ciudades del norte de la República.

Pedidos a E. GOMEZ Y CIA., Valparaíso
EDITORES PROPIETARIOS
SERRANO 238, Escritorio N.o 1.—($ 20 cada ejemplar)

18-j

PAPELES

— OFRECE —

THE OVERSEA EXPORT & IMPORT CO. LTD.
(COMPAÑIA COMERCIAL DE NORUEGA)
Blanco 1199. – Teléfono Inglés 19

Criadero "La Peña"

Rematàré 50 toros finos
Shorthon, Durham

EL VIERNES 24 DEL PRESENTE
(SEMANA DE LA EXPOSICION)

en el recinto de la Exposición de Animales (Quinta Normal).

Catálogos, dirigirse:

Establecimiento ARTURO CALVO
2855 - Huérfanos - 2855

17-j

¿Por qué le hace tomar á su niño Aceite de Higado de Bacalao

ó demas preparaciones con base de Aceite, cuando su estómago mismo rehusa muchas veces tan repugnantes y asquerosas medicinas?

Una cucharada de

PANGADUINE

licor esquisito, completamente desprovisto de Aceite, encierra sólo los Alcaloides y Principios Activos de *cuatro cucharadas* de *Aceite* de *Higado* de *Bacalao.*

CLUB DE LA UNION DE SANTIAGO

Se piden propuestas cerradas para la construcción de la obra de concreto armado del nuevo edificio. Las propuestas se recibirán y abrirán, en presencia de los interesados que concurran,

El día 29 de Diciembre del pte. año

Bases y antecedentes en la oficina del arquitecto don Alberto Cruz Montt. Galería Alessandri N.o 17.

15-j

Fabricación de Puertas, Ventanas y Galerías

DE TODAS CLASES

Gran existencia para entrega inmediata. — Ofrece:

Desvío, Barraca y Fábrica **LA REPUBLICA** 717 - REPÚBLICA - 717 esquina Domeyko

Puertas una hoja tablero y ½ cuerpo, desde. . . . . . . **$ 15.00**

LISTONES parquets, zócalos, piso y cielo.

CARPINTEROS: Completo surtido en batientes, peinazos, palillos y molduras. Correderas para mesas, escopleaduras para persianas.

EN TORNEOS: Completo surtido en patas para mesas, balaustros de escalas, mangos para plumeros y se hace toda clase de trabajos.

Despacho rápido a provincias por pequeñas y grandes partidas. Por carros completos desde mi **DESVIO ESCOBEDO.**

BASAS DE PIEDRA

LINGUE: 1x10, 2x10, 3x10 y 4x10, gran existencia.

Pida Ud. Catálogos. — Casilla 3081. — Teléfono Inglés 182, Parque.

MANUEL ESCOBEDO M.

G. MAZZEI y Cía.

SUC. DE ALEJANDRO MAZZEI
AGENTES DEL BANCO DE NÁPOLES
CASA CENTRAL: VALPARAISO
SUCURSALES: IQUIQUE, CONCEPCION, MILANO, BUENOS AIRES

SECCION BANCARIA.— Dispone del servicio de letras y giros telegráficos sobre cualquier plaza de América y Europa. Servicio especial de giros postales para Francia, España e Italia.

SECCION IMPORTACION.—Tiene un gran surtido en géneros y tejidos de algodón, lana y seda. En paquetería tiene: Perfumería, Medias, Calcetines, Encajes, Quincallería, Cintas, Elásticos, etc., etc.

SECCION EXPORTACION.—Compra productos del país y se encarga en consignación de la exportación de los mismos,

COMISIONES, REPRESENTACIONES Y CONSIGNACIONES.— Acepta representaciones, pedidos directos de cualquier artículo de los mercados de Europa y EE. UU. y consignaciones.

SEGUROS.— Con el carácter de agentes de varias Compañías, contratan seguros generales.

SANTIAGO, Calle Agustinas 1040
Teléfono Inglés N.o 2283.—Teléfono Nacional N.o 836.—Casilla 3794

Lujosa casa residencial

de tres pisos, con renta, moderna y sólida construcción, gran hall central, decoraciones, parquets extranjeros, espléndida situación, inmediata Alameda, garage, subterráneos, deuda hipotecaria y de fácil pago. Vende

GUILLERMO BARROS C.,
Dieciocho 324

12-j

URGENTE

FUNDO
DE 200 CUADRAS

Bien regado, cerca Estación
Entre Santiago y San Fernando
O en ramal de Melipilla
Compramos en el acto
Para cliente que desea
Efectuar negocio rápidamente

GREENE, TAGLE y Cía.
Teatinos 86

12-j

Por Renovación del contrato social

IMPORTANTE

REALIZACION

A PRECIOS REBAJADOS

de todas las existencias de aparatos y accesorios sanitarios de todas clases.

BAÑOS, LAVATORIOS, BIDETS, ACCESORIOS LLAVES, etc., etc., etc.

Antes de comprar, conviene consultar precios.

ALMACEN DE ARTEFACTOS SANITARIOS E INSTALACIONES DOMICILIARIAS DE

STYLES y Cía.

BANDERA 125. — TELEFONO 162

Casa Compro

AL CONTADO
DE $ 100,000 A $ 200,000
EN SITUACION BIEN CENTRAL

Entre Rosas y Alameda, Brasil y Miraflores, Dieciocho y Ejército, necesito comprar urgentemente, antes del 20 del presente mes, por lo que ruego mandarme ofertas con últimos precios a m. Casilla 7582.

C. L. C.

12-j

Sociedades Anónimas

COMPAÑIA CERVECERIAS UNIDAS

Se cita a reunión general extraordinaria de accionistas para el Martes 28 del corriente, a las 2.30 P. M., en las oficinas de la Compañía, Blanco N.o 889, para tratar sobre aumento del capital, división de las acciones, reforma del Art. 5 de los Estatutos y demás asuntos relacionados con estas reformas.

EL DIRECTORIO.

Valparaíso, 10 de Octubre de 1919.

Compañía de Salitre y Ferrocarril de Agua Santa

JUNTA GENERAL

Por orden del Consejo Directivo, se cita a los señores accionistas a Junta General Ordinaria, para el Miércoles 15 de Octubre próximo, a las 2.30 P. M., en el salón de la Bolsa Comercial, con el fin de darles cuenta de la Memoria y Balance del último semestre.

El registro de transferencia de acciones estará cerrado desde el Lunes 13 hasta el Lunes 20 de Octubre próximo, ambos días inclusive.

Valparaíso, Septiembre 27 de 1919.

JUAN G. SEARLE,
Director-Gerente.

Compañía Carbonifera y de Fundición Schwager

EMISION DE TITULOS

En conformidad a lo acordado por las Juntas Generales Extraordinarias de Accionistas, en 30 de Mayo y 18 de Julio próximos pasados, sobre aumento de capital social, se avisa a los señores tenedores de acciones que va a procederse a su cumplimiento mediante la emisión de cien mil nuevas acciones, de £ 5.— cada una, de valor totalmente pagado, que se les repartirá libres de pago y a prorrata de su interés social.

Los nuevos títulos, que serán provisionales, mientras se extienden los definitivos, estarán a la disposición de los señores Accionistas en la Oficina de la Compañía, en Valparaíso, desde el 21 del presente.

Se ruega a los señores Accionistas traer, para su canje, los títulos antiguos.

El Registro de Transferencias permanecerá cerrado desde el 14 hasta el 20 del presente mes, ambos días inclusives.

Valparaíso, Octubre 10 de 1919.

21-J

EL GERENTE.

C. S. A. V. COMPAÑIA SUDAMERICANA DE VAPORES

VIAJES DIRECTOS Y RAPIDOS A CRISTOBAL EN 14 DIAS

Los siguientes vapores saldrán próximamente para la ZONA DEL CANAL (CRISTOBAL):

VAPOR **"IMPERIAL"**

Capitán Gregory **EL MIERCOLES 15 DE OCTUBRE A LAS 16 HORAS.**

VAPOR **"PALENA"**

Capitán Mathias, **EL MIERCOLES 22 DE OCTUBRE A LAS 16 HORAS.**

Harán escalas en: COQUIMBO, ANTOFAGASTA, IQUIQUE, ARICA, MOLLENDO, CALLAO, SALAVERRY, PAYTA Y CRISTOBAL, donde llegarán después de atravesar EL CANAL EL 29 de OCTUBRE y EL 5 DE NOVIEMBRE RESPECTIVAMENTE.

Tendrán espléndidas conexiones con vapores PARA Y DE EUROPA y con las lujosas naves de la UNITED FRUIT COMPANY que ha HA REANUDADO SU SERVICIO SEMANAL ENTRE CRISTOBAL, NEW ORLEANS Y NEW YORK, estando en inmediata conexión con nuestros vapores.

En ANTOFAGASTA Y ARICA combinarán con los trenes internacionales A LA PAZ, que salen los días SABADOS y LUNES a las 19.50 y 16 horas respectivamente.

VAPOR PARA PIMENTEL

VAPOR **"CACHAPOAL"**

CAPITAN DOMACCIN

Saldrá para PIMENTEL e intermedios el SABADO 18 DE OCTUBRE A LAS 16 HORAS, con escalas en COQUIMBO, Huasco, Caldera, CHAÑARAL, Taltal, ANTOFAGASTA, Gatico, Tocopilla, IQUIQUE, Caleta Buena, Pisagua, ARICA, MOLLENDO, Chala, Pisco, Cerro Azul, CALLAO, Huacho, Supe, Huarmey, Casma, Samanco, Chimbote, Eten y PIMENTEL.

ONTERE PLAZA, Gerente.

Agente: CARLOS ROGERS, Bandera esquina de Moneda.
Sub-agentes: Santiago H. Spencer, Huérfanos No 946; **Expreso Villalonga,** Agustinas N.o 840 **y Cía. Transportes Unidos,** Delicias esquina de Estado.

ONTERE PLAZA, Gerente.

Compañía de Refinería de Azúcar de Penco

DIVIDENDO PROVISORIO

Por acuerdo del Directorio se repartirá un dividendo provisorio de $ 5 m|c. por acción, a contar desde el 15 del presente, por intermedio del Banco de Chile en esta y en Santiago.

El Registro de Accionistas permanecerá cerrado desde el 9 hasta el 15 del presente inclusive.

Valparaíso, Octubre 6 de 1919.

EL GERENTE.

15-j

"LA HISPANO AMERICANA"

COMPAÑIA DE SEGUROS
Santiago. Bandera N. 86
Casilla 135-D. Teléfono 593

Por orden del Consejo de Administración y de acuerdo con lo dispuesto en el artículo 40 de los Estatutos cito a los señores accionistas a Junta General Extraordinaria para el Miércoles 15 de Octubre, a las 5 P. M., en las oficinas de la Compañía, para tratar de la Reforma de los Estatutos.

LORENZO RIBAS T.,
Presidente

12-j

ASOCIACION — DE — Productores de Salitre de Chile

Calle Prat 132. Edificio del Banco de Londres y Río de la Plata Ltdo., tercer piso

Se avisa a los interesados en la compra de salitre, se sirvan recurrir a las Oficinas de la Asociación de Productores de Salitre de Chile, para la cuestión de precios, fechas de entregas y demás condiciones que establecen los contratos respectivos.

EL GERENTE.

DIRECCION GENERAL DE CORREOS

Se llama la atención hacia el aviso publicado en "El Diario Oficial" pidiendo propuestas públicas para la provisión de 12 buzones murales y 12 tubulares de fierro, propuestas que se abrirán el 13 de Octubre próximo, a las 15.

Santiago, 27 de Septiembre de 1919.

13-j

EL DIRECTOR.

ECONOMICO
PARA
LUZ ELECTRICA
FABRICAS
MINAS
TALLERES
AGRICULTORES
Etc., Etc.
DURABLE

Motores semi-Diesel
TIPO "Y"
A PETROLEO CRUDO
"Fairbanks Morse"
Tamaños desde 10 hasta 200 HP.
International Machinery Co.
AGENTES EXCLUSIVOS
MORANDE 530

SEGURO
Entrega inmediata, tamaños 10, 15, 20, 25 y 50 caballos de fuerza.
Pídanos precios y datos ahora
SENCILLO

TURF

CLUB HIPICO

LAS CARRERAS DE LA TARDE

Apreciaciones y pronósticos

Muy abundante y novedoso es el programa que para hoy ofrece a los aficionados, nuestra primera institución.

Sirve de base a la reunión el reglamentario La Prueba, carrera destinada a reproductores de cuatro años nacidos en Chile, sobre una distancia de 3,200 metros y con una asignación de seis mil pesos al producto vencedor.

Del pequeño lote de anotados, sobresalen: Almirante Sturdee, Calais y Brick, competidores de entre los cuales elegiremos nuestro favorito.

El pupilo del Stud Almendro, ha manifestado siempre poseer excelentes condiciones y especialmente sus últimas victorias, son todas una confirmación del concepto que sobre el hijo de Olascoaga tenemos. Su última performance sobre milla y media, a un peso alto, cayendo batido a escasa distancia por Alum, es una nueva demostración de las dotes que para tiros largos también posee.

Sobre Brick, poco tenemos que agregar, pues sus buenas cualidades son bien conocidas por nuestros aficionados, y no sería de extrañar para nadie, que esta tarde se impusiese sin dificultades en el disco.

Respecto de Calais, aún cuando sabemos que soporta el peso y la distancia sin dificultad alguna, nos asiste la duda, de que no esté en la plenitud de sus formas, por haber actuado recientemente en condiciones no muy recomendables. En todo caso, es un serio y digno rival de los ya nombrados.

En resumen de lo expuesto, diremos que nuestra carta para ganadores, es Almirante Sturdee, dejando para el placé a Calais.

En la prueba inicial, Premio Ilusión, sobre 1,600 metros, se ha reunido un lote de animales de regular calidad.

El ganador a nuestro modo de ver debe buscarse entre Darwin, Pequén y Cecilia. El pensionista del Stud El Parque, tiene condiciones para adjudicarse el triunfo, a pesar de que lleva 59 kilos, y en esta virtud, le damos nuestras preferencias. Para el primer placé, indicaremos al hijo de Siberien, que en tan buena forma ganó hace poco. En el puesto siguiente Cecilia.

Para tres años perdedores, es la prueba a continuación, Premio Irlanda, sobre un tiro de 1,500 metros.

Las condiciones de la carrera misma, nos ahorran manifestar todo concepto sobre dificultades que encierra el pronóstico. Sin embargo, como por algunos de los inscritos tenemos que resolver, diremos entonces que nuestros candidatos son: Be Quick, Señorazo y Polvillo, en el orden de precedencia anotado.

La tercera carrera del programa, la constituye el Premio Imparcial sobre una distancia de 1,100 metros.

Sin entrar en comentarios, vamos a decir que el competidor de nuestras afecciones, es Pencahue, que a 49 kilos, nos inclinamos a creer, va muy bien colocado. En los lugares siguientes del marcador, vamos a señalar: a Pau y Cardenal, respectivamente.

De muy incierto resultado, prometen estar los 1.100 metros del Premio Inis Fail.

Parece presentarse como una buena carta, Betún, animal que ha producido últimamente buenas performances. En atención a que actuará en un tiro y con un peso favorables, le damos nuestros votos para el primer puesto de la tabla. Para el segundo y tercer lugar, nos gustan: Sergio y Paraíso.

Numeroso es el lote que se ha presentado a disputar, los tres mil pesos de recompensa del Premio Iberia sobre 1,400 metros.

Varios son los rivales con títulos para aspirar al puesto de honor, y entre ellos, son: Embrollona, Balaclava, Córcega, Floating Ferry, Vendimia y Sunlight, los más indicados. Para los tres primeros lugares del marcador, dejaremos a los adversarios con que encabezamos la lista de selección hecha en líneas anteriores.

La milla y media del Premio Index II, ha congregado un buen lote de animales, que se disputará los tres mil quinientos pesos de asignación.

La mayoría de los anotados tienen a nuestro juicio equivalente opción al triunfo, pues, han sido handicapeados en forma tan equitativa, que cualquiera puede ganar. En esta emergencia, hemos resuelto dar nuestro pronóstico a la suerte, arrojándonos el escrutinio practicado el siguiente orden: ganador Tirteo, placées Alum y Gull.

Termina la reunión, con los 1,400 metros del Premio Instant.

Se destacan: Alvia, a pesar de llevar 61 kilos; Fabia, que tiene grandes dotes de velocidad y pasa por un buen período; Nedda, que posee cualidades y tiene antecedentes para imponerse sin dificultades; Triaca, que puede ocupar en el marcador un puesto inesperado; Donnetta, que atraviesa por un estado inmejorable y Cronis, que a 50 kilos puede obtener una colocación mejor de la que muchos se imaginan. Nuestros preferidos son: Coronis, Nedda y Fabia.

RESUMEN

1.a Carrera. — Darwin, Pequén y Cecilia.
2.a Carrera.—Be Quick, Señorazo y Polvillo.
3.a Carrera. — Pencahue, Pau y Cardenal.
4.a Carrera.—Almirante Sturdee y Calais.
5.a Carrera.—Betún, Sergio y Paraíso.
6.a Carrera. — Embrollona, Balaclava y Córcega.
7.a Carrera.—Tirteo, Alum y Gull.
8.a Carrera. — Coronis, Nedda y Fabbia.

PROBABLES MONTAS Y COMPETIDORES

para las carreras de esta tarde

1.a carrera. — 1,600 metros.—Darwin, J. M. Baeza; Pequén, M. Gamboa; Malmaison, F. Rozas; Rihue, R. Hernández; Cecilia, C. Pombet; Cultura, S. Miranda; Fenicia J. Vergara; Glengarry, M. A. Soto.

2.a carrera.— 1,500 metros.— Bastián, J. M. Baeza; Be Quick, M. Pérez; Jovencita, A. Pérez; Chacolí, P. P. Cancino; Dobrudja II, H. Contreras; Lord Beryl, F. Rozas; Moscou, G. Escobedo; Orshire, Alfredo Hot; Polvillo, M. Gamboa; Señorazo, V. Jara; Andanza, R. Hernández; Demanda, Alf. Silva; Deshabillé, J. Polanco; Edelweis R. Flores; Gamma, J. Oregón; Kalenda, R. Morales; Teruca, no corre; Zolika E. Carrillo.

3.a carrera. — 1,100 metros — Girasol, U. Núñez; Mackensie A. Molina; Pau, M. Vergara; Vizcaíno, J. Vergara; Cardenal, P. P. Cancino; Pencahue, H. Ramírez; Cadete, H. Contreras; Dudoso, J. Arancibia; Fagra no corre; Afilador, D. 2.o López; El Controversia, Alf. Silva; Logroño, E. Moraga; Personaje L. A. Jerez; Trinity Hall, A. Silva; Tucano, J. Pinto; Joe, O. Montenegro.

4.a carrera. — 3200 metros. — Almirante Sturdee, J. Vergara; Alone, no corre; Brick, E. Carrillo; Calais, M. Verdejo; Febo sí corre A. Molina.

5.a carrera. — 1.100 metros — Romanones, no corre; Pidal, R. Díaz; Paraíso, J. Oregón; Thermidor, H. Contreras; Guignol, H. Ramírez; Mariman, L. Tapia; Sergio, A. Molina; Betún, J. Vergara; Gacetilla, Alf. Silva; Juvenil sí corre, S. Jiménez; Remadora, D. 2.o López; Dual, no corre; Urgencia R. Piérola.

6.a carrera. — 1.400 metros — Fráisy, no corre; Niza, M. Silva; Bobina, J. M. Baeza; Floating Ferry, J. Osorio; Lituania, J. Palacios; Simplice, J. Vergara; Vendimia, E. Carrillo; Balaclava, C. Pombet; Diáfana, G. Adasme; Sipe Sipe, L. A. Fuentes; Temeraria, J. Polanco; Sunlight, P. P. Cancino; Rhun, H. Contreras; Embrollona, A. Pérez; Kopa, J. Osorio; Córcega, A. Silva.

7.a carrera. — 2.400 metros.— Febo, A. Molina; Esquife no corre; Eastham Ferry, M. Verdejo; Tirteo, J. Vergara; Majuelo J. F. Bernal; Alum, J. Osorio; Gull, M. Pérez; Eslabón, A. Guerra; Alice Belle, Alf. Silva; Pizarro, A. Silva; Apoquindo, H. Ramírez; Silver, J. Pinto.

8.a carrera. — 1,400 metros. — Alvia, M. Gamboa; Fabia, E. Carrillo; Nedda, A. Molina; Corchea, J. M. Baeza; Bella Dama, J. F. Bernal; Triaca, M. Pérez; Pisanella, V. Fuentes; Donnetta, J. Vergara; Silver Lassie, H. Ramírez; Coronis, H. Contreras; Cultura, C. Pombet; Sensata, P. P. Cancino; Cuncuna, no corre; Foquita, A. Silva; Bahía, D. 2.o López.

Antiguo
Restaurant Peñafiel
MATADERO
El rendez-vous de la juventud santiaguina.
Se recomienda por lo exquisito de la comida que ofrece y lo módico de sus precios
CHILOE 2026

SE REALIZA
una gran partida de
MUEBLES
a precio de costo, para comerciantes y particulares.
Visite Ud. nuestra Fábrica
La New York
SANTA ROSA 342

HIPODROMO CHILE

LAS CARRERAS DE LA MAÑANA

Apreciaciones y pronósticos

Con un programa sobresaliente se efectuará la reunión de carreras de la mañana de hoy, en este hipódromo.

El atractivo principal lo constituye el clásico Premio Nacional, carrera que despertará un gran interés, no por la calidad de los competidores, sino por la opción equivalente en que los ha dejado el handicapper. Someterse a un estudio para poder establecer la mayor o menor probabilidad con que cuenta cada uno de los anotados, es materialmente imposible, pues de los veinte anotados hay 18 que tienen justos títulos para aspirar a la victoria. En vista de lo expuesto, vamos a ser breves en nuestro comentario, y basándonos en las informaciones que tenemos, indicaremos para ganador a Matador y para los placées a Romanones y Petardito.

En la prueba inicial, premio Orcón sobre 800 metros, creemos que Epu lev, puede dispensar los kilos que ofrece a sus modestos enemigos; porque fuera de Lally y Desolación no vemos cuáles puedan comprometer el triunfo de la pupila de Pastene. Sin mayores comentarios los dejamos indicados en el orden expuesto.

Así sí, es nuestra carta, en la prueba a continuación, aunque a Elegantón lo creen muy seguro y Lad, que va peligrosamente liviano; de los demás Nail y Mayreno pueden alternar con algún éxito con los ya nombrados. Nosotros vamos a indicar para los placées a Elegantón y Mayreno.

Por las carreras que ha venido produciendo, nos parece que Ratón debe ser poco menos que un fijo en la 3.a carrera, y entrar a comentar la opción de los demás, sería desconocer la gran opción del hijo de Siryo. Para los placées nos gustan Bruno y Juvenil.

Panizo es un candidato muy indicado en la carrera siguiente, donde los enemigos más serios que lleva son Fagra, que ha aprontado muy bien y Cadenetta que ha estado corriendo con alguna regularidad. Como el pronóstico no puede ser otro, dejaremos indicado para ganador a Panizo y para los placées a Fagra y Dover.

Aunque la sexta carrera ha reunido solo 10 anotaciones, promete ser de un final reñido, pues, no se puede eliminar a ninguno sin el temor de incluir al ganador. Nosotros vamos a dar nuestras preferencias a Practicanta para ganador y para los placées votaremos por Bow y Cuncuna.

En la prueba de clausura, nos gusta Ruric, aunque Calchón, Locura, Jerez y Memoria pueden batirlo. Como el hijo de Almendro, va con un peso muy cómodo y se encuentra muy bueno, vamos a asignarle el primer puesto. Placées Locura y Calchón.

RESUMEN

1. Epu lev, Lally y Desolación.
2. Así sí, Elegantón y Mayreno.
3. Ratón, Bruno y Juvenil.
4. Panizo, Fagra y Dover.
5. Matador, Romanones y Petardito.
6. Practicanta, Bow y Cuncuna.
7. Ruric, Locura y Calchón.

MONTAS Y COMPETIDORES PARA LAS CARRERAS DE LA MAÑANA EN EL HIPODROMO CHILE.

1.a Carrera.—Epu Lev, J. Vergara; Good Luck, E. Canales; Francisca, M. Pérez; Shy, J. L. Palacios; Lally, P. P. Cancino; Canossa, S. Miranda; Desencantada, M. Vergara; Belle, A. Ataniel; G. Joffre, M. Aranda; Desolación, H. Ramírez; Lechón, A. Pérez; Bruselinda, L. Carrasco; Brumita, A. Silva; Monigote, E. Aguilera.

2.a Carrera. — Ancatemo, L. A. Parada; Prólogo, O. Orellana; Angina, E. Canales; Así sí, P. P. Cancino; Fibrita, U. Núñez; Mayreno, J. Osorio; Nail, H. Contreras; Canario, A. Villagra; Elegantón, J. Vergara; Urbs, M. Vergara; Lad, H. Ramírez; Rolandito, R. Flores; Ligua, L. Jerez; Burloncillo, A. Ataniel; Sebastiana, J. Pinto; Cabritilla, Guillermo Guerra.

3.a Carrera. — Ratón, A. Villagra; Homicida, U. Núñez; Juvenil, N. N.; Perrito, O. Orellana; Viñita, C. Pombet; Bruno, J. Vergara; Nora, M. Vergara; Tancredo, J. Osorio; Macacho, P. P. Cancino; Giri, A. Pérez; Horizonte, L. Jerez; Gregorita, J. Pinto.

4.a Carrera. — Baldramina, H. Córdoba; Infantita, J. Osorio; Colón, M. Vergara; Panizo, A. Pérez; Támiz, R. Flores; Fraga, G. Aravena; Sally, N. N.; Dover, A. Ataniel; Gracia, N. N.; Unxia, H. Ramírez; Cadeneta, J. Pinto; Parisiana, N. N.; Louvre O. Montenegro.

5.a Carrera. — Matador, H. Michaels; Cautín, J. F. Bernal; Mary Garden, J. Vergara; Corchea, N. N.; Espartilla, R. Hernández; Pidal, no corre, Romanones, R. Díaz; Duke, M. Michaels; Cultura, no corre; Francina, R. Flores; Cecilia, no corre; Petardito, A. Molina; Guerrita, H. Ramírez; A. Moi, J. A. Pinto; Gran Mogol, J. Osorio; Sapientia, N. N.; Berlinicke, Alfonso Silva; Verdi, A. Pérez; Trebizonda, J. Pinto; Demanda, O. Montenegro.

6.a Carrera. — Pisanella, V. Fuentes; C. de Flores, H. Ramírez; Retozona, S. Miranda; Tarff, L. Araya; Cuncuna, M. Vergara; Bow J. Vergara; Practicanta, L. H. Fuentes; Floriser, L. Jerez; Furlana, A. Zúñiga; Niágara, J. Pinto.

7.a Carrera. — Floripina, C. Pombet; Memoria, E. Canales; Compiegne, R. Muñoz; Leslo, E. Escobar; Ruric, P. P. Quezada; Pelucón, M. Vergara; Calchón, J. Vergara; Dual, H. Ramírez; Locura, A. Guerra; Caupolicán, R. Flores; Jerez, J. Pinto; Pasatiempo, A. Pérez.

PRONOSTICOS DE LA PRENSA

Posición de los diarios y revistas en sus pronósticos para la actual temporada de carreras en el Club Hípico:

	G.	P.
1. El Mercurio.	24	86
2. La Patrie.	23	93
3. Las U. Noticias. . .	21	92
4. El D. Ilustrado. . . .	19	89
5. El Derby.	18	82
6. El Pronóstico.	17	88
7. La Nación.	16	83

¿Ud. concibe que la escritura calcada sea tan limpia como el original?
La máquina YOST
escribe directamente sobre el papel, por eso su escritura se distingue, por su belleza y claridad, de las demás.
Demostración y catálogos: G. ALESSANDRI 27.

RHODINE
El ácido acetilsalicílico (que en forma más o menos imperfecta se expende en el comercio bajo el nombre de Aspirinas) es elaborado con absoluta perfección y pureza por las USINES du RHONE, Francia; y certificamos que la RHODINE importada por nuestra casa, en tubos de 20 comprimidos cada uno, es el mismo producto preconizado por el Cuerpo Médico Europeo como anti-reumático, analgésico y antitérmico por excelencia; y empleado por el Gobierno Francés en sus hospitales, en el Ejército y en la Marina.
CASA MEYTRE. = Valparaíso
AGENTES EXCLUSIVOS

ENLOZADO SUECO
DE CALIDAD SUPERIOR
PORTAVIANDAS PALMATORIAS
ESPUMADERAS LAVATORIOS
CUCHARONES CACEROLAS
COLADORES JABONERAS
SARTENES AZAFATES
SOPERAS FUENTES
TETERAS PAILAS
PLATOS JARROS
TAZAS ETC.
OFRECE:
Luis A. Ugarte
Teléfono 75 - Ahumada 219 - Casilla 16-D
SANTIAGO

CLUB HIPICO

Domingo 12 de Octubre de 1919

10.as CARRERAS DE PRIMAVERA.

PRIMERA CARRERA, A LAS 14 HORAS.—Premio **ILUSION.**—1,600 metros.—Para caballos de 3 años y más, nacidos en Chile, que se rematen por $ 4,000.—Peso: 56 kilos.—Descargo de 2 kilos por cada $ 1,000 menos en el avalúo.—Recargo de 3 kilos a los ganadores.—Inscripción: $ 10.—Premio: $ 2,000 al 1.o

PREPARADOR	DUEÑO	NOMBRES	PESO	EDAD	SANGRE	PADRE	MADRE	TRAJE DEL JINETE
M. Cubillos	El Parque	1 **Darrin**	59	6	F	Burlesco	Chicana	Azul y blanca en ruedas, azul
D. Vial	A. Gatica	2 **Pequén**	57	5	F	Siberien	Victoria VIII	Blanca brz. negros, blanca
P. Polanco	A. Marchessini	3 **Malmaison**	55	4	F	Lord Bobs	Rebeca	Am. y az lf. m. am. p. az b.
P. Boncerio	San Pedro	4 **Rihue**	55	6	F	Rampart	Cherry Ripe	Verde, banda blanca y lac cruzada
F. Peralta	Esmeralda	5 **Cecilia**	53	4	F	Rolando II	Donna	Esmeralda, rubí.
S. González	Chacabuco	6 **Cultura**	53	4	F	Rolando II	Galejade	Colorada, m. azules, blanca
J. Dalmau	Burlesco	7 **Fenicia**	53	5	A. A.	Lord Bobs	Royal Leat	Lacre alam., or. lac. coc. oro
A. Muñoz	Pigüe	8 **Glengarry**	53	6	F	Alanés	Glencat	Solferino faja, blanca

SEGUNDA CARRERA, A LAS 14.30 HORAS.—Premio **IRLANDA.**—1,500 metros.—Para caballos de 3 años que no hayan ganado.—Peso: 56 kilos.—Inscripción: $ 15.—Premio: 3,000 al 1.o

A. Rodríguez	J. L. Walker	1 **Bastián**	56	3	F	Spedit	Maricota	Oro, negra
C. Rodríguez S.	P. Rosselot	2 **Be Quick**	56	3	F	Old man	Bay Wreath	Verde manzana, braz y negra
C. Rodríguez	P. Rosselot	3 **Jovencita**	54	3	F	Oviedo	Jeunesse	Verde manzana braz y negra
U. Duque	Urbión	4 **Chacolí**	56	3	F	San Jorge	Cholita	Salmón, manga y gorra verdes
A. Muñoz	J. A. Díaz	5 **Dobrudja II**	56	3	F	St. Michan	Congo's Legacy	Ama. y ve., cuel. rojo am.
P. Polanco	Martinique	6 **Lord Beryl**	56	3	F	Buckminster	Lady Beryl	Negra, lunares, blanca
J. M. Canales	F. J. Lira	7 **Moscon**	56	3	F	Marte II	Fulana	Lila y negra en rue, amar.
F. Guzmán	Daniel J. Lyon	8 **Orshire**	56	3	F	Val d'or	Scotch Heather	Turquesa, mangas y gorra blanca
D. Vial	A. Gatica	9 **Polvillo**	56	3	F	Siberien	Nagoya	Blanca, brazletes y negra
A. Allen	Señorazo	10 **Señorazo**	56	3	F	Lancaster	Socity	Morado y blanco list. blanca
E. Reveco	A. Echavarría	11 **Andanza**	54	3		Alcázar	Glenatura	Verde brazaletes lac. y negra
A. Muñoz	Cruz de Oro	12 **Demanda**	54	3	F	Mead	Skyline	Naranja y negra
D. Galaz	E. Petit	13 **Deshabillé**	54	3	F	Duc d'Alba	Chalana	Naranja, azul
M. Cubillos	El Parque	14 **Edelweiss**	54	3	F	Burlesco	Grisélidis	Azul y blanco ruedas, azul
F. Rojas	Corral Jackson	15 **Gamma**	54	3	F	Pearl River	Alfa	Negro y cereza
V. R. Soto	Pedro Beas	16 **Kalenda**	54	3	F	Fisherman	La Nilson II	Colorado oscuro y azul
J. Espinosa	R. Demarchi	17 **Teruca**	54	3	F	Burlesco	Bellaría	Mor. y bl. ruedas, lac.
P. Bagú	Army and Navy	18 **Zolika**	54	3	F	Altanero II	Zorika	Lacre, bl. azu list. azul

TERCERA CARRERA, A LAS 15 HORAS.—Premio **IMPARCIAL.**—1,100 metros.—Para caballos nacidos en Chile, que no hayan ganado más de $ 15,000.—Peso: 45 kilos.—Recargo de 1 kilo por cada $ 1.000 ganados.—Inscripción: $ 12.50.—Premios: $ 2,500 al 1.o

U. Verdugo	H. Cortés	1 **Girasol**	59	5	1/2	Julio César	Sin ant.	Azul, perla
P. Polanco	Chacabuco	2 **Mackensie**	51	3	F	Rolando II	Marcelle	Colorada, azules, blanca
C. Godoy	H. Godoy	3 **Pau**	51	3	F	Lord Bobs	Ostelle	Bl. cue. ver. col. p. col.
M. Maldonado	Vizcaya	4 **Vizcaíno**	50	5	F	Lord Bobs	Ostelle	Azul oscuro, solferina
D. Vial	A. Gatica	5 **Cardenal**	49	5	F	Siberien	Ravenne	Blanca brazale, neg. blanca
V. Fuentes	N.o 13.	6 **Pencahue**	49	5	F	Altanero II	Woodland Rose	Blanco y cereza por mit. cer
F. Galván	Limited	7 **Cadete**	48	4	F	Orán	Morfina	Gris perla negra.
F. Martín	A. Sepúlveda	8 **Dudoso**	48	4	F	Burlesco	Celeste	Azul oscuro
A. Huerta	José Besa	9 **Fagra**	46	3	7/8	Alanés	Sfax	Gris perla y oro en rueda, negra
P. Boncerio	San Pedro	10 **Afilador**	45	3	F	Hassard	Totoche	Vd. ban. bl. y col. ved.
P. J. Medina	P. J. Medina	11 **El Controversia**	45	3	63/64	Alanés	Ayiché	Azul osc., amar, morada
A. Rodríguez C.	M. Saavedra	12 **Logroño**	45	3		Alcázar	Perillita	Oro
F. Peralta	Tally Ho	13 **Personaje**	45	4	F	Key West	May Rose II	Azul y lacre en ruedas, blanca
L. Silva	M. Errázuriz	14 **Trinity Hall**	45	4	F	Stolypin	African Queen	Guinda seca, azul borla oro
M. Soto	Los Aliados	15 **Tucano**	45	5	7/8	Turín	Eucara	Azul eléc., solf. azul eléct.
J. Méndez	Ar. Vera	16 **Yoe**	45	4	1/2	Altanero II	Sin ant.	Habano y azul marino

CUARTA CARRERA, A LAS 15.30 HORAS.—Premio **LA PRUEBA** (reglamentario).—3,200 metros m/m.—Para reproductores de 4 años nacidos en Chile.—Peso: 57 kilos.—Entrada: $ 80.—Premio: $ 6,000 al 1.o, 1,200 al 2.o y 600 al 3.o

J. Dalmau	Almendro	1 **Almirante Sturdee**	57	4	F	Olascoaga	Alhaja	Negra, faja, oro
H. Pérez	G. Scott	2 **Alone**	57	4	F	Altanero II	Java	Amarilla, lacres, amarilla
P. Bagú	Army and Navy	3 **Brick**	57	4	F	Altanero II	Sagunto	Lacre, bl. y azul list. azul
F. Rojas	Corral Jackson	4 **Calais**	57	4	F	Pioneer	Parterre	Negra y cereza
L. A. Figueroa	B. F. Bernstein	5 **Febo**	57	4	F	Jack's Green	Oroya	Rosa seca, esmeralda

QUINTA CARRERA, A LAS 16 HORAS.—Premio **INIS FAIL.**—1,100 metros.—Para caballos nacidos en Chile, que no hayan ganado más de $ 15,000.—Peso: 45 kilos.—Recargo de 1 kilo por cada $ 1,000 ganados.—Inscripción: $ 12.50.—Premio: $ 2,500 al 1.o

R. Díaz	A. Guzmán	1 **Romanones**	52	4		Alcázar	Tiara II	Acero, alam y lacre
R. Díaz	A. Guzmán	2 **Pidal**	50	4		Alcázar	Bliz	Acero, alams., lacre, lacre
F. Rojas	R. Court	3 **Paraíso**	51	4	F	Pirapó	Safo	Solf. y celest., list. celeste
E. Emeres	Chaplin	4 **Thermidor**	51	4	F	Olascoaga	La Bastilla	Gris perla y neg. en rue. neg.
C. Lara	F. Vassi	5 **Guignol**	49	3	F	Viraró	Lady Penguin	Guinda, paja, guinda
J. 2.o Vaccaro	Concepción	6 **Mariman**	49	4	F	Fio	Key	Solf. estr., oro, oro, solf.
P. Polanco	El Laurel	7 **Sergio**	49	3	1/2	Le Roi d'Is	Sin ant.	Azul, coloradas, blanca
C. Ruz	Arribano	8 **Betún**	48	6	1/2	Julio César	Sin ant.	Verde y salmón list., verde
J. Cavieres	Banzai	9 **Gacetilla**	48	3	F	Jack's Green	Agility	Plomo oscuro, lacre
F. Martín	E. E. Reyes	10 **Juvenil**	45	4	1/2	Julio César	Sin ant.	Lacre y negro por mitad
U. Verdugo B.	U. Verdugo B.	11 **Remadora**	44	7	1/2	High Strikes	Sin ant.	Verde estrella, rosado
V. Fuentes	N.o 13	12 **Dual**	43	4	15/16	Burlesco	Annunciadora	Blanco y cereza por m. cereza
C. Lacalle	Unido	13 **Urgencia**	43	3	F	Olascoaga	Sentencia	Amar. y bl. list., mor. bor. oro

SEXTA CARRERA, A LAS 16.30 HORAS.—Premio **IBERIA.**—1.400 metros.—Para yeguas.—Handicap.—Insccripción: $ 15. — Premio: $ 3,000 a la 1.a

H. Pérez	Ulises Chacón	1 **Praisy**	59	6	F	Almendro	Chancellerie	Negra
H. Lionbard	Rancagua	2 **Niza**	57	[illegible]	F	Marte II	Phyllis	Verde, p. y adorno plata, plata
Luis Silva	Film	3 **Bobina**	55	5	F	Jou Jou	Sabandija	Blanco y neg. a cuad. lacr.
F. Rojas	Corral Jackson	4 **Floating Ferry**	54		F	Flotsam	Comparissan	Negra y cereza
A. Muñoz	F. J. Lira	5 **Lituania**	54	3	F	Marte II	Arromanches	Lila y neg en ruedas, amar.
P. Boncerio	Cruz Blanca	6 **Simplice**	54	4	F	Black Prince	Simonetta	Lacre y verde con cruz blanca
F. Bagú	C. E. Riotrio	7 **Vendimia**	54	3	F	Ducato	Victoria	Colorado, cruzado y turquesa
S. González	C. Plaza	8 **Balaclava**	53	3	F	Jou Jou	Camargo	Solferino, verd, solf y ver.
E. Molina	A. Astete	9 **Diáfana**	53	6	F	Eclair II	Ormodia	Blanco cruzado y violeta
J. F. Valenzuela	Piemonte	10 **Sipe Sipe**	51	4	F	Pearl River	La Verde	Verde cruz plata y ver.
D. Galaz	D. Galaz	11 **Temeraria**	51	4	15/16	Turín	Clorinda	Verde, lacres, verde y lacre
P. J. Medina	Taltal	12 **Sunlight II**	50	3	F	Pearl River	Furtiva	Azul y col. listado, coloradas
E. Emeres	Chaplin	13 **Rhum**	49	3	F	Barsac	Réjane	Gris perla y neg en rueda, neg.
C. Rodríguez S	Bristol	14 **Embrollona**	47	4	F	Polar Star	Chismosa II	Blanca, azul
R. Cárdenas	R. Cárdena	15 **Kopa**	46	3	F	Ginger Ale	Condesita	Verde anillos blancos, neg. b. oro
L. A. Benítez	L. A. Benítez	16 **Córcega**	45	4	F	Rolando II	Spirita	Lacre, violeta, lacre

SEPTIMA CARRERA, A LAS 17 HORAS.—Premio **INDEX II.**—2,400 metros.—Para caballos que no hayan ganado carreras clásicas o reglamentarias.—Handicap.— Inscripción: $ 17.50.—Premio: $ 3.500 al 1.o

L. A. Figueroa	B. F. Bernstein	1 **Febo**	58	4	F	Jack's Green	Oroya	Rosa seca esmeralda
F. Rojas	Corral Jackson	2 **Esquife**	56	4	F	Barsac	Estrella II	Negra y cereza
F. Rojas	Corral Jackson	3 **Eastham Ferry**	54	[illegible]	F	Desman	Anthiphone	Negra y cereza
J. F. Valenzuela	Cruz Lila	4 **Tirteo**	55	5	7/8	Turín	Euscara	Amarillo cruzado lila
E. Polanco	J. del C. Campo	5 **Majuelo**	54	4	F	Galloway	Mayorca	Azul y oro viejo en círculos
E. Fuentes	Ebeache	6 **Alum**	53	4	F	Altanero II	Umbel	Verde oscuro, alam. y negra
H. Pérez	G. Scott	7 **Gull**	53	5	F	Altanero II	Java	Amar. lacres, amarilla
A. Guerra	Miguel Clua	8 **Eslabón**	51	5	F	Etolo	Elza	Azul mor. y verde claro
A. Muñoz	G. Schiack	9 **Alice Belle**	47	5	F	Alanés	Wedding Bells	Blanca y neg. listado blanca
M. Soto	G. Alarcón	10 **Pizarro II**	45	5	F	Northshampton	Maravilla III	Azul y am., a cuad. colorada
M. Collao	San Marcial	11 **Apoquindo**	43	6	F	Barsac	Aleluya	Rosada, blancas, rosada
R. Plaza	Silver	12 **Silver**	40	4	F	Viraró	Silver Glass	Cadul. negra borla oro

OCTAVA CARRERA, A LAS 17,30 HORAS.—Premio **INSTANT.**—1,400 metros.—Para yeguas.— Handicap.—Inscripción: $ 15.—Premio: $ 3,000 a la 1.a

C. Lara	Víctor Vargas	1 **Alvia**	61	6	3/4	Almendro	Pavia	Oro, brazaletes y negra
J. B. Castro	Ossvris	2 **Fabia**	58	4	F	As de Espadas	Fabiola	Solferino, oro
L. A. Figueroa	B. F. Bernstein	3 **Nedda**	56	3	F	Your Majesty	Caravana	Rosa seca, esmeralda
M. Cubillos	El Parque	4 **Corchea**	55	5	F	Burlesco	Bombonière	Azul y blanco en ruedas, azul
D. Yáñez	Agustín León A.	5 **Bella Dama**	54	4	F	Mores	Lady Vogler	Solferina cuello, puñ., y negra
H. Pérez	U. Chacón	6 **Triaca**	53	5	F	Turín	Native Daughter	Negro
V. Fuentes	N.o 13	7 **Pisanella**	52	6	7/8	St. Avonicus	Vira	Bl. y cereza por mitad, cereza
L. Navarro	San Marcial	8 **Donnetta**	51	6	F	Eclair II	Hermita II	Rosada, blancas, rosada
C. Rodríguez S	Bristol	9 **Silver Lassie**	51	4	F	Lauderdale	Vila	Blanca, azul
J. 2.o Vaccaro	F. Kojakorff	10 **Coronis**	50	4	F	Black Prince	Copy	Paja
S. González	Chacabuco	11 **Cultura**	50	4	F	Rolando II	Galejade	Colorada, azules, blanca
U. Duque	Urbión	12 **Sensata**	49	4	7/8	Constant	Sensación	Salmón y verde
R. Amaro	Urbión	13 **Cuncuna**	49	6	F	Barsac	Argente	Salmón y verde
E. Polanco	T. Mota	14 **Foquita**	43	5	F	Barsac	Estrella II	Solferino
L. A. Benítez	L. A. Benítez	15 **Bahía**	40	5	F	Rolando II	Dapper	Lacre, violeta y lacre

SOCIEDAD METALURGICA NACIONAL

HUERFANOS 1112

FIERRO EN BARRAS
REDONDO
CUADRADO
PLANOS

ANGULO
PARA HERRADURAS
TRABAJOS de FUNDICION
ECLISAS

PERNOS
CLAVOS
RIELEROS
GEMALES - CORTADOS

VALDESPINO

LA GRAN MARCA DE JEREZ

11 Grandes Premios, Hors-Concours

Ofrece su representante, listo para entrega:

Jerez Pálido Seco.
Jerez Viejo.
Jerez Amontillado Fino.
Jerez Amontillado Maqueda.
Jerez Tres Cortados.
Jerez Amontillado INOCENTE.
Jerez San Antonio.
Cognac de puro vino de Jerez.
Oporto Regente.
Oporto Ducal.

Manzanilla, Málaga, Pedro Ximenez, etc., etc., y el mejor en calidad y precio.

JEREZ
Fino
REGENTE
VALDES PINO

Exíjase la marca VALDESPINO Y HNO.

Ordenes para pedidos directos, a

A Melossi
GAL. ALESSANDRI 28

SALMON

rojo y rosado, en trozos y preparado.

SARDINAS

en aceite de algodón, en aceite de olivo, en salsa de tomate, en salsa de mayonesa y condimentadas con mostaza.

Mackerel
Atun
Yellowtail
Bonita
Albacore

COMPAÑIA 1301

J. M. EYZAGUIRRE y CIA.

Unicos representantes

SMITH, DOYLE Y VAUGHAN
Los Angeles, California

PIDA EN TODAS PARTES:

Sidra de Papaya

Fabricada en La Serena, de Jugo de Papayas. **Bebida Gaseosa, Refrescante, Deliciosa.**

Recomendable por su exquisito sabor y por sus cualidades estomacales. **Se entrega a domicilio.**

PRECIO: $ 35

el ciento de medias botellas, sin envase.

Se remite a provincias.

Haga su pedido hoy mismo, al Teléfono Inglés 3380.

LELAND MERCANTILE CO. INC.,
Bolsa de Comercio 310-312
AGENTES EXCLUSIVOS 12-1

VENDESE

en 40,000 pesos, UNA QUINTA de 4,000 metros en la GRAN AV. ÑUÑOA N.o 1340

Tiene una pequeña casa y está plantada con árboles escogidos ya desarrollados.

Tratar:
INDEPENDENCIA 995 12-j

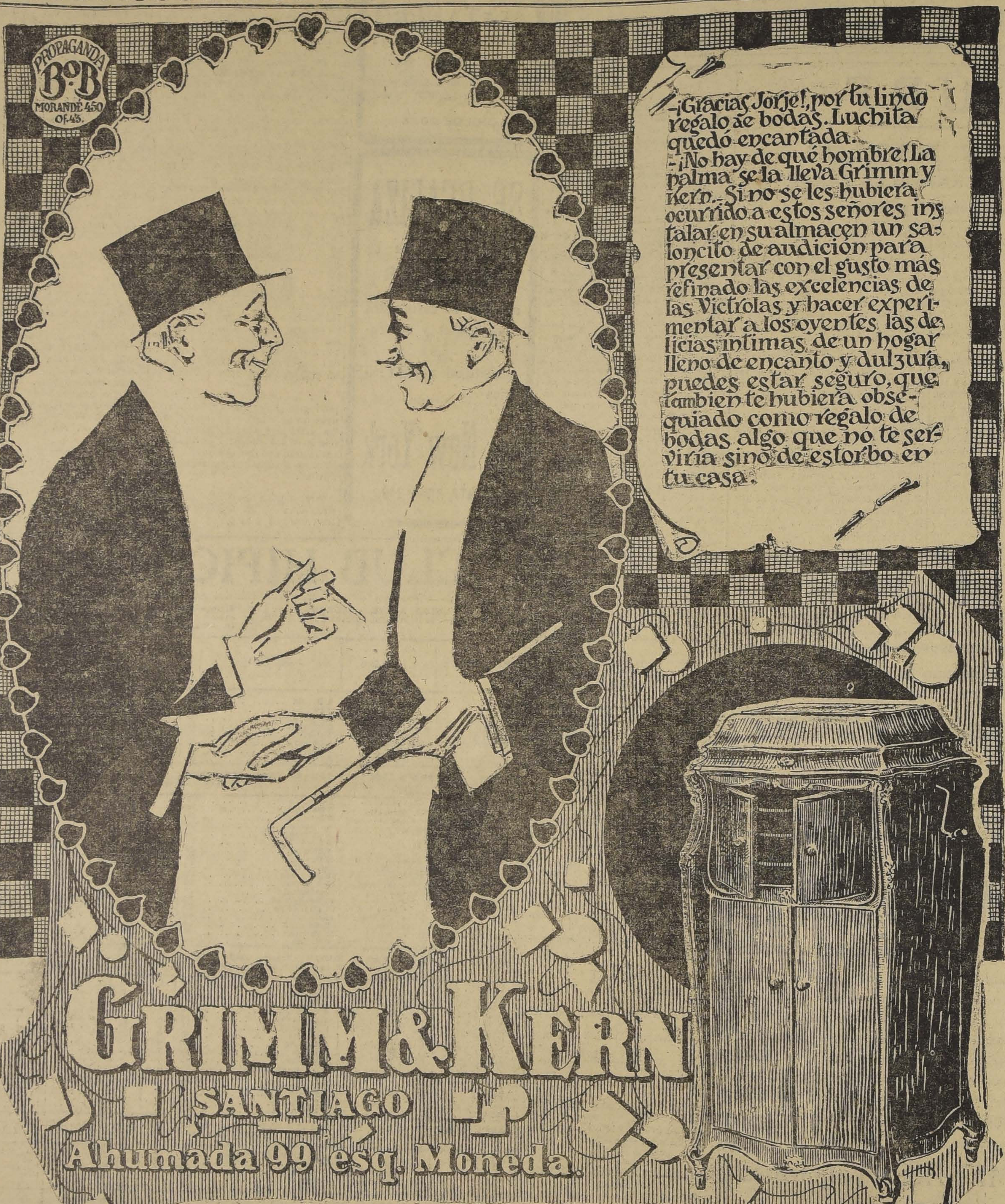

—¡Gracias Jorje!, por tu lindo regalo de bodas. Luchita quedó encantada.

—¡No hay de qué hombre! La palma se la lleva Grimm y Kern. Si no se les hubiera ocurrido a estos señores instalar en su almacen un saloncito de audición para presentar con el gusto más refinado las excelencias de las Victrolas y hacer experimentar a los oyentes las delicias íntimas de un hogar lleno de encanto y dulzura, puedes estar seguro, que tambien te hubiera obsequiado como regalo de bodas algo que no te serviría sino de estorbo en tu casa.

GRIMM & KERN

SANTIAGO

Ahumada 99 esq. Moneda.

Ferrocarril Eléctrico de Santiago a San Bernardo

A fin de dar facilidades a las personas que concurran a la Fiesta de la Raza, que se celebrará el Domingo 12 de Octubre en La Cisterna, la Empresa del Ferrocarril Eléctrico hará un servicio especial de tranvías.

LA EMPRESA.
12-j

Cía DE EMBARQUES Y TRANSPORTES

SOCIEDAD ANONIMA COMERCIAL

BLANCO 1242. — VALPARAISO — CASILLA 1497

EMBARQUES Y DESEMBARQUES

Despachos de Aduana.—Rapidez, atención, economía

DIRECCION TELEGRAFICA: "COEMBAR"

NAFTA "WICO"

PRECIOS DE HOY

Nafta Wico etiq. verde. .	$ 28.90	m/c.
Nafta Wico etiq. amarilla	$ 31.90	m/c.
Parafina caloría de 115°.	$ 24.00	m/c.
Parafina caloría de 150°.	$ 25.30	m/c.

ENTREGADO A DOMICILIO

ORDENES A

West India Oil Cía.

BANDERA 84

Teléf. Ing. 2933; Nac. 79 - Casilla 3315

Señoras, Señoritas

aprovechen la verdadera realización que ofrece la

Peletería Colón

Paletóes de Jersey de seda, Vestidos, Blusas, Medias de seda, etc.

PIELES FINAS A PRECIOS SUMAMENTE BAJOS

Peletería Colón

226 — AHUMADA — 226

Várices

Llagas varicosas, Úlceras, Eczemas varicosos, Flebitis. Desórdenes de la circulación.

Todas estas enfermedades derivan de una engrasación del sistema circulatorio, engrasación que atenúa los movimientos regulares de la sangre y estorba la nutrición de diversos tejidos. En tales condiciones, el

Depurativo Richelet

se recomienda muy particularmente por la acción que ejerce en los vasos y por lo que activa la circulación de la sangre. En seguida, las partes enfermas se descongestionan, los trayectos varicosos se reducen, y los dolores, comezones, sensaciones de pesadez, se transforman en un verdadero bienestar.

Los frascos van acompañados de un folleto explicativo. En todas las buenas farmacias. Laboratorio L. Richelet, de Sedán, 6, rue de Belfort, Bayonne (B.-P.).

VIÑA
LONTUE
De F. J. Correa Errázuriz
FUNDADA EN 1875
UNICO DEPOSITO: DELICIAS 428

Pongo en conocimiento de nuestra clientela que desde esta fecha queda suspendida por seis meses la venta del tipo CABERNET, por no tener todavía la edad requerida la partida que ha de reemplazar a la de 1914, que se agotó.

EL ADMINISTRADOR.

Santiago, Octubre 5 de 1919.

18.j

9. Zig-Zag.	16	62
9. Deutsche Zeitung.	15	83
10. El B. del Turf.	15	62
11. La Unión.	14	85
12. D. Presse.	13	81
13. La Opinión.	13	63

—La posición para el Hipódromo Chile es la siguiente:

	G.	P.
1. La Unión.	16	73
2. La Patrie.	15	78
3. El Mercurio.	14	80
4. Las U. Noticias.	14	75
5. La Nación.	14	71
6. El Derby.	11	71
7. El D. Ilustrado.	9	85
8. Deutsche Zeitung.	9	64
9. El Pronóstico.	8	79
10. El B. del Turf.	8	60

NOTICIAS DIVERSAS

No correrán:

Por diversas causas no correrán esta tarde: en la segunda carrera, Teruca; en la tercera, Fagra; en la cuarta, probablemente Febo; en la quinta, Romanones y Dual, en la sexta, Fraisy; en la septima, Esquila y en la octava Cuncuna.

EL REMATE DE AYER

Ante numerosa concurrencia se efectuó en la tarde de ayer, en el Tattersall del Club Hípico, el remate de los productos del Haras Cunaco, hijos de burgomaster, Lord Bobs y Marte II.

Hé aquí su resultado:

Baylen, por Burgomaster y Pivoine en $ 15,500, al señor Tomás Hurley.

Torelius, por Burgomaster y Marcha en $ 11,200, al señor Humberto Garcés.

Kerensky, por Lord Bobs y Australia en $ 4,600 al señor Pedro J. Medina.

Leoville, por Burgomaster y La Boule en $ 7,200, al señor Luis González.

Mirabeau, por Burgomaster y Terracot, en $ 7,000, al señor J. 2.o Vaccaro.

Martel, por Marte II y Ventimiglia, en $ 3,600 al señor Gabriel Valenzuela.

o Lord Bobs y Marcassitte, en 8 mil 500 pesos al señor Humberto Pérez.

Auvernia, por Marte II y Fulana, en $ 2,200 al señor Enrique López.

Finlandia, por Marte II y Hosanna, en $ 1,900 al señor Joaquín Martínez.

Cantabria, por Lord Bobs y La Haya en $ 2,700, al señor Rudecindo Díaz.

Kalamota, por Burgomaster y Royal Leaf, en $ 4,000 al señor Pedro León.

Provenza, por Marte II y Bárbara en $ 5,100 al señor Roberto Balmaceda.

Tierra Santa, por Marte II y Palestina, en $ 1,300 al señor Raúl Bories.

Dr. PEYROULX Dentista Delicias 215

DEPORTES

FOOTBALL

EL EQUIPO UNIDO DE LA CAPITAL

Los preliminares de hoy para la competencia Van Buren

Liga Nacional contra Liga Santiago, a las 2 P. M.

Badmington de Valparaíso con Santiago National

El gran encuentro del día: Liga Metropolitana contra Asociación Santiago, a las 4.30 P. M.

Estos interesantes encuentros se realizarán en la cancha Independencia N.o 1

Inusitado entusiasmo

Después de una larga gestación, se realizarán en la tarde de hoy, los encuentros preliminares, destinados a conocer al mejor elemento, al que está indicado en las distintas instituciones dirigentes de la capital para formar el equipo unido de esta ciudad que competirá con Valparaíso por la posesión del Escudo Van Buren.

Las dificultades que han debido vencer nuestros dirigentes, dificultades sobre cuyos detalles hemos tenido al corriente a nuestros lectores, han impreso un sello de singular espectación en el ánimo de nuestros aficionados, quienes esperaban con verdadera ansiedad el término de las negociaciones que permitirían presenciar la contienda de hoy, la más otrayente que hasta ahora haya podido desarrollarse entre nosotros.

Nuestro deseo es que el público en general corresponda a los bien inspirados esfuerzos de nuestros dirigentes, que por ningún motivo se altere el giro de fronca armonía que toman las relaciones de colectividades hasta hace poco un tanto alejadas entre sí, que ni la más leve nota discordate se produzca durante estos desafíos, porque la ligereza, el apasionamiento o la incultura de cualquiera de los asistentes al lance, puede dar origen a entorpecimientos que hasta ahora han sido funestísimos para el deporte.

La tribuna oficial

Será ocupada exclusivamente, por los dirigentes de las corporaciones que van a competir, por sus familias y por los redactores de la prensa local.

El primer encuentro

Los combinados de la Liga Santiago y Nacional, llamados por el árbitro señor Alberto Warnken, darán comienzo a la reunión a las 2 P. M., representados por los siguientes conjuntos:

Liga Santiago

Bravo
O. Baeza, J. Espinoza
De la Fuente, A. Baeza, O. Molina
A. Calderón J. Contreras
A. Rojas, N. Díaz, P. Rosales

O

Jorquera Marroquí
S. Soto, A. Ojeda, Herrera
Hidalgo, Acevedo (cap.), Ariztía
Recabarren, Figueroa
Morán

Liga Nacional

Estos equipos jugarán 2 tiempos de media hora cada uno.

"LA RIOJANA"
ESTADO 64-72
Gran Casa Importadora en Alfombras, artículos de tapicería y novedades para señoras, de
MARTINEZ BLANCO Y CIA.
En el glorioso aniversario del descubrimiento de América saluda a su distinguida clientela y al pueblo de Chile.

Badmington de Valparaíso con Santiago National.—Hoy a las 11.25 A. M. llegará a la Estación Mapocho, el equipo del Balmintón de Valparaíso que viene a competir la Copa "El Mercurio" con el Santiago National de esta ciudad.

A pesar de que esta partida también será de media hora por lado, hay bastante interés por presenciarla. Se iniciará a las 3.15 P. M., ante el árbitro señor Andrés Hoyle.

El gran encuentro del día

sin duda alguna que la partida entre los seleccionados de la Liga Metropolitana y de la Asociacion Santiago constituye el gran acontecimiento deportivo no sólo del día sino que de la temporada.

La circunstancia de que la Metropolitana venciera a la Liga de Valparaíso, la que a su vez se anotó un triunfo sobre la Asociación Santiago, ha contribuído en mucho a despertar entre nuestros aficionados un entusiasmo vehemente por presenciar esta brega.

La Metropolitana ha reunido a sus mejores elementos y los ha entrenado cuidadosamente, y la Santiago, por su parte, ha tratado de constituír un elenco genuinamente representativo de sus fuerzas, que, aunque no está tan entrenado merece la confianza del público.

A las 4.30 P. M., el árbitro señor Alex Skewes llamará a los contendores, los que se presentarán en el siguiente orden:

Liga Metropolitana

Crew
H. Silva (cap.)' Del Solar
Barahona, Huneeus, Meza
Prieto, Acuña, Céspedes
Baltra Leiva

O

Pardo Palma
Vera, Torres, Arce
González F., Duarte, Abello (cap.)
Wilke, Casabonne
Gamboa

Asociación Santiago

Figuran como reservas por la Metropolitana, los señores: Cochrane, Godoy, Amaya y Pérez; y por la Santiago, los señores: Montenegro, Adasme, Lanas, Arellano, Cabrera y González (5 de A).)

Por parte de la Santiago, el árbitro será asesorado por el señor Julio Morales.

El árbitro

Don Alex Skewes, presidente de la Asociación de Arbitros de Valparaíso, que dirigirá el partido entre la Metropolitana y la Santiago, será esperado a las 11.25 A. M., de hoy, en la Estación Mapocho, por el señor Alfredo W. Betteley, presidente de la Liga Metropolitana y por el señor Jorge Vial, secretario de la Asociacion Santiago.

Presentamos nuestro saludo al distinguido deportista y en honor a su competencia e imparcialidad, debemos recomendar al público, que se abtenga de comentar en voz alta las decisiones de este funcionario y demás que actúen.

Los jugadores

Se nos pide rogar a los jugadores que intervendrán en estas partidas que se encuentren listos para presentarse al campo de juego a las horas indicadas y especialmente que acaten sin vacilaciones las resoluciones de los árbitros y capitanes respectivos, dos cosas, que no por elementales suelen olvidarse en el calor de la contienda.

Los jugadores de la Asociación Santiago, antes nombrados deberán encontrarse a las nueve de la mañana de hoy, en Bandera 179, con sus útiles de juego, a fin de que en unión del vice-presidente y del tesorero, se dirijan después de almuerzo a la cancha.

Las comisiones

Las comisiones de recepción y control, estarán formada por dirigentes de las Ligas Metropolitana, Santiago y Nacional y de la Asociación Santiago. Esta última estará representada por los señores Aravena, Schmidt, Vial, Ilabaca y Vergara.

Deberán encontrarse a la 1 P. M., en la cancha.

La cancha

Estas partidas, se desarrollarán en la cancha Independencia N.o 1, que la Asociación Santiago posee al extremo oriente de la Avenida Hipódromo Chile.

Conducen a ella los carros Palma N.o 6 y Negrete N.o 29.

HIPODROMO CHILE: 2.as CARRERAS DE PRIMAVERA

DOMINGO 12 DE OCTUBRE 1919

PRIMERA CARRERA A LAS 9 A. M.—Premio ONCON.—Handicap. —Para hacks.—Inscripción: $ 15.—Premios: $ 700 al 1.o

Dueño	Preparador	Nombres	Peso	Edad	Sangre	Padre	Madre	Traje del jinete
R. Pastene	M. A. Benavente	1 Epu Lev	60	4	47/64	Cromwell II	Armada	Azul turquesa, M. y G. blanca
J. Rojas	E. Cifuentes	2 Good Luck	54	E	1/2	Pousse Café	Sin anteced.	Oro, cruz negra, M. y G. oro
J. Donati	A. Cajas	3 Francisca	53	5	3/4	Posseur	Brígida	Lacre, M. verdes, G. amarilla
A. Muñoz	L. A. Reyes	4 Shy	51	4	F	Celso	Batcarolle	Col. y v. p. m. M. col., p. v., G. col.
M. Maldonado	F. Villa	5 Lally	54	5	1/2	Cromwell	Sin anteced.	Am. M. am. y lac. list., G. lacre
S. González	Liguria	6 Canossa	50	3	31/32	Rolando	Bella Lola	Lacre, M. lacres, anillos y G. vd.
Propietario	H. Pérez	7 Desencantada	49	3	F	St. Orodoux	B. Parisienne	Blanco y gran. list., M. y G. gran.
Propietario	M. Rojas S.	8 Belle	49	5	1/2	Presagio	Chilena	Morada, M. y G. verde
A. Allén	L. Devenas	9 General Joffré	48	5	F	Frondeur	Athis	Azul, M. amarillas, G. tricolor
S. Silva	A. Dinama	10 Desolación	47	3	F	Prince Floriz	Gannes	Verde, M. verdes, G. grosella
S. Silva	E. Carvacho	11 Lechón	45	6	3/4	Le Roy d'Is	Cautiva	Verde. M. verdes, braz. sal., G. café
D. de la Cerda	Temuco	12 Silbatina	46	4	F	Lord Atkinson	Arcoia	Azul cruz oro, M. azules, G. azul
M. Avila	U. Chacón	13 Bruselinda	46	5	1/2	Presagio	Sin anteced.	Negro
W. Fariña	J. La Paz	14 Brumita	45	3	3/4	Lovelace	Barricada	Celeste, G. rosada
Propietario	C. A. Gómez	15 Monigote	43	7	1/2	Fatal	Sin anteced.	Verde, M. blancas, G. verde

SEGUNDA CARRERA A LAS 9.30 A. M.—Premio OLD NICK.—Handicap.—Para hacks.—Inscripción: $ 15.—Premio: $ 700 al 1.o—Distancia: 700 metros

Dueño	Preparador	Nombres	Peso	Edad	Sangre	Padre	Madre	Traje del jinete
R. Pastenes	M. A. Benavente	1 Ancatemo	60	4	47/64	Cromwell II	Manfrina	Azul turquesa, M. oro, G. blanca
Propietario	M. Avila	2 Prologo	58	7	5/8	Pousse Café	Alborada	Azul cruz crem. M. az., G. crema
J. Rojas	A. B. C.	3 Angina	57	7	1/2	Almendro	Sin anteced.	Colorado, M. y G. negra
J. Rojas	E. Cifuentes	4 Así sí	56	3	1/2	Flo	Chilena	Oro cruz negra, M. y G. oro
Propietario	U. Verdugo	5 Fibrita	55	5	1/2	Flo	Chilena	Los mismo scon banda
A. Aguilera	E. Segura	6 Mayreno	53	5	1/2	Londres	Sin anteced.	Lacre cruz verde, M. lac., G. verde
A. Zúñiga	H. López	7 Nail	52	4	3/4	Viraró	Quitz	Rosa seca, M. y G. turquesa
U. Bravo	Ensayo	8 Canario	51	4	1/2	Syrio	Chilena	Blanca, M. blancas, G. negra
C. Ruz	L. Araya	9 Elegantón	51	E	1	Pousse Café	Sin antecad.	Lacre, M. y G. morada
R. Amaro	J. A. Soto P.	10 Uros	50	3	F	Olascoaga	Peregrina	Amarilla(M. blancas, G. amarilla
A. Rodríguez	C. Rodríguez C.	11 Lad	48	4	F	Altanero	Hilda	Rosada, M. rosadas y G. rosada
Propietario	M. Vargas	12 Rolandito	48	5	3/4	Rolando	Raining	Granate cruz amar. M. y G. gran.
F. Peralta	Esmeralda	13 Ligua	48	3	3/4	Lys d'Or	Guayaba	Esmeralda, G. rubí
R. Ramírez	J. Ibáñez	14 Burioncillo	46	3	1/2	Scarron	Chilena	Gris perla, M. gris perla, G. lacre
L. Muñoz	R. Moreno	15 Sobastiana	45	6	15/16	Billy Boy	Seabech	Am. M. gr. lis. am. G. negra
M. Pérez	Popeta	16 Cabritilla	40	4	F	Critic	Fortamor	Morada, M. blancas y G. blanca

TERCERA CARRERA A LAS 10 A. M.— Premio ORIENTAL.— Handicap.—Para hacks.— Inscripción: $ 15.—Premio: $ 700 al 1.o— Distancia: 800 metros.

Dueño	Preparador	Nombres	Peso	Edad	Sangre	Padre	Madre	Traje del jinete
U. Bravo	Ensayo	1 Ratón	58	5	1/2	Syrio	Chilena	Blanca, M. blancas, G. negra
V. Fuentes	N.o 13	2 Homicida	56	7	1/2	Dolor	Sin anced.	Blanco y cer. p. mitad, G. cereza
Propietario	E. E. Reyes	3 Juvenil	55	4	1/2	Julio César	Chilena	Lacre y negro por mitad
C. Godoy	H. Godoy	4 Perrito	54	3	1/2	Edecán	Chilena	Blanco cuel. verd., M. y G. color.
S. González	Chacabuco	5 Viñita	53	5	3/4	Rolando	Holanda	Colorada, M. azules, G. blanca
R. Pastenes	A. Tapia del R.	6 Bruno	51	5	1/2	Alanés	Chilena	Negra, M. naranja, G. blanca
Propietario	U. Verdugo	7 Nora	50	E	1/2	E. Novelli	Chilena	Ver. est. rosada, M. ver., G. ros.
Propietario	H. Pérez	8 Tancredo	49	4	F	Jou Jou	Ladera	Lacre y blanca list., M. y G. lacre
E. Collao	F. Bravo	9 Macacho	48	5	7/8	Pick me up	Troika	Blanco, M. negras, G. granate
J. Arluciaga	P. Etchepare	10 Girl	47	4	1/2	Altanero	Sin anteced.	Negro, M. y G. turquesa
L. Aravena	C. Morales	11 Horizonte	46	3	1/2	Etolo	Chilena	Verde cruz neg., M. ver. G. a.
Propietario	J. Rojas	12 Gregorita	45	4	1/3	Vite	Chilena	Az. estr. am., M. azules, G. am.

CUARTA CARRERA A LAS 10.30 H.—Premio ORURO.—Omnium Handicap.—Inscripción: $ 20.—Premios: $ 1,200 al 1.o y 200 al 2.o—Distancia: 900 metros

Dueño	Preparador	Nombres	Peso	Edad	Sangre	Padre	Madre	Traje del jinete
F. Peralta	Esmeralda	1 Baldramina	62	5	F	Barsac	Berta	Esmeralda G. rubí
D. Sandoval	J. Araneda M.	2 Infantita	55	3	F	Barsac	Mi Reina	Oro, M. negras, G. oro
R. Amaro	R. Urgelles	3 Colón	54	4	F	Etolo	Kitty	Solferino cruzado blanco
C. de la Cerda	Temuco	4 Panizo	52	4	7/8	Pirapó	Soberbia	Azul cruz oro, M. y G. azul
A. Huerta	A. Ortega	5 Tamiz	49	4	15/16	Turín	Clorinda	Cáscara, M. guindas, G. cáscara
A. Huerta	José Besa	6 Fagra	48	3	7/8	Alanés	Sfax	Gris perla y oro en rude., G. neg.
Propietario	C. A. Gómez	7 Sally	47	4	3/4	Viraró	Cafeína	Verde, M. blancas, G. verde
R. Ramírez	R. Riofrío	8 Dover	47	3	F	Pioneer	La Gringa	Turquesa
Luis Navarro	Curimón	9 Gracia	46	3	A A	Eclair II	Queen Leaf	Nar. y neg. a cuad., M. nar. G. neg.
V. Fuentes	N.o 13	10 Unxia	44	3	F	Jack's Green	Kitty	Blanco y cer. p. mitad, G. cereza
C. Lacalle	Titán	11 Cadeneta	42	4	7/8	Orán	Skyline	Verde, M. verdes, G. café
M. Ribot	J. Casas R.	12 Farisiana	41	3	1/2	Flo	Chilena	Guinda, cintura y braz. oro, G. g.
J. Arluciaga	I. Guzmán	13 Louvre	40	4	F	Lord Bobs	Atenta	Plomo obscuro, G. lacre.

QUINTA CARRERA A LAS 11 A. M.— Premio NACIONAL (clásico).—Para productos de 3 años y más, nacidos en el país.—Handicap.—Inscripción: $ 75.—Premios: $ 5,000 al 1.o, 500 al 2.o y 250 al 3.o—Distancia: 1,500 metros.

Dueño	Preparador	Nombres	Peso	Edad	Sangre	Padre	Madre	Traje del jinete
R. Amaro	A. Undurraga	1 Matador	63	5	F	L'Aiglon	Amica	Negra, G. blanca
M. Reyes	Los Robles	2 Cautín	60	4	F	Rodilard	Desiree	Oro viejo, puñ. y G. blanca
C. Ruz	Mabille	3 Mary Garden	58	4	F	L'Aiglon	Valement	Bronc., M. solf., braz. bron. G. solf.
M. Cubillos	E. Farque	4 Corchea	56	5	F	Burlesco	Bombonniere	Azul y blanco en rueó., G. azul
E. Reveco	Ag. Echeverría	5 Espartilla	53	3	119/128	Alcázar	Vegoña	Verde braz. lacre, G. negra
R. Díaz	A. Guzmán	6 Pidal	52	4	127/128	Alcázar	Bilz	Acero alam. lacres, G. lacre
R. Díaz	A. Guzmán	7 Romanones	51	4	127/128	Alcázar	Tiara II	Acero, alamares y G. lacre
S. Silva	Los Alamos	8 Duke	51	5	F	Altanero II	Licisca	Blanco y celeste list., G. colorada
S. González	Chacabuco	9 Cultura	51	4	F	Rolando II	Galejade	Colorada, M. azules, G. blanca
S. González	Chacabuco	10 Francina	46	3	F	Rolando II	Galejade	Colorada, M. azules, G. blanca
F. Peralta	Esmeralda	11 Cecilia	50	4	F	Rolando	Donna	Esmeralda, G. rubí
L. A. Benítez	O. Tapia	12 Petardito	48	4	3/4	Rodilard	Djenan	Granate, M. blancas y G. negra
Propietario	U. Silva	13 Guerrita	48	3	F	Jack's Green	Teresa	Lacre, M. lacres, braz. mor. G. mor
J. Méndez F.	Great Seven	14 Après moi	47	5	F	Burlesco	L'Astree	Az. eléc., al. cu. y p. lac. G. lacre
D. Sandoval	S. Urrutia	15 Gran Mogol	47	3	F	Eclair II	Lady Blanca	Azul y blanco listado, G. lacre
R. Cárdenas	R. Cárdenas	16 Sapientia	46	5	F	Olascoaga	Farabutti	Verde, anil. bl., G. neg. borla oro
L. Rojas	Caylloma	17 Berlinicke	45	3	15/16	Hassard	Lady Ivy	Morado obscuro, M. y G. naranja
A. Aguilera	M. Vargas	18 Verdi	44	5	F	Orán	Veronique	Granate, cruz amar., G. granate
C. Godoy	Higinio Godoy	19 Trebizonda	42	3	F	Lord Bobs	Hada	BlBanca, cuello ver., M. y G. col.
A. Muñoz	Cruz de Oro	20 Demanda	40	3	F	Mead	Skyline	Naranja, M. y G. negra

SEXTA CARRERA A LAS 11.30 A. M.—Premio ORION.—1,200 metros.—Omnium. —Handicap. — Inscripción: $ 20.—Premios: $ 1,200 al 1.o y 200 al 2.o

Dueño	Preparador	Nombres	Peso	Edad	Sangre	Padre	Madre	Traje del jinete
V. Fuentes	N.o 13	1 Pisanella	60	6	7/8	St. Avonicus	Vira	Blanco y cer. p. mit., G. cereza
V. Fuentes	N.o 13	2 Corso de Flores	40	5	7/8	Mead	Flor de un Día	Blanco y cer. p. mit., G. cereza
L. Navarro	Indígena	3 Retozona	54	6	1/2	Royal Flight	Sin anteced.	Morada, M. moradas, G. oro
Propietario	M. Araya	4 Tarf	53	5	7/8	Alanés	Sfax	Lac. cruz am., M. am. y G. lacre
R. Amaro	Urbión	5 Cuncuna	52	6	F	Barsac	Argentée	Salmón, M. y G. verde
Propietario	E. Delgado	6 Bow	51	4	F	Altanero II	Vizcacha	Azul, M. acero, G. lacre
Propietario	C. Fuentes	7 Practicanta	50	5	1/2	Posseur	Sin anteced.	Salmón, lun. neg., G. azul
E. Muñoz	L. A. González	8 Florizer	47	6	7/8	Le Roy d'Is	Florida	Oro y negro en ruedas, G. negra
A. Zúñiga	R. Urgelles	9 Furlana	46	4	F	L'Aiglon	Frjcka	Solferino cruzado blanco
C. Lacalle	Titán	10 Niágara	44	4	F	Marte II	Canadá II	Verde, G. café

SEPTIMA CARRERA A LAS 12 H.—Premio OYAMA.— Omnium.— Handicap. — Inscripción: $ 20. — Premios: $ 1,200 al 1.o y 200 al 2.o— Distancia: 900 metros

Dueño	Preparador	Nombres	Peso	Edad	Sangre	Padre	Madre	Traje del jinete
Propietario	S. González	1 Floripina	63	4	7/8	L'Aiglon	Florida	Verde, oro braz. verdes, G. oro
Propietario	J. Ibáñez	2 Memoria	60	6	1/2	Alanés	Sin ateced.	Grisl perla, G. lacre
R. Ramírez	Urbión	3 Compiègne	57	4	F	Marte II	Cortejada	Salumón, M. y G. verde
R. Amaro	L. Schenone	4 Leslo	57	5	3/4	Altanero	Pavía	Cereza, M. y G. azul
F. Peralta	Almendro	5 Rurico	54	6	7/8	Alanés	Rusia	Negra, faja oro, M. y G. oro
P. J. Medina	G. Schlack	6 Pelucón	50	5	F	Pirapó	Alta Gracia	Blanco y negro list., G. blanca
R. Amaro	J. La Paz	7 Calchón	49	3	1/2	Alanés	Sin anteced.	Celeste, G. rosada
C. Lacalle	N.o 13	8 Dual	48	4	15/16	Burlesco	Anunciadora	Blanca y cer. p. mit., G. celeste
V. Fuentes	N.o 13	9 Locura II	47	4	F	Moschion	Folatre	Los mismos con banda
V. Fuentes	V. M. Toledo	10 Caupolicán IV	47	6	F	Oviedo	Realidad	Azul M. verdes, G. lacre
S. Avila	M. Araya	11 Jerez	47	6	3/4	Altanero	Quitz	Lacre, cruz am., G. lacre
Propietario	C. A. Gómez	12 Pasatiempo	46	5	7/8	Miserable	Lagartija II	Verde, M. blancas, G. verde
Propietario								

ATLETISMO

EL GRAN TORNEO ELIMINATORIO

Se inició con todo éxito en la tarde de ayer

Durante el día de hoy se pondrá término al programa

Las pruebas se desarrollan en el Estadio de Los Leones

En la tarde de ayer se inició, en el Estadio de Los Leones, el torneo eliminatorio organizado por la Asociación Atlética de Santiago para elegir al grupo de atletas que defenderán los colores de la capicional de Atletismo qu seeeta;o tal en el gran Campeonato Nacional de Atletismo que se realizará durante los días 8 y 9 de Noviembre próximo en Valparaíso.

Las canchas de Los Leones se vieron ayer muy concurridas por los numerosos atletas que aspiran a formar en el número de los elegidos y no escaso público los estimuló con sus aplausos.

Las pruebas anunciadas para ayer fueron disputadas con todo entusiasmo y éxito. En este caso se encuentra especialmente la carrera de 5,000 metros, que se inició con un fuerte tren encabezado por Calderón, obligando a emplearse seriamente a nuestro campeón nacional Jorquera. El recomendable corredor Guajardo se impuso en los tramos finales rematando 2.o, precedido de Jorquera. Calderón ocupó el tercer lugar.

Las pruebas que se desarrollarán desde hoy a las 9 de la mañana para continuar en la tarde, en el mismo Estadio de Los Leones, se sobreponen en interés a las que se realizaron ayer.

Muy justificado, es, por lo tanto, el interés que existe por presenciarlas.

Por falta absoluta de espacio nos limitamos a consignar a continuación los resultados generales de la reunión de ayer:

Series 100 metros.

1.a serie.—1.o Arturo Jaras, 2.o Egidio Figueroa.

Tiempo: 11.2|5.

2.a serie.—1.o Roberto Lecaros, 2.o Ricardo Müller.

Lanzamiento de la bala.

1.o Héctor Orrego.
2.o Enrique Cortese.
3.o Héctor Benaprés.

Distancia: 100 metros 39 centímetros.

1,500 metros marcha.

1.o Juan Jorquera.
2.o Enrique Calderón.
3.o Oscar Guajardo.

Tiempo: 4 minutos 28 segundos

Series de 200 metros vallas.

Primera serie:
1.o Julio Killian.
2.o Alberto Asenjo.
Tiempo: 28.4|5.

Segunda serie:
1.o Adolfo Reccius.
2.o Ernesto Goycolea.
Tiempo: 28.2|5.

5.000 metros planos.

1.o Juan Jorquera.
2.o Oscar Guajardo.
3.o Enrique Calderón.

Tiempo: 16 minutos 22.3|5 segundos.

Salto largo sin impulso.

1.o Héctor Orrego.
2.o Heriberto Stange.
3.o Juan Benavides.

Distancia: 2 metros 93.1|2 centímetros.

400 metros planos

1.o Gavino Reginato.
2.o Carlos Escobar.
3.o Raúl Slater.
Tiempo: 55.1|5.

Lanzamiento del Martillo.

1.o Humberto Gazmuri,
2.o Julio Killian.
3.o Ongolmo Vera.

Distancia: 29 metros 63 centímetros.

Fábrica Nacional
DE CLAVOS Y PUNTAS DE ALAMBRE
CALLE ANDES 3563. — TELEFONO 1, YUNGAY
Surtido completo en clavos redondos y cuadrados.
CONSULTEN PRECIOS POR:
CLAVOS PARA ZAPATEROS.
CLAVOS PARA ZUNCHOS Y PLANCHAS DE ZINC.
PUNTAS PARA MOLDURAS Y DOBLE PUNTAS.
PUNTAS PARA TONELES.
CLAVOS PARA ASEGURAR RIELES LIVIANOS.
Clavos Gemales de alambre de acero de ¼".
CONSTRUCTORES: El clavo de alambre cuadrado es más barato y resistente que el de fierro.
Un kilo de clavos de alambre de 4" contiene 75 clavos el de fierro solamente 52.

MUEBLES
REALIZA
a precio de costo, para comerciantes y particulares.
La New York
342 -SANTA ROSA- 342
Visite Ud esta Fábrica

El Gran REMEDIO UNIVERSAL
Nitro Ozona, Lowe-Weissllog, el único comprobado por medio de la radiografía, que cura la tuberculosis (tisis). Pruebas a la vista. Afamado desde 1887. Cura radicalmente: cáncer, gangrenas, sífilis, enfermedades hígado, riñones, del estómago, pulmones, bronquitis, faringitis, asmas, hipertrofia, diabetes, albuminaria, reumatismo, hidropesía, obesidad, raquitismo, epilepsia, apoplegía, anemia catarro intestinal, disentería, apendicitis, peritonitis, almorranas, fístulas, furunculosis, heridas, úlceras, tumores, contusiones, quemaduras, picaduras venenosas enfermedades piel, sangre, enfermedades secretas. Prodigioso en aneurisma, en enfermedades del corazón, cerebro, vista, espina dorsal, etc. Viruela, peste negra, hemorragia, peste bubónica, tifo, pestes y fiebres en general, son vencidas a las pocas horas, con repetidos lavados intestinales y tomas. Igual tratamiento para demás enfermedades. Catecismo Nitro-Ozona, consúltelo todo enfermo, sea cuál fuere el mal, encontrará el medio seguro de sanar radicalmente. Remítolo gratis a quien lo pida.
LUIS LOWE,
Casilla 832.—Claras 149.—Santiago. — Droguería Daube y Boticas principales

CASTAÑAS
Por mayor:
ROSAS 2437
12-

BOX

ASOCIACION DE CENTROS DE BOX.—Las peleas de hoy.—En el local del Gimnasio del señor Benjamin Tallman, Libertad casi esquina de Rosas, se llevarán a efecto hoy, a las 9.30 P. M., interesantes peleas, que la Asociación ha dedicado en honor de la Colonia Española.

El program es el siguiente:

1.o Obertura por la banda.

2.o Pelea a 4 rounds entre el segundo campeón peso gallo de la Asociación señor Segundo Huerta y el segundo campeón de peso mosca de la Asociación señor Augusto Mery. Premio una medalla de oro y plata.

3.o Pelea a 4 rounds entre los pugilistas Carlos Jara y Jorge López. Premio una medalla de oro y plata.

4.o Entrega de un diploma de honor, al señor Ventura Debezzi.

5.o Pelea a 10 rounds (revancha) entre los conocidos pugilistas señores Luis Vidal y Juan Cáceres, premio una medalla de oro.

Las entradas se expenden en la Fábrica de Cigarros "La Intimidad" Rosas 2789. Plaza Yungay.

GIMNASIO NOVELLA.—Se pone en conocimiento de los alumnos pertenecientes a este gimnasio, que las clases interrumpidas por motivo de cambio de local empezarán desde el Lunes 13 del presente mes a la hora de costumbre en calle Claras 161.

La inauguración de este nuevo local se verificará el 19 del presente mes, a las 9.30 P. M., con un interesante programa boxeril.

INFORMACIONES COMERCIALES, INDUSTRIALES Y AGRICOLAS

CAMBIO

BANCARIO	11 25|32
COMERCIAL	11 27|32

EQUIVALENCIAS DEL CAMBIO BANCARIO

1 LIBRA VALE	$ 20.37.13
1 DOLAR	4.91 ½
1 FRANCO	0.57.88
1 LIRA	0.50.95
1 PESETA	0.93.45
1 NAC. ARGENTINO	2.09 ¼

PREMIO DEL ORO: 75.50 o|o

VALOR DEL PESO ORO DE 18 d.

Al cambio bancario de 11 25|32, un peso oro de 18 peniques vale $ 1.52.73.

Como el recargo comercial es de 75.50 por ciento, hay una diferencia de 23.72 o|o.

Los Bancos que se expresan han fijado los cambios siguientes:

Banco de Chile

Plazas	90 d|v.	A la vista
Londres	11 25|32	11 21|32
Paris	1.72 3|4	1.71
N. York		4.91 1|2
Italia	1.96 1|4	1.99 1|4
España	1.07	1.05 3|4
Argentina		2.09 1|4

Banco de Londres y Río de la Plata

Plazas	90 d|v.	A la vista
Londres	11 25|32	11 5|8
Paris	1.71 3|4	1.69 3|4
Amberes		1.66
N. York		4.93 1|4
España		1.03 1|4
Italia		1.94 1|2
Brasil		11 19|32
Uruguay		5.17 3|4
Argentina		2.11
Berlin		4.90
Suiza		1.10 1|4
Syria		11 19|32
Portugal		11 19|32
Perú		11 19|32
Panamá		11 19|32

Banco Español de Chile

Plazas	90 d|v.	A la vista
Londres	11 25|32	11 19|32
Libra vale	$ 20.37.—	$ 20.70.—
Peseta	$ 0.93.45	$ 0.94.56
Franco	$ 0.57.88	$ 0.58.47
Dólar		$ 4.91 ¼

BOLSA DE COMERCIO

MOVIMIENTO

De apreciable importancia resultó el movimiento anotado ayer en la única rueda del mercado bursátil.

Se operó con interés y en forma variada, habiendo figurado en la pizarra transacciones en 14 títulos de sociedad y 1 en bonos hipotecarios.

Como la mayor parte de los días, se vió mayor interés por operar en papeles mineros y salitreros, haciéndose en los primeros importantes transacciones en Curanilahue, Caylloma, Vacas, y Domeyko; además de Antequera, Demasías y Disputadas. En salitres se hicieron ventas de consideración en Antofagasta y una operación en La Unión. Los seguros y ganaderos estuvieron paralizados. Las Viña fueron las únicas que se movieron en industriales y los Bancos de Chile, Francés e Hipotecario Nacional en bancarios.

El mercado en bonos estuvo inactivo, anotándose una venta de Caja 8o|o-1o|o.

TITULOS QUE SUBIERON

Chile, de 248 a 252.
Francés, de 72 a 73.
Hip. Nac., de 81 a 85.
Caylloma, de 25 1|2 a 27 1|4.
Colquiri, de 4 a 4 1|4.
Domeyko, de 29 1|2 a 31.
Gatico, de 42 a 43 1|2.
Oruro, de 43 a 44 1|2.
Vacas, de 11 1|8 a 11 1|2.
Antofagasta, de 214 a 218.
Penco, de 218 a 219.
Viña, de 149 1|2 a 150 1|2.

TITULOS QUE BAJARON

Italiano, de 8 1|2 a 7 3|4.
Curanilahue, de 360 a 359.
Huanuni, de 137 1|2 a 129.
Llallagua, de 419 a 416.
Oploca, de 208 a 205.
Malvoa, de 40 a 38 1|2.
Vapores, de 391 1|2 a 390.

TENDENCIA

De 19 fluctuaciones en acciones, 12 fueron de alza y 7 de baja; acusando el mercado sostenimiento en estos valores y en bonos el mercado, si no firme, manteniendo los vendedores las cotizaciones anteriores.

TRANSACCIONES OFERTAS, DEMANDAS Y ULTIMAS COTIZACIONES

Bonos

Caja Hipotecaria 8o|o-1o|o—Transacción a 103 1|4, quedando vendedor a 103 3|8. Cierran a última hora con vendedor a 103 1|4.

Caja Hipotecaria 7o|o-1o|o— Comprador a 100.

Banco Hip. 7o|o-1o|o — Vendedores a 99 1|2.

Acciones bancarias

Banco de Chile. — Transacciones a 250 y 252, quedando comprador a 250 y vendedor a 252.

Nacional. — Vendedor a 70 al contado.

Francés. — Transacción a 73, precio al cual quedó comprador.

Italiano. — A 7 3|4 se vió interés por vender.

Hipotecario Nacional. — Transacción a 85.

Sociedades Mineras

Llallagua. — En rueda estuvieron paralizadas, cerrando a última hora con comprador a 414 y vendedor a 416 para Noviembre 6.

Oploca. — A 205 se ofreció vender para Noviembre 6.

Totoral. — Transacción a 42 al contado y al mismo precio para Noviembre 6, quedando comprador a este precio y vendedor a 42 1|2 para la última fecha.

Oruro. — Comprador a 44 para Octubre 23. Cierran a última hora con comprador a 44 1|2 para Noviembre 6.

Curanilahue.— Transacción a 363, 360 y 358, para Noviembre 6, quedando comprador a 358 1|2 para esta fecha. Cierran a última hora con transacción y vendedor a 359 para Noviembre 6.

Lota y Coronel. — Interés por comprar a 271 al contado.

Colquiri. — A 4 1|2 se vió interés por comprar.

Caylloma.— Transacción para Octubre 23 a 26 y para Noviembre 6 a 25 1|2, 25 3|4, 26 1|4, 26 1|2 y 27, quedando vendedor a este último precio para Noviembre 6. Cierran a última hora con transacción y comprador a 27 1|4 para Noviembre 6 y vendedor a 27 1|2 para dicha fecha.

Gatico. — Cierran a última hora con transacción y vendedor a 43 1|2 y comprador a 43 para Noviembre 6.

Vacas. — Transacción a 12 1|2 al contado y a 12 1|2, 12 1|4, y 12 para Noviembre 6, quedando comprador a 11 1|2 para Noviembre 6 y vendedor al mismo precio para Octubre 23. Cierran a última hora con comprador a 11 y vendedor a 11 1|2 para Noviembre 6.

Antequera. — Transacción a 4 1|2 para Noviembre 6, quedando vendedor a 4 3|4 para esta misma fecha.

Domeyko. — Transacción a 30 para Octubre 23 y a 30 1|2 para Noviembre 6, quedando comprador a 30 para esta última fecha. Cierran a última hora con comprador a 31 para Noviembre 6.

Demasías. — Transacción a 32 para Noviembre 6, precio al cual quedó comprador para esta fecha. Cierran a última hora con comprador a 32 para Octubre 23.

Santa Rita. — Comprador a 14 1|2 para Noviembre 6. Cierran a última hora con comprador al mismo precio para Octubre 23.

Disputada. — Transacción a 24 para Noviembre 6.

Huanuni. — Cierran a última hora con transacción y vendedor a 129 para Noviembre 6 y comprador a 127 para Octubre 23.

Sociedades Salitreras

Antofagasta. — Transacciones a 215, 217, 218 1|2 y 220 para Noviembre 6, quedando vendedor a 219 y medio para esta fecha. Cierra a última hora con transacción y comprador a 218 para esta misma fecha.

La Unión. — Transacción a 20 al contado, quedando vendedor a este precio para Noviembre 6.

Alianza de Taltal. — Cierran a última hora con comprador a 5 al contado.

Sociedades ganaderas

Tierra del Fuego. — Cierran a última hora con vendedor a 107 al contado.

Sociedades industriales

Gas de Santiago.— A 111 hoy vendedor.

Electricidad Industrial. — Comprador a 120 para Noviembre 6.

Viña. — Transacción a 150 1|2 para Octubre 23 y 149 1|2, 150 1|2 y 151 para Noviembre 6, quedando vendedor a 150 1|2 para esta última fecha.

Penco. — A 219 se pidieron para Noviembre 6.

Cervecerías Unidas. — Vendedor a 425.

Cemento Melón. — Vendedor a 107 para Noviembre 6. Cierran a última hora con vendedor a 106 para la fecha indicada.

Vapores. — Vendedor a 90 al contado.

Chilena de Fósforos. — Comprador a 290.

Malvoa. — Cierran a última hora con vendedor a 38 1|2 para Octubre 23.

Telégrafo Comercial. — Cierran a última hora con vendedor a 52 al contado.

BOLSA DE CORREDORES DE VALPARAISO

Unica rueda

Llallagua Comp. Mala 409.
Id. Vend. id. 410.
Gatico Comp. id. 42.
Id. Vend. id. 43.
Oruro id. id. 45.
Caylloma Comp. id. 24 1|2.
Vacas id. id. 10 1|2.
San Bartolo Vend. id. 79.
Santa Rita Comp. id. 14.
Antofagasta Vend. id. 213 1|2.
Loa Comp. id. 80.
Lag. Blanca id. id. 118.
Vapores Vend. id. 290.

LETRAS

Vend. 11 13|16.
Comp. 11 27|32.

LETRAS POR ORO

Vend. 20 9|16.

ORO

Vend. 75.80.
Comp. 75.50.

REVISTA SEMANAL

EL MERCADO DE VALORES

Una de las semanas más activas de la Bolsa, fué la que terminó ayer en el Mercado de Valores, desarrollándose durante la totalidad de los días un extraordinario movimiento de acciones, cuyas fluctuaciones se detallan en la nómina que va a continuación.

Los papeles mineros y salitreros fueron los que absorvieron la mayor parte del movimiento habido, acusando estos valores alza de consideración en su mayoría contra leves y contados descensos, no dejando durante el trascurso de la semana de sufrir alternativas en su precio, muchos de ellos, de alzas y bajas de consideración. Se hicieron notar por el gran avance experimentado, las acciones de Cayllomas, Curanilahues, Domeykos, Gatico, Oruro, Schwager, Totora., Vacas, Demasías y Antequeras, contra los descensos de Huanuni, Oploca y Santa Rita. En los Salitreros la totalidad de los títulos cerraron de alza.

Las transacciones anotadas en títulos bancarios fueron de regular monto, ganando en su precio la mayoría de ellos.

Las acciones de sociedades ganaderas se vieron abatidas en sus transacciones contra alzas en sus cotizaciones, figurando en el detalle que va a continuación el avance de los Anglo Chilian y de los Tierra del Fuego.

Fuera de los Nacional y Seguros que avanzaron 80 puntos, los demás se vieron sin interés.

No carecieron de importancia las transacciones registradas de Industriales, haciéndose grandes ventas de Cemento Melón, Malvoa y Viñas, que como la mayoría de las valores de sociedades cierran de alza.

Menos que regular fué el movimiento desarrollado en bonos, sosteniendo sus precios la mayoría contra tres bajas e igual número de alza.

ACCIONES QUE SUBIERON

Bancos

Chile, de 248 a 252.
Francés, de 70 a 73.
Nacional, de 65 a 70.
Santiago, de 170 a 171.

Mineras

Antequera, de 3 1|4 a 4 1|2.
Caylloma, de 18 5|8 a 27 1|4.
Colquiri, de 4 a 4 1|4.
Curanilahue, de 300 a 359.
Domeyko, de 19 3|4 a 31.
Disputada, de 23 a 24.
Gatico, de 37 3|4 a 43 1|2.
Llallagua, de 415 a 416.
Lota y Coronel, de 271 a 272.
Monte Blanco, de 12 a 14.
Oruro, de 33 3|4 a 44 1|2.
Schwager, de 1,370 a 1,600.
Totoral, de 33 1|2 a 42.
Vacas, de 9 1|2 a 11 1|2.
Demasías, de 26 a 32.

Salitreros

Agua Santa, de 144 a 155.
Antofagasta, de 181 a 218.
Boquete, de 60 a 61 1|2.
Lastenia, de 54 a 56 1|2.
La Unión, de 13 a 20.
Loa, de 73 1|2 a 80.

Arriendo dos Departamentos

UNO DE CINCO OFICINAS Y OTRO DE DOS OFICINAS,

a profesionales o representantes de casas comerciales, con todas las comodidades de las construcciones modernas, en los altos de la

Galería Protección Mutua

MORANDE 450

TRATAR CON ARMANDO OYANEDER Z., OFICINA 9

12-1

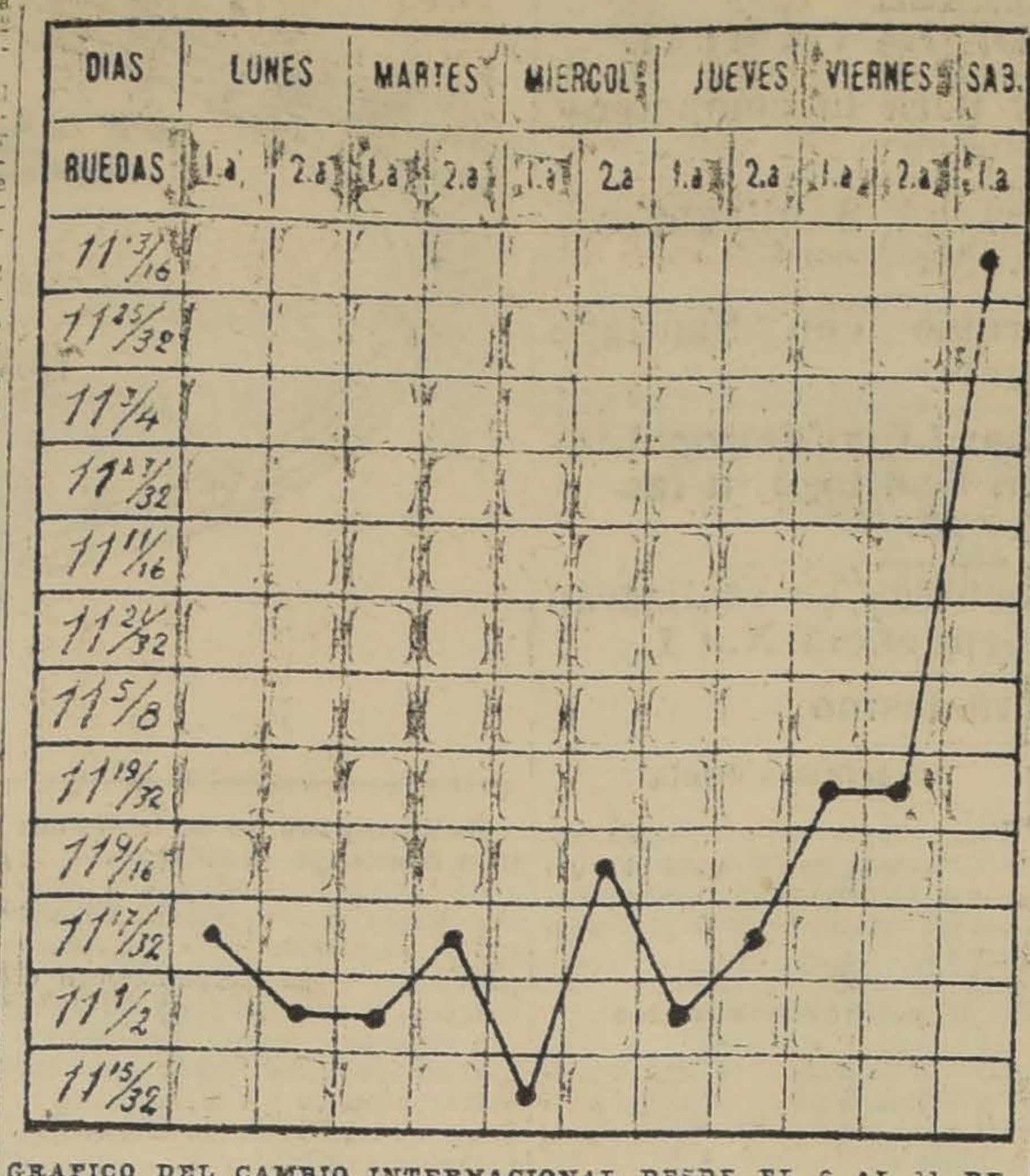

GRAFICO DEL CAMBIO INTERNACIONAL DESDE EL 6 AL 11 DE OCTUBRE DE 1919

Ganaderos

Anglo Ch. Past., de 13 a 13 1|2.
Tierra del Fuego, de 102 1|2 a 106.

Seguros

La Nacional, de 820 a 900.

Industriales

Cemento Melón, de 101 a 106.
Cerv. Unidas, de 393 a 430.
Gas de Santiago, de 110 a 111.
Malvos, de 81 1|2 a 88 1|2.
Feleg. Com., de 51 a 52.
Viña, de 144 1|2 a 150 1|2.

ACCIONES QUE BAJARON

Bancos

Español, de 201 a 200.
Hip. Nac., de 94 a 85.
Italiano, de 8 3|4 a 7 3|4.

Mineras

Huanuni, de 183 1|2 a 129.
Oploca, de 208 a 205.
Santa Rita, de 15 1|2 a 15.

Industriales

Penco, de 220 1|2 a 219.
San Bernardo, de 126 a 117.
Vapores, de 298 a 290.
Vidrios, de 315 a 306.

BONOS QUE SUBIERON

Caja 6-1, de 92 3|4 a 93 1|4.
Garantizador 8, 89 1|2 a 90 1|2.
Hip. 7-2, de 99 a 99 1|2.

BONOS QUE BAJARON

Hip. 7-1, de 99 a 98 1|2.
Hip. 8-1, de 101 1|4 a 101.
Hip. 8-2, de 100 3|4 a 100 1|2.

TENDENCIA

Por el detalle anterior se verá que una mayoría abrumadora de títulos de sociedades han mejorado su precio con relación al cierre de la semana pasada, acusando el mercado firmeza en la mayoría de los valores y en bonos el mercado se ha visto sostenido.

EL ORO DE 18 d EN LA SEMANA

Precio de cierre de vendedores y compradores en la 2.a rueda de los días de la semana

Lunes, vendedores a 76.50, compradores a 76.

Martes, vendedores a 76, compradores a 75.80.

Miércoles, vendedores a 76, compradores a 75.50.

Jueves, vendedores a 77, compradores a 76.80.

Viernes, vendedores a 77.30, compradores a 77.20.

Sábado, compradores a 75.80, vendedores a 75.60.

EL ESTAÑO EN LA SEMANA

El Viernes pasado cerró este metal a £ 278 al contado y £ 276.5.0 a plazo.

El Lunes subió £ 4.15.0 al contado y £ 5.15.0 a plazo.

El Martes bajó £ 0.15.0 al contado y subió £ 0.10.0 a plazo.

El Miércoles bajó £ 1.0.0 al contado y bajó £ 0.15.0 a plazo.

El Jueves no vino al contado y subió £ 0.5.0 a plazo.

El Viernes no se recibió cotización.

Por el detalle anterior se verá que el estaño durante la semana subió £ 3.0.0 al contado y £ 5.15.0 a plazo. Cerrando a £ 282 a plazo.

EL COBRE STANDARD EN LA SEMANA

El Viernes pasado cerró a £ 103.5 al contado y £ 101.15 a plazo.

El Lunes subió £ 0.15.0 al contado y £ 1.5.0 a plazo.

El Martes bajó 0.5.0 al contado y no vino a plazo.

El Miércoles no vino al contado y subió £ 0.5.0 a plazo.

El Jueves subió £ 0.5.0 al contado y £ 0.10.0 a plazo.

Por lo que se verá que el cobre Standard subió £ 0.15.0 al contado y £ 2.0.0 a plazo. Cerrando a £ 104 al contado y £ 103.15 a plazo.

ACCIONES Y BONOS

Ultimas cotizaciones

	Pagados	Precios	
BANCOS			
Banco de Chile	$ 100	252	v.
Español de Chile	$ 100	200	v.
Gar. de Valores	$ 100	27	v.
Francés de Chile	$ 50	73	c.
Hip. de Chile	$ 200	300	v.
Hip. Nacional	$ 50	85	tr.
Hip. Valparaíso	$ 100	135	c.
Italiano	$ 20	7¾	v.
Nacional	$ 40	70	v.
Popular	$ 100	128	c.
Talca	$ 100	155	tr.
Santiago	$ 100	171	c.
Ind. y Comercio	$ 20	30	c.
SOCIEDADES MINERAS			
Antequera	sh. 4	4½	tr.
Caylloma (pl.)	sh. 5	27¼	c.
Carb. de Coronel	1	6½	c.
Colquirí (est.)	$ 1	4¼	c.
Chañarcillo	£ 1	120	c.
Curanilahue (ca.)	$ 200	359	v.
Domeyko (cob.)	$ 5	31	c.
Disputada (cob.)	$ 25	24	tr.
Fortuna C. (est.)	$ 10	15	tr.
Gatico (cobre)	£ 1	43½	v.
Huanuni	£ 1	129	v.
Llallagua (est.)	£ 1	416	v.
Lota y Co. (car.)	$ 20 oro	272	c.
Máfil (cap.)	£ 1	203	c.
Monte Bco. (est.)	$ 1	14	c.
Oruro (est.)	$ 20	44½	c.
Oploca	£ 1	205	v.
Pintados (s. no.)	$ 38	7¾	v.
Pod. de Coll. (c.)	£ 5	36	v.
S. Bartolo (cobre)	£ 20	78	v.
S. J. Oruro (est.)	£ 1	2½	c.
Santa Rita	$ 5	15	c.
Schwager (ca.)	£ 5	1600	c.
Taltal (plata)	$ 10	11	c.
Totoral (est.)	$ 10	42	c.
Vacas (oro)	$ 5	11½	v.
SOCIEDADES SALITRERAS			
Agua Santa	£ 5	155	c.
Antofagasta	£ 5	218	c.
Boquete	£ 5	61½	tr.
Castilla	$ 20	10	tr.
Lastenia	£ 1	56½	c.
La Unión	£ 20	20	v.
Loa	£ 1	80	c.
Perseverancia	$ 20	20	c.
GANADERAS Y AGRICOLAS			
Anglo Ch. Past.	£ 5	13½	c.
Aysen	£ 1	82	c.
Chile-Argentina	£ 1	10¼	tr.
Gente Grande	£ 1	110	v.
Laguna Blanca	£ 1	120	tr.
Rupanco	$ 20	53	c.
Tierra del Fuego	£ 1	106	v.
Vallenar	$ 20	62	v.
COMPAÑIAS DE SEGUROS			
La Alemana	$ 125	305	c.
La Alianza Ch.	$ 25	70	c.
La Americana	$ 100	350	tr.
La América	$ 25	90	c.
Araucanía	$ 25	56½	tr.
La Anglo Chilena	$ 25	97½	c.
La Central	$ 25	60	tr.
La Chilena C.	$ 25	85	c.
La Comercial	$ 15	215	c.
La Española	$ 100	330	c.
La Francesa	$ 50	195	c.
La Franco Ch.	$ 25	52	c.
Germania	$ 25	65	c.
La Iberia	$ 62½	109½	tr.
La Industrial	$ 25	47	tr.
La Internacional	$ 35	180	tr.
La Italia	$ 100	400	c.
La Mapocho	$ 60	200	c.
La Nacional	$ 25	900	v.
Nueva España	$ 75	180	c.
La Protectora	$ 35	300	c.
La Santiago	$ 50	319	c.
La U. Nacional	$ 60	100	c.
La Unión Chilena	$ 50	740	tr.
SOCIEDADES INDUSTRIALES			
Am. Shoe Fact.	$ 100	100	v.
Austral de Mad.	£ 1	1¼	c.
Buques y Mad.	$ 50	65	tr.
Catres	$ 100	76	tr.
Cemento Melón	£ 1	106	v.
Cerv. Unidas	$ 100	430	c.
Diques	$ 100	330	c.
Chiclayo (azu.)	£ 1	20	c.
Electricidad	£ 1	121	c.
El Globo	$ 100	95	c.
Feria Izquierdo	$ 100	111½	tr.
Gas Valparaíso	$ 50	120	tr.
Gas Santiago	$ 50	111	v.
Industrial	$ 60	290	tr.
Laboratorio Chile	$ 25	90	tr.
Malvoa	$ 20	38½	v.
M. de la Vega	$ 100	100	tr.
Penco (R. de A.)	£ 1	219	c.
Sal P. de Lobos	$ 60	145	c.
San Bern. (F. E.)	$ 100	117	v.
San Martín (FT)	£ 1	1	v.
Tabacos	$ 60	94	c.
Tattersall	$ 100	167	c.
Tejidos Santiago	$ 100	400	tr.
Teléf. Comercial	$ 25	52	tr.
Teléf. Nacional	$ 10	15	v.
Transp. Unidos	$ 50	40	v.
Vapores S. A.	$ 25 oro	290	v.
Vidrios	$ 100	306	v.
V. del Mar. R. A.	£ 1	150½	v.
Volcán	$ 50	97	tr.
SOCIEDADES DIVERSAS			
B. de C. de S.	$ 1250	$ 200000	tr.
B. de C. de V.	$ 5000	$ 260000	c.
Club Hípico	$ 500	11000	c.
Créd. y Cons.	50	7½	tr.
Hip. Chile	$ 500	1000	tr.
BONOS			
C. 5 en £ (31 Ma. y 30 Se.)		91	c.
Caja 6-1 (30 Ab. y 31 Dic.)		93¾	tr.
Caja 6-2 (30 Ab. y 31 Dic.)		93	tr.
Caja 7-1 (15 En. y 15 Ju.)		100	c.
Caja 7-2 (15 En. y 15 Ju.)		100¾	tr.
Caja 8-2 (30 Ju. y 31 Dic.)		103	tr.
Caja 8-1 (30 Ju. y 31 Dic.)		103¼	v.
Gar. 8 (30 Ju. y 31 Dic.)		90½	v.
Gar. 6 (30 Ju. y 31 Dic.)		90	c.
Gar. 7 (30 Ju. y 31 Dic.)		86	tr.
Hip. 7-1 (31 Ma. y 30 Se.)		98½	v.
Hip. 6-2 (31 Ma. y 30 Se.)		90	c.
Hip. 7-1 (31 Ma. y 30 Se.)		100	c.
Hip. 7-2 (31 Ma. y 30 Se.)		99½	c.
Hip. 8-1 (31 Ma. y 30 Se.)		101	c.
Hip. 8-2 (31 Ma. y 30 Se.)		100½	v.
Hip. V (31 Ma. y 30 Se.)		109	tr.
Municip. Priv. Dic. 8		101½	c.

BOLSA DE PRODUCTOS

SANTIAGO

Operaciones efectuadas en la rueda de hoy.—Todos los precios son por quintal métrico, con saco, salvo estipulación contraria

Ofertas y demandas

Cebada.—Comprador de forrajera próxima cosecha, a $ 32, Alameda.

Frejoles.—Vendedor de caballeros, Octubre, a $ 55, Santiago.

Vendedor de coscorrones, a $ 50, Santiago.

Papas.—Vendedor de amarillas Estas, a $ 23.50, bodega Santiago.

Vendedor de semillón de los Canales, a $ 22.50, bodega Santiago.

Harina.—Comprador de harina candeal 1.a clase, a $ 24.50, Santiago.

Sacos.—Vendedor de fardos cebaderos, a $ 1.30, oro, con 5 por ciento, Valparaíso.

Transacciones registradas

Cebada.—220 sacos de forrajera, lista, a $ 28, Bellavista.

Frejoles.—400 quintales de bayos chicos, a $ 60, Curicó.

Lana.—50 quintales métricos de lana, Octubre, a $ 165 los 46 kilos, Santiago.

Trigo centro

Vendedor próxima cosecha, a $ 35, con saco.

Santiago, 11 de Oct. de 1919.

EL SECRETARIO.

FERIA

— DE —

Productos Agrícolas

— DE —

LARRAIN OLAVARRIA y Cia

Matucana N.o 10

REMATES TODOS LOS MARTES CON TODA CLASE DE PRODUCTOS AGRICOLAS

Carga por carros completos al Desvío Banco de la República. Sobornal: Alameda.

Correspondencia:

Casilla 913

MERCADO DE METALES

Cobre

La cotización del cobre, en Londres, el día 9, fué de 103.15.

La cotización de plaza se como sigue, por quintal métrico, entregado a bordo:

Cobre en barra 178.20.
Ejes, de 50 o|o, 73.36.
Escala, 173.
Mineral, de 10 o|o, 9.18.
Escala, 101.34.
Cambio comercial, 11 19|32.

Plata

La cotización de la plata en Londres, el día 9, fué de 55 1|4 por onza.

Plata en barra, a bordo, 30.40.

Salitre

Cotizamos el quintal:
95 o|o, inmediato, a 9.04.
96 o|o y 1 o|o, a 9.06.

Carbón

Cotizamos el carbón de piedra extranjero, por tonelada:
Cardiff Steam, nominal.
West Hartley, id. nominal.
Nacional, 90.95.
Americano, costa este, 106.6.
Australiano, 100.105.
Según puertos, marcas y fechas de entrega.

JACKSON y Cía.

FRUTOS DEL PAIS

COTIZACION SEMANAL DE URETA Y Cía.

Agentes comisionistas.— Agustinas 1083.—Casilla 1340

Octubre 11.

Trigos

Trigo blanco del centro, los 100 kilos, sin saco, en Providencia, de $ 40 a 41.

Trigo blanco del sur, los 100 kilos, sin saco, en estación, según clase, de $ 36 a 37.

Trigo candeal fino, los 100 kilos, con saco, en Alameda, de $ 37 a 38.

Trigo candeal corriente, los 100 kilos con saco, en Alameda, de $ 34 a 35.

Trigo blanco próxima cosecha, con saco, a $ 27.

Cebada

Cebada inglesa de primera clase, los 100 kilos, con saco, en Alameda, a $ 30.

Cebada inglesa, de segunda clase, los 100 kilos, con saco, en Alameda, de $ 18 a 20.

Cebada del país, cervecera, los 100 kilos, con saco, en Alameda, de $ 18 a 20.

Cebada del país, cervecera, los 100 kilos, con saco, en Alameda, no hay.

Cebada forrajera, los 100 kilos, con saco, en Alameda, de $ 26 a 27.

Harinas

Harina flor cilindro, los 46 kilos, con saco, de $ 26.50 a 27.50.

Harina de segunda, los 46 kilos, con saco, de $ 22 a 23.

Harina candeal, los 46 kilos, con saco, de $ 24 a 25.

Frejoles

Frejoles coscorrones, los 100 kilos, con saco, en estación, a $ 45.

Frejoles bayos chicos, los 100 kilos, con saco, en estación, a $ 45.

Frejoles bayos regulares, los 100 kilos, con saco, en estación, a $ 48.

Frejoles burritos, los 100 kilos, con saco, en estación, a $ 48.

Frejoles caballeros, los 100 kilos, con saco, en estación, a $ 54.

Papas

Papas cazuela, en bodega, a $ 23.

Papas domas en bodega, no hay.

Papas amarillas, de $ 20 a 22.

Papas de los canales, los 100 kilos, carro aquí, de $ 22 a 23.

Semillas

Semilla de alfalfa chilena, los 100 kilos, con saco, en bodega, de $ 180 a 200.

Semilla de alfalfa peruana, los 100 kilos, con saco, en bodega, a $ 800.

Semilla de trébol rosado, los 46 kilos, con saco, en bodega, de $ 180 a 200.

Semilla de trébol rosaro, clase exportación, los 46 kilos, con saco, en bodega, no hay.

Varios

Avena, los 100 kilos, con saco, en estación, a $ 22.

Afrecho, los 100 kilos, con saco, en bodega, a $ 12.50.

Afrechillo, los 100 kilos, con saco, en bodega, a $ 13.

Carbón espino, el saco, en bodega, de $ 10 a 11.

Carbón blanco, el saco, en bodega, de $ 6 a 7.

Lana esquila, ensacada, los 46 kilos, Marzo-Octubre, en bodega, de $ 126 a 140.

Lana esquila, enfardada, los 46 kilos, en bodega, de $ 130 a 160.

Maíz amarillo, los 100 kilos, con saco, en Alameda, de $ 23 a 24.

Maíz colorado, los 100 kilos, con saco, en Alameda, a $ 23.

Mantequilla, los 46 kilos, en bodega, a $ 370.

Miel, no hay.

Nueces, los 100 kilos, con saco, en bodega, a $ 200.

Pasto, primer corte, los 100 kilos, en bodega, a $ 6.60.

Pasto, segundo corte, los 100 kilos, en bodega de $ 8 a 9.

Quesos, los 46 kilos, en bodega, de $ 130 a 135.

Quillay, no hay.

Sal de costa, los 100 kilos, en bodega, de $ 8 a 12.

VEGA CENTRAL

DE LA SOCIEDAD DEL MERCADO DE LA VEGA

Revista diaria.—Precios de venta de productos por mayor, término medio, según calidad

Acelgas, $ 1-1.50 docena de atad.
Arvejas, $ 12-18 el saco.
Alcachofas, $ 12-36 el ciento.
Apio ensalada, $ 0.40-1.00 12 matas.
Ajos, $ 0.80-2.40 el ciento.
Achicoria, $ 3-6 el ciento.
Berros, $ 0.10 12 matas.
Betarragas, $ 18-26 el mil.
Cebollas ramas, $ 3-5 el ciento.
Cebollas cabezas, $ 3-24 el ciento.
Coliflor, $ 35-50 el ciento.
Espárragos, $ 6-18, 12 atados.
Lechugas, $ 3-10 el ciento.
Limones, $ 4-5 el ciento.
Nabos, $ 18-22 el mil.
Naranjas, $ 5-10 el ciento.
Nísperos, $ 0.60-0.80 el ciento.
Orégano, $ 1-2 docena de atados.
Porrones, $ 16 a 25 el mil.
Papas cazuela, $ 22 a 25 los 100 kilos.
Papas amarillas, $ 21 a 26 los 100 kilos.
Perejil, $ 0.80 a 1.20 12 atados.
Pencas, $ 1.40 a 1.60 el ciento.
Repollos, $ 26 a 40 el ciento.
Rab. franceses $ 0.10 a 0.15 el ciento.
Rábanos, $ 3 a 4 el ciento.
Rep. Brusel. $ 18 a 25 el sac. har.
Yerba buena, $ 0.80 a 1.12 atad.
Zanahorias, $ 1.40 a 2.40 el cien.
Zapallos del año, $ 180 a 262 el ciento.

Carretas que entraron:

De zapallos	1
De cebollas	12
De lechugas	11
De apio	1
De verduras	1
	26

MATADERO PUBLICO

ENCIERRA DE HOY

Octubre 12.

Ganado mayor	
Bueyes	16
Novillos	84
Vacas	70
En vara	17
Total	187
Ganado menor	
Corderos	523
Terneros	6
	529
Total general	716

PRECIOS DE LAS CARNES

Octubre 11.

	Clase	Por kilos		
Carne buey	1.a	1.73	a	1.76
Id id	2.a	1.60	a	1.70
Id id	3.a	1.10	a	1.50
Id. novillo	1.a	1.72	a	1.75
Id id	2.a	1.60	a	1.70
Id id	3.a	1.10	a	1.50
Id vaca	1.a	1.75	a	1.80
Id id	2.a	1.63	a	1.73
Id id	3.a	1.10	a	1.60
Id cordero	1.a	1.40	a	1.50
Id id	2.a	1.10	a	1.30
Id id	3.a	0.60	a	1.00
Id id	1.a		a	1.10
Id oveja	2.a	0.80	a	1.00
Id id	3.a	0.40	a	0.70
Id id	1.a		a	0.80
Id cabro	2.a	0.60	a	0.70
Id id	3.a	0.30	a	0.50
Id id	1.a		a	2.00
Id cerdo	2.a	1.80	a	1.90
Id id	3.a	1.30	a	1.70
Id id		2.10	a	2.30
Grasa en rama		1.20	a	1.50
Sebo ovejuno			a	2.00
Cuer vac mach			a	2.10
Id hembra		60	a	90
Id ovejuno				
pesos docena				

REVISTA COMERCIAL DE PRODUCTOS Y FRUTOS DEL PAIS

(ESPECIAL PARA "LA NACION" DE SANTIAGO)

La situación del mercado es de calma, siendo la tendencia de los precios a bajar más aún por la falta de interés de los exportadores para operar, de manera que se espera que las cotizaciones seguirán bajando de día en día, como está ocurriendo desde luego con las arvejas petit-pois, frejoles, garbanzos, cebada y quillay.

Se espera que en seis o diez días más, habrá disponible varios vapores ingleses que podrán aprovecharse en fletar para remitir productos comprados con anticipación.

Durante la semana poco se ha embarcado para el extranjero y la mayor parte de lo salido es para el Perú, como se verá al pie de la presente revista.

PRECIOS PUESTOS EN CARRO VALPARAISO

Arvejas Petit-Pois. — Por el vapor "Osakis"; se embarcaron 2,060 sacos para Nueva York y 810 para el Havre. No hay interés actualmente para la exportación y los precios cotizados son nominales, pues no hay compradores. Cotizo:

Arvejas petit-pois sanas, garantidas sin brucos a $ 48 100 kilos.

Arvejas petit-pois con brucos a $ 38 100 kilos.

Arvejas blancas cor. a $ 28 100 k.

Avena. — Por el vapor alemán "Nitokris" se embarcaron buenas partidas de este cereal para Liverpool. El precio de los 100 kilos puesto abordo en Talcahuano es de $ 20.

Cebada. — Las cotizaciones están muy flojas, en vista que no hay demanda por el artículo. Durante la semana no se ha efectuado ningún embarque para el extranjero por falta absoluta de fletes. Cotizo:

Cebada forrajera a $ 28 100 k.

Chevalier a $ 29 100 kilos.

Cera. — La escasa demanda, mantiene flojas y de baja las cotizaciones. Cotizo: $ 170 los 46 kilos.

Frejoles. — Por el vapor "Osakis" se embarcaron con destino a Nueva York 1,388 sacos, cuya transacción se había efectuado con anterioridad. Debido a la falta de interés para la exportación, los precios están flojos con tendencia a bajar más aún, en vista que no hay movimiento de este artículo. La demanda para el norte, por el momento es nula por encontrarse provisto. Cotizo:

Frejoles caballeros, $ 55 100 k.
Frejoles burritos, $ 52 100 k.
Frejoles pallares, $ 54 100 k.
Frejoles coscorrones, $ 48 100 k.
Frejoles bayos chicos, $ 52 100 k.
Frejoles bayos reg., $ 52 100 k.
Frejoles bayos gran., $ 53 100 k.
Frejoles triguitos, $ 54 100 k.
Frejoles mantecas, $ 52 100 k.
Frejoles milagros, $ 52 100 k.

Garbanzos.— No habiendo demanda de Buenos Aires, este farináceo continuará deprimido. Cotizo: Garbanzos chicos, a $ 54 los 100 kilos; garbanzos regulares a $ 65 los 100 kilos, garbanzos grandes, a $ 70 los 100 kilos.

Harinas.— Por los vapores "Perú" y "Huasco", se han embarcado importantes partidas para Perú y Bolivia, vía Arica. Debido a que los precios de la materia prima están subidos, el precio de la harina está de alza y firme. Las clases de cilindro de Santiago, centro y sur se están cotizando a $ 27 los 46 kilos. La candeal sin mezcla vale hoy $ 24.50 y $ 25 los 46 kilos.

Lanas.—Se espera la entrada de la esquila de este mes, por la que hay desde luego interés para la exportación a Estados Unidos e Inglaterra a precios subidos. El vapor "Chiloé" trajo de Punta Arenas 12 fardos en tránsito para Nueva York. Cotizo:

Lana merina mestiza, $ 165 los 46 kilos enfardada.

Lana común, $ 130 46 k. enfard.

Lana negra, $ 110 46 k. enfard.

Lentejas.—No hay alteración que anotar en precio, manteniéndose los mismos cotizados en la revista anterior. Por vapor "Chiloé" se embarcaron 60 sacos para Nueva York. Cotizo: $ 32 los 100 kilos.

Maíz amarillo.— Por vapor "Mapocho" se embarcaron al Perú 200 sacos.

Los precios han bajado por la escasa demanda actual. Cotizo: $ 24.50 los 100 kilos.

Miel de abejas. — Cotizo precio nominal $ 55 los 46 kilos. No se conocen transacciones.

Nueces.— Los precios de las de cáscara blanda para la exportación se mantienen firmes sin variación a $ 199 los 100 kilos. La existencia actual es muy reducida.

Papas.— Durante la semana han entrado algunas partidas de las llamadas huerteras. El vapor "Chiloé" trajo, procedente de los Canales, 1,465 sacos. El precio de las papas del centro no ha variado, a pesar que se ofrecen lotes en plaza cuya clase deja que desear. Se han efectuado transacciones de papas amarillas del centro a $ 22. A fin de la semana, se presentan compradores a $ 22.50 para entregas inmediatas.

Pasto aprensado. — Los precios no han variado. Cotizo: primer corte a $ 4.10 el fardo y 2.o corte a $ 4.40 el quintal 46 kilos.

Quillay.— Por el vapor "Osakis" se embarcaron para Nueva York 255 fardos. En el próximo mes de Noviembre principia la recolección de esta corteza. Los precios por el momento han bajado. Cotizo: $ 30.50 los 46 kilos.

Semillas.—La semilla de cáñamo, ha bajado de precio. Cotizo: $ 50 los 100 kilos. La de trébol colorado, está firme a $ 450 los 100 kilos. Alfalfa del país cotizo $ 170 los 100 kilos. Id. peruana $ 900 los 100 kilos. Semilla de linaza a $ 50 los 100 kilos. Semilla de mostaza a $ 100 los 100 kilos.

Trigo blanco.— Los precios siguen subiendo rápidamente. En Santiago se pide $ 39.50 por los 100 kilos, sin saco y en el sur hasta $ 37 los 100 kilos también sin saco. Esta sensible alza se debe a que las existencias de trigo han disminuído en este último tiempo por el aumento de la molienda de harinas y las exportaciones para el Perú, que últimamente han sido importantes.

Trigo candeal.— También ha subido, llegando a precios hasta ahora desconocidos. Cotizo:

Largo fino, $ 40 100 k., sin saco.

Redondo id., $ 38 100 k., sin saco.

Corriente $ 37 100 k., sin saco.

Trigo mote.—No se conocen transacciones en la semana y la escasa demanda ha hecho bajar el precio. Cotizo: $ 68 los 46 kilos.

EXPORTACION

Durante la semana se han efectuado los siguientes embarques por vía marítima de artículos para la exportación.

Alpiste.— 50 sacos por vapor "Huasco" a Callao.

Arvejitas.— 50 sacos por vapor "Huasco" a Callao.

Botellas vacías. — 550 sacos por vapor "Mapocho" a Callao, 521 cajones por vapor "Huasco" a Callao.

Cueros vacunos.— 707 por vapor "Osakis" a Nueva York.

Duraznos.—50 cajones por vapor "Huasco" a Callao. 50 cajones por vapor "Mapocho" a Huacho.

Frejoles.—1,388 sacos por vapor "Osakis" a Nueva York.

Lanas. — 37 fardos por vapor "Huasco" a Callao. 165 fardos por vapor "Osakis" a Nueva York.

Lentejas.— 400 sacos por vapor "Osakis" a Nueva Yor.

Maíz.— 200 sacos por vapor "Mapocho" a Tambo de Mora.

Mantequilla.—28 cajones por vapor "Huasco" a Callao.

Madera.— 1,634 piezas raulí por vapor "Mapocho" a Mollendo.

Pasas. — 930 bultos por vapor "Osakis" a Nueva York.

Papel.—50 fardos por vapor "Mapocho" a Callao.

Quillay.— 355 fardos por vapor "Osakis" a Nueva York.

Salsa de tomates.—50 cajones por vapor "Huasco" a Callao.

Sémola. — 25 sacos por vapor "Huasco a Callao.

Vino.—50 bultos por vapor "Huasco" a Callao.

Arvejas petit-pois.— 2,000 sacos por vapor "Osakis" a Nueva York y 810 sacos por vapor "Osakis" a El Havre.

Harina.— 5,196 sacos por vapor "Perú" a Guayaquil. 4,100 sacos por vapor "Perú" a Bolivia, vía Arica. 1,199 sacos por vapor "Huasco" a Mollendo.. 2,000 sacos por vapor "Huasco" a Salaverry. 3,500 sacos por vapor "Huasco" a Paita.

AGUSTIN GAZITUA

Corredor de Comercio y de la Bolsa de Productos de Valparaíso.—Establecido el año 1898.—Oficina: calle Blanco 1025.—Casilla correo N.o 291. —Teléfono Inglés 950.— Dirección telegráfica: "Gazitúa"

TRANSACCIONES DE PROPIEDADES

Don Alberto Seguy compró a don Francisco Duchesno, en $ 70,000, la casa y sitio N.o 2772 de la calle San Pablo.

—Don José F. Palma compró a don José Manuel Palma la propiedad N.o 4,280 de la Avenida Acequia de los Pérez, en $ 9,000.

—Don José Porta Menéndez compró a don Isaac y don Mauricio Weinsten, en $ 2,500 el sitio N.o 37 de la Población San Martín.

—Don Juan Steinfort compró a don Julio Guzmán el sitio y casa N.o 288 de la calle Siglo XX, en $ 7,000.

—Don Egidio Escobar Zamora compró a don Juan La Paz, en $ 11 mil, el sitio y casa N.o 411 de la calle Schlack.

—Don Francisco Nogues A. compró a don Aníbal Hidalgo la propiedad N.o 72 de la calle Marcoleta, en $ 65,000.

—Doña María Golmi v. de Better, compró a don Dante Better, en $ 27,300, la casa y sitio Nos. 184 y 196 de la calle Antonio Varas.

—Don Diego Vega Carneros compró a la Caja de Retiro y Previsión Social de los FF. CC. del Estado el sitio y casa N.o 25 de la calle Sanz, Población Ecuador, en la cantidad de $ 5,000.

—Don Juan de Dios Gutiérrez compró a don Luis José Gandarillas, en $ 4,000, el sitio N.o 8 de la Población San Luis de Macul.

—Don Oscar Santis compró a la Caja de Retiro y Previsión Social de los Ferrocarriles del Estado, el sitio y casa N.o 2871 de la calle Rosas, en $ 15,100.

—Doña Elvira Rondanelli v. de Alemparte compró a la Caja de Ahorros de Empleados Públicos, el sitio y casa N.o 721 de la calle Sotomayor, en $ 19,597.50.

—Don Guillermo Carvallo compró a doña Emilia Brevis unos derechos en la propiedad N.os 220 y 224 de la calle Andrés Bello, en $ 5,000.

—Don Enrique Grondigs compró a don Hermógenes Cordero la propiedad N.o 1561 de la Avenida Manuel Montt, en $ 60,000.

—Don Angel Botai compró a don Augusto Pirattino, en $ 15,000, un lote de terreno en la Avenida Manuel Montt.

—Don Alfonso Mesías compró a doña María del Tránsito Zúñiga una propiedad en la Población García, en $ 11,000.

—Don Luis Escobar Gajardo compró a don Carlos Izquierdo Sanfuentes la casa y sitio N.os 1468 y 1470 de la calle Santo Domingo, en $ 157,000.

NOTICIAS VARIAS

Cía. EXPLOTADORA CARBONIFERA DE "PARGA"

Ha quedado constituída en Valparaíso, por escritura ante el Notario señor Rivera Blin esta nueva compañía.

El capital suscripito de la Sociedad es la cantidad de 3 millones de pesos, dividido en 150 mil acciones de 20 pesos cada una, del que se ha emitido por ahora 2 millones 200 mil pesos, quedando como capital de explotación la suma de $ 1.200,000.

Los fines que persigue la Sociedad es la cubicación de la zona carbonífera de su propiedad, igualmente la explotación agrícola de sus tierras, habiéndose ya iniciado los trabajos de rose y demás, para dotarlos de ganado vacuno. Se ha contratado un geólogo, que iniciará este mes los estudios carboníferos.

El directorio lo componen los señores:

Jaime Weinstein, Jorge Valenzuela, Ernesto Holzmann, Francisco Petrinovic y C. D. Finlay.

Suplentes, señores Vicente Edwards y C. Budge.

Inspector delegado del directorio, señor John Dun.

Inspectores de cuentas, señores Rt. Riegel y C. Walbaum.

PRESTAMOS

NUEVA YORK, Setiembre 10.—Desde principio de la guerra los Estados Unidos han prestado a los países extranjeros la cantidad de 12 mil millones, de los cuales 10,500 millones fueron adelantados por el Gobierno y 2,500 millones por los banqueros. La siguiente tabla resume los préstamos hechos al estranjero todavía en pie:

Australia	$ 1.250.000
Japón	107.802.000
China	12.500.000
Canadá y Terranova	462.863.000
México	128.587.000
Cuba	29.000.000
Panamá	2.211.000
Santo Domingo	12.568.000
Argentina	47.720.000
Bolivia	4.526.000
Brasil	5.500.000
Chile	294.000
Perú	1.000.000
Gran Bretaña	4.429.423.000
Francia	2.705.500.000
Alemania	2.000.000
Rusia	272.723.000
Bélgica	173.380.000
Italia	[illegible]
Grecia	15.790.000
Rumania	5.000.000
Serbia	10.605.000
Noruega	5.000.000
Suiza	5.000.000
Dinamarca	178.000
Total	$ 9.483.327.000

En la suma anterior de 9 mil 483 millones 327 mil pesos de préstamos al extranjero puestos en lista, entran únicamente los hechos hasta que se firmó el armisticio. Fueron hechos en carácter de préstamos a los gobiernos $ 1,639.500.000, a Estados y Municipalidades $ 213.383.000, a compañías industriales $ 31.486.000, y $ 7.319.504.750 como adelantos al contado y créditos. A la lista debe añadirse el préstamo recientemente anunciado hecho al Gobierno sueco por un sindicato de bancos americanos y casas bancarias. La oferta fué de 20.000.000 por 20 años, al 6 por ciento, tipo oro al precio de 99 1|4, y el interés concediendo al Gobierno sueco el derecho de redimir los bonos el 1.o de Junio de 1929 a 102. El dinero recogido con la emisión de estos bonos debe ser todo gastado en los Estados Unidos. El Gobierno sueco anhela comprar mercaderías aquí y se ha valido de este medio para procurarse los fondos

POLVOS MOUSSE DIANE DE ATKINSON

CASA MACKENZIE

RECLAME

LOCIONES PARA PELO DE ATKINSON

Esquelas de fantasía y de luto
Papel crepe de todos colores
Passe partout para marcos
Plumas Fuentes, varias marcas
Lápices de plata

AGUA COLONIA DE ATKINSON
Perfumes
Sales para oler
Crema facial
Id. Vinolia
Pastas y polvos para dientes

PELOTAS (AYRS CHAMPIONSHIP) PARA TENNIS
2.75 c. u.
$ 30 la doc.

SPLENDID para limpiar sombreros

Polvos Finos de Atkinson
Precio de réclame
3.50 c. u.
RECLAME

Rackets para tennis
Gold Medal
Doherty
Esmeralda, etc,
Postes y redes para canchas de tennis
Pelotas para golf (Colonel)

HUERFANOS 912 a 918, (lado Banco de Chile)

TRIBUNALES

CORTE SUPREMA
MOVIMIENTO HABIDO EN 11 DE OCTUBRE DE 1919

El Excmo. Tribunal se ocupó de las causas en acuerdo.

Desistida: J. Santos Martínez y otros con Martín Fernández y otros, c. fondo.

CORTE DE APELACIONES

Movimiento del 11 de Octubre de 1919

Primera Sala.— Confirmada. 1. Contra Reyes y otros. Confirmada 2, contra Díaz. Aprobada, 3, contra García. Acuerdo, 4, contra Rojas. Pendiente, 5, contra la Junta Inscriptora de la Comuna de Los Vilos.

Alegaron:

En la 2, don Pedro Velasco, por la revocatoria.

En la 4, don Domingo Godoy, por la revocatoria.

En la 5, don Manuel Espinosa J. con don Héctor Claro S.

Segunda Sala.— 1. Contra A. Rodríguez, confirmada. 2, Sumario por muerte de J. Marín, aprobada. 3, Contra E. Arancibia, aprobada. 4, Contra S. Zúñiga, aprobada. 5, Contra B. Romero, aprobada. 6, Sumario por muerte de J. César Toledo, aprobada. 7, Contra E. Canasso, trámite. 8, Contra J. Irarrázaval, confirmada. 9, Contra B. Canoza, confirmada. 10, Contra E. Poblete, confirmada. 11, Contra I. Leytón, confirmada. 12, Contra V. Vuscovich, confirmada. 13, Contra F. Luchsic, confirmada. 14, José L. Coromnios con F. Valencia, suspendida. 15, Contra Reus Hnos., confirmada. 16, A. Magna con M. Adasmi, suspendida.

No hubo alegatos.

Tercera Sala.— Acuerdo, 1, contra Vargas. Confirmada, 2, contra Aguilera. Confirmada, 3, contra Nieves. Confirmada 4, contra Gonzáles. Confirmada, 5, contra Horta. Trámite, 6, contra Hevia. Confirmada, 8, contra González. Confirmada, 9, contra Castro. Fallada de acuerdo. Varas con Córdova.

Alegaron:

Cuarta Sala.— 1. Sumario por muerte de L. Orellana, apelada. 2, contra J. M. Herrera P., revocada. 3, contra A. Cortes, confirmada. 4, contra F. Lupric, confirmada. 5, contra J. Costgunso, suspendida. 6, contra M. Lizana, confirmada. 7, N. Rubio con A. Ramírez, suspendida.

No vistas las demás.

Alegaron:

En la 2, don M. González, revocando.

En la 4, don Luciano Hiriart, revocando.

Quinta Sala.— Quedó en acuerdo la 3.a de ayer, Canut de Bon con Robles.

Alegaron:

En la 3 de ayer, continuación, don Carlos Vicuña C. con don Francisco Bulnes C.

PRIMERA SECRETARIA

Ingreso civil

Herrera con Herrera, Buin. Daniel Godoy, autorización enagenar, Buin; García con Lanas, 2.o juzgado; Muhm con Vásquez, 2.o juzgado. Antonio M. Peñafiel C., partición bienes. Compromiso.

Ingreso criminal

Krause con Tebas, primer juzgado; contra Juan Steck, primer juzgado; contra Benito Moisés, id.; contra Mercedes Alfaro, id.; contra Arturo Castro, id.; contra Alfonso Olivares, id.; contra María L. Santelices, id.; contra Víctor Mora, id.; contra Víctor Mora, id.; contra Antonio Giordano, id.; contra Antonio Giordano, id.; contra Carlos Montier, tercer juzgado; contra Eduardo Wolleter y otros, primer juzgado.

SEGUNDA SECRETARIA

Ingreso civil

Arturo Salas con Arzobispo de Santiago, primer juzgado.

Ingreso criminal

Muerte de un desconocido, San Bernardo; muerte de C. Pérez, San Bernardo; contra E. Donoso, San Bernardo; contra M. Araos, San Bernardo; contra E. Paredes, San Bernardo; contra C. Valdés, San Antonio; contra S. Arriagada, L. Andas; contra Z. Aros, primer juzgado; contra Flor M. Chaves, primer juzgado; contra A. Rencoret, primer juzgado; contra F. Fritz, primer juzgado; contra S. Irarrázaval, primer juzgado; contra N. Olivos, primer juzgado; contra C. León, primer juzgado; contra F. Fritis, primer juzgado; contra P. Ibáñez, primer juzgado; contra S. Irarrázaval, primer juzgado; contra Fco. Olguín, primer juzgado; contra C. Devita, primer juzgado; contra A. Contreras, primer juzgado; contra N. Devita, primer juzgado; contra A. Contreras, primer juzgado; contra N. Núñez, primer juzgado; contra R. Contreras, primer juzgado; contra C. Fuentes, primer juzgado; contra S. Irarrázaval, primer juzgado; contra A. Céspedes, primer juzgado; contra E. Salas, primer juzgado. L. Latorre contra F. Sánchez, 3.er juzgado.

CORTE SUPREMA

Observaciones sobre su labor

Muy lenta continúa siendo la labor de este Tribunal, pues, durante este mes sólo se han fallado ocho causas, siendo ellas principalmente apelaciones sobre admisibilidad de recursos de casación.

La labor de cada Ministro, desde comienzos de año, es la sigiente:

Nombre	Fallos redactados
Figueroa	24
Fóster	20
De la Cruz	20
Zenteno	18
Silva	17
Moreno	16
Castillo	15
Rojas	15
Rodríguez	15
Salas	15
Marín	13
Varas	8

Aún no se designa redactor en las siguientes causas, cuyas vistas, como puede verse, terminaron en algunas hace ya cerca de un año: Troncoso con "La Voz" de Bulnes (el 29 de Noviembre de 1918); Garcés con Canal Negrete (el 11 de Diciembre de ese año); Lhoste con Santander (el 30 del mismo mes); Municipalidad de Carampangue con la de Arauco, (el 3 de Enero de 1919); López con Grandbourg (el 7 de Abril de 1919); Badilla con Sharpe (el 15 del mismo mes); Encalada con Zúñiga, (el 2 de Mayo de 1919); López Gana con Squire (el 8 del mismo mes); Canales con Silva (el 10 del mismo mes); Valenzuela con Holguren (el 3 de Junio de 1919); y Alfredo Torres, curador de Urrutia (el 16 de Abril de 1910); Sucesión Santiago Luna, (el 28 de Junio de 1919); Gana con Bischoffshausen (el 27 del mismo mes); Soza con Jackson (el 30 del mismo mes); Fisco con Chijani, (el 2 de Junio de 1919); Gutiérrez con Retamal (el 18 de Junio de 1919); Fernández con Balmaceda (el 25 del mismo mes); Martínez con Torres (el 30 del mismo mes); Levy con Fisco (el 24 de Julio de 1919); Costa y Cía., (el 30 del mismo mes); Verdugo con Marchant (el 4 de Agosto de 1919); Marchant con Ruiz (el 6 del mismo mes); De la Maza con Pereda (el 11 del mismo mes); y Schiverter con Bittner (el 18 de ese mes).

Todavía están sin fallarse, no obstante haberse redactado la sentencia, las siguientes causas:

Inspección de Alcoholes con Letelier; Smiths y Assler con Ferrocarriles; Herrera con Villela; Menchaca con Chavarría; Garaventa con Municipalidad de Valparaíso; Palros con Compañía Lautaro; Cortés con Rodríguez; **Blanco con Banco Nacional**; Fuentevilla con Quiroga; Tirña con Fisco; Bastén con Dominichine; Aedo con Solar; contra L. Dinamarca; Fisco con Ferrocarriles de Antofagasta; Ordinario Eclesiástico con Balmaceda; Varios acreedores con Risotti; Villarino con Seckel; Schiavetti con Romussi y Rojas con Huasen.

Llama realmente la atención la demora que se nota en el fallo de algunas causas cuyas sentencias ya están redactadas y que por referirse a juicios iniciados hace muchos años debían merecer una atención preferente del Tribunal. Se hallan en esta situación las causas de Inspección de Alcoholes con Letelier, de Smiths y Assler con Ferrocarriles; de Blanco con Banco Nacional.

Este hecho nos sugiere ciertas reflexiones y nos ha obligado a buscar las causas a que se debe ese atraso, que, a nuestro juicio, no puede ser sino alguna de éstas: o los Ministros redactores entregan borradores incompletos manifestando al secretario que es el fallo íntegro y no cumplen así lo dispuesto por la ley 3390, o bien, una vez entregado el borrador y puesto en limpio no se acuerdan mas de él ni se preocupan de conseguir que sea firmado por el Tribunal.

La primera hipótesis no la aceptamos, porque no creemos que los miembros del más alto tribunal de la República burlen la ley a sabiendas. Luego, queda en pie la segunda hipótesis y en tal caso, la responsabilidad del atraso pesa íntegramente sobre el Ministro redactor, que en las causas mencionadas, son los señores Rojas, Figueroa y Moreno, respectivamente.

El señor Figueroa aún no redacta sentencia en el expediente de Tobar con Fisco, que le fué entregado el 18 de Noviembre de 1918.

El señor de la Cruz, en los de Larraín con Fisco; y de Evans contra Ruiz que los tiene en su poder para redactar sentencia desde el 14 de Julio y 7 de Agosto de este año, respectivamente.

El señor Varas, en los de Bolsa de Comercio con Mundt, desde el 8 de Abril de este año; de Medina con Schischliannicoff, desde el 21 de Marzo de 1919; de Grez con Morales, desde el 10 de Julio próximo pasado; de Orellana con Hernández, desde el 16 del mismo mes y de Reveco con Síndico Quiebra Larrabé, desde el 1.o de Agosto próximo pasado.

El señor Fóster Recabarren, en los de Hoedgens con Cía. de Lota y Coronel, desde el 13 de Junio de 1919; de Labbé con Dufeu, desde el 23 del mismo mes; de Hernández con Siebet, desde el 15 de Julio próximo pasado, y contra R. Gálvez, desde el 22 del mismo mes.

El señor Zenteno Barros tiene el de Falcón con Falcón, desde el 21 de Julio de este año; y

El señor Silva las causas contra L. Salinas, desde el 28 de ese mes; de Fisco con Crisóstomo, desde el 21 de Agosto pasado.

El señor Castillo en las de Roestel con Soto y de Lacalle con Matevich, que se le entregaron el 20 y 22 del mismo mes, respectivamente.

El señor Moreno en la de Valenzuela con Berg, que la tiene desde el 20 de Agosto de este año.

Sólo los Ministros señores Marín, y Rodríguez no tienen ninguna sentencia por redactar.

J. P. C.

Sociabilidad Obrera

En el Teatro Sargento Aldea.— Mañana a las 9 P. M. se efectuará en este salón-teatro el beneficio en favor de "La Voz de Arauco".

Academia de Baile La Esperanza. —Arauco 1050.—Matinée libre pensamiento a las 4 1|2 será dirigida por la socia señorita Inés Fuentes.

En la noche, a las 9 P. M., empezará el baile social para terminar a las 12 M. Se invita a las familias del barrio.

Academia de Baile La Esperanza. —Arauco 1050.—Gran Baile de Fantasía en la Fermín Vivaceta. El próximo Sábado 18, esta Academia dará un gran baile de fantasía en el salón-teatro de la Fermín Vivaceta, en celebración de la Fiesta de los Estudiantes. Habrán números intercalados, monólogos cómicos, etc.

También se llevará a efecto una rifa gratuita entre los concurrentes, que será: un 1er. premio, un medallón imitación a oro, y 2.o premio, será una sorpresa que llamará justamente la atención.

Habrá un buen buffet.

La entrada para los disfrazados será libre.

Sociedad Dueños de Carnicería.— En la última sesión celebrada por la comisión de fiestas de esta Sociedad, se acordó postergar el banquete que debía haberse efectuado hoy en la Sociedad Veteranos del 79, en la Avenida Román Díaz N.o 38, Providencia. La fiesta empezará a las 4 P. M.

También se nombró la siguiente comisión de recepción, que actuará durante el banquete:

Andrés Avendaño, Juan Mayol, Agustín Guajardo, Samuel Astorga, Francisco Carvajal, Antonio Ceruccí y Agustín Geldes.

Se acordó celebrar sesión todos los días desde el Lunes para adelante en el local y hora de costumbre.

Sociedad La Universal.—Cítase al Directorio a sesión para hoy a las 9 A. M.

—La Biblioteca acepta los obsequios que se le hagan a fin de incrementar el número de sus obras.

—Insignias se venden en la Tesorería social. Valor: $ 3.

Corresponde pagar la cuota mortuoria antiticipada N.o 19.

—Los socios deben dar aviso oportuno a Secretaría de su cambio a domicilio.

Academia Coreográfica Estrella de Chile.—Hoy, en conmemoración de la Fiesta de la Raza, llevará a efecto esta Academia una tertulia a las 9 en punto, la que será acompañada con número de canto, declamación, reparto de flores y refrescos a las señoritas asistentes y se permitirá juego de serpentinas.

Próximamente llevará a efecto un baile de fantasía.

Unión de los Tipógrafos. — Hoy Domingo 12 sesionará el cuerpo directivo. Tiene asuntos pendientes que resolver y es de necesidad que concurran todos los miembros que lo componen.

La sesión empezará a las 2 P. M.

Junta Ejecutiva del Primer Congreso Gráfico Nacional.—En su sesión de constitución, esta Junta acordó reunirse todos los Domingos a las 3 de la tarde.

En consecuencia, quedan citados sus miembros para hoy.

Se tratarán asuntos de sumo interés, como ser la confección de un folleto ilustrado con todos los temas presentados al Congreso.

Sociedad La Aurora.— Cítase para el Lunes 13, a las 8 P. M. Se encarece la asistencia, por haber asuntos de suma importancia que tratar, especialmente la discusión de los estatutos.

Se ruega asistir, para que presten la promesa de estilo, a los aspirantes a socios señor Eduardo Corvalán, señoras Celia González de C., Camila Solís de S. y señoritas Clara Inés Corvalán y Elena Ponchana P.

Unión de Torneros y Mecánicos. —Mañana a las 9 A. M., junta general en Huemul 649.

Sociedad Unión Andrés Bello. — Se cita a junta general ordinaria para el Miércoles 15 del presente a las 9 1|2 P. M.

El objeto de ésta es para imponerse de la lectura de la memoria en que el Presidente dará cuenta de la marcha de la Sociedad en el año en curso; de la lectura del balance anual, y de elección de Directorio.

Centro de Alumnos y ex-alumnos de la Escuela Nocturna Fermín Vivaceta.— Hoy a las 15 horas, se efectuará la segunda matinée, después del corto descanso hecho, en Riquelme 859.

Sociedad Santiago de Zapateros, Horneros y Curtidores.— Hoy celebrará la institución su veinte aniversario, con un lucido programa.

Centro Recreativo Centenario de Maipo.— Hoy Matinée en conmemoración del descubrimiento de América.

Federación Instructiva Obrera.— Hoy baile de fantasía en el que se llevará a efecto un concurso de disfraces otorgándose tres premios a las parejas más sobresalientes en elegancia y característica. Principiará esta tertulia combinada con la matinée a las 17 1|2 horas.

Mañana junta general.

Unión de Estucadores, Albañiles, Marmolistas y ayudantes en resistencia. — Cítase a todo el gremio de la capital para hoy a las 20 horas.

Está en primera tabla el nombramiento de dos delegados.

Federación Obrera Local de Santiago.— Cítase a sesión extraordinaria hoy a las 16.30 horas, en el local de costumbre.

Sociedad de Carpinteros y ebanistas Fermín Vivaceta.— Cítase a junta general hoy a las 10 horas. Por ser segunda citación habrá sesión con el número que asista.

Federación Obrera de Chile.— Consejo Federal N.o 4.— Molineros.— Cítase a junta general para hoy a las 10 horas.

Partido Socialista.— Se cita a los socialistas para hoy a las 16 horas, a una importante asamblea al nuevo local del Partido: San Francisco 837.

Por acuerdo de la última asamblea, todos los afiliados que se encuentran atrasados en sus cuotas, se pueden poner al día, pagando desde el mes de Septiembre.

Sociedad de Socorros Mutuos Protección de la Mujer.— Cítase a una sesión especial al directorio para hoy a las 19 horas, y en seguida a la junta general.

Federación de Obreros de Imprenta.— Cítase a asamblea general para hoy a las 21 1|2 horas.

La Comisión Mixta dará cuenta de las reuniones y acuerdos a que han arribado en las huelgas Mackenzie, Ilustración y Nueva York.

El personal de la Fábrica de Boletos de Tranvías entrará a trabajar el Lunes.

Local: Eleuterio Ramírez 1357.

Federación Obrera de Chile.— Consejo Federal Autónomo N.o 10.— Cítase a junta general ordinaria hoy a las 21 y 1|2 horas y al mismo tiempo se ruega al gremio asista a los funerales de la madre del federado Aurelio Garín. Los restos partirán de Independencia N.o 1514, a las 16 horas de hoy.

Local: Zañartu N.o 1080.

Unión Gremial de Cerrajeros, Herreros y ayudantes. — La Unión Gremial de Herreros, cerrajeros y ayudantes, cita a junta general ordinaria para hoy a las 9 horas, en el salón social.

Federación Obrera de Chile.— Consejo Federal N.o 16.— Cítase al gremio de comerciantes ambulantes y estacionados a junta general ordinaria para el Lunes 13 a las 18 horas, para tratar asuntos de importancia: llenar las vacantes del directorio que faltan y echar las bases de la cooperativa de vendedores de pescado. Local: Chacabuco número 54.

Federación Obrera de Chile.— Consejo Federal N.o 16.— Cítase a la comisión de este Consejo y a los componentes del Consejo N.o 1 de Ferroviarios, para arreglar las dificultades que existen entre estos dos Consejos; hora, 9.30. Local, B. Guerrero 542.

Federación Obrera de Chile.—Consejo Federal N.o 5.—Se invita a todos los federados a una conferencia que dará un miembro del Consejo No. 14, en el salón social, Victoria 635, a las 9.30 A. M.

Se cita para el Lunes, a las 7 P. M., a los delegados Pedro Peña, Angel Flores y Augusto Sánchez, con el objeto que den cuenta al tesorero de los talonarios atrasados que tienen en su poder.

Socorros Mutuos Hojalateros y Gásfiters.—Cítase a junta general extraordinaria para hoy, a las 10 A. M.

Por ser tercera citación, se celebrará la junta con el número que asista.

Federación de Pintores y Ramos Similares en Resistencia.—Cítase para hoy a los federados para elegir el nuevo directorio. Se exige la asistencia, a las 9 A. M.

Local, San Francisco 180.

En la tarde, a las 3 1|2, se efectuará una matinée en conmemoración del segundo aniversario. Tomarán parte los mejores aficionados. El señor Salinas disertará sobre "Las prisiones arbitrarias".

El cuadro El Arte pondrá en escena el sainete cómico "El tío de los chalecos".

Finalizará con un baile social.

La entrada es libre, quedan invitadas todas las sociedades amigas.

Federación Metalúrgica de Chile. —Cítase a reunión a los delegados de los gremios modelistas, cerrajeros, torneros y herreros fundidores, para hoy, a las 10 A. M., en Huemul 649.

Sociedad de Socorros Mutuos Bernardo O'Higgins.— Para hoy, están citados los miembros del directorio, a las 10 horas, en Salas 208, con el fin de celebrar sesión ordinaria en conformidad a nuestros estatutos.

La tabla para esta sesión es la siguiente: 1.o socios morosos; 2.o mausoleo social; 3.o renovación de directores inasistentes; 4o. evolución de las sociedades de socorros mutuos.

También están citados a la misma hora todos los miembros de las diferentes comisiones que hay en ejercicio.

Congreso Social Obrero.—En la última asamblea de este Congreso, entre otros acuerdos, se tomaron los siguientes:

1.o Citar para hoy, a las 10 A. M., a la comisión organizadora de la Convención que se celebrará en los primeros días del próximo año.

2.o Encarecer la asistencia a los señores Rudecindo Salas Mora y Onofre Avendaño, que entre otros, forman parte de la comisión antedicha; y

3.o Citar a sesión ordinaria a los miembros de la mesa directiva para el Miércoles, a las 8 1|2 P. M., en Riquelme 859, donde se reunirá también la comisión organizadora de la próxima Convención.

Federación Obrera de Chile.—Consejo Federal N.o 3.—Se cita a junta general reglamentaria para hoy, a las 2.30 P. M., en Bascuñán Guerrero 542.

Academia de Baile Luis A. Acevedo.—Hoy, dos tertulias con repartición de flores, pasteles y refrescos a las señoritas asistentes; matinée, a las 5 P. M., noche, a las 9, baile familiar.

Sociedad de Jardineros Municipales.—Hoy es el primer aniversario de la Sociedad de Jardineros Municipales.

En la sesión celebrada el 10 del presente se nombraron las siguientes comisiones para la mejor realización de esta fiesta.

Comisión encargada de recibir a los invitados: el señor presidente Arturo Parra, secretario Carlos García Torres, Samuel Salas.

Comisión de gastos varios: directores, Francisco Saavedra, Manuel Sánchez, Teodoro Escobar, Samuel Salas, socio Luis Molina.

Comisión de orden: Carlos Martínez, Juan A. Escobar.

Comisión fiscalizadora: Manuel Francisco Guajardo, Teodoro Escobar.

Comisión fiscalizadora de las entradas: Carlos Miranda, Carlos Martínez.

Comisión para atender a los socios: Oscar Montenegro, Francisco Castillo, Nemecio Muñoz, Pedro Ramírez, Francisco Lagos.

Entrada: a las 10 A. M.

Local de la fiesta: Avenida Chile 1021.

La entrada es personal. Las señoritas, entrada libre.

En caso de lluvia se posterga hasta nuevo aviso.

Federación de Empleados de Peluquerías.— Para el próximo Martes 14 del presente en los salones de "El Mercurio", a las 19 1|2 horas, está citada a reunión general la Federación de Empleados de Peluquerías, para tratar numerosos asuntos de suma importancia.

Con todo entusiasmo se prepara la confección del programa del beneficio que dará esta institución a fin de reunir fondos para la compra de un amoblado para su secretaría.

La huelga de la Imprenta Mackenzie. —Entre el Instituto de Impresores y la Federación de Obreros de Imprenta se han cambiado las siguientes notas:

"Santiago, 4 de Octubre de 1919.— Señor secretario general de la Federación de Obreros de Imprenta.— Presente.— Muy señor nuestro: En vista de las gestiones hechas al señor Mackenzie por varias comisiones de los obreros actualmente en huelga y deseoso el directorio del Instituto de poner término a la situación que se prolonga indefinidamente, con graves perjuicios no solo para el industrial, sino especialmente para el personal que ha sido obligado a abandonar el trabajo por orden del secretario general de esa Federación, en un asunto absolutamente personal entre él y uno de los jefes de la casa Mackenzie, señor Ramos, el Directorio acordó ofrecer su concurso como amigable componedor, proponiendo en consecuencia, el nombramiento de una comisión especial de cuatro miembros de esa Federación, en la cual no estén representados ninguno de los afectados y con el Directorio nuestro traten de solucionar las dificultades a que hacemos referencia.

Debemos dejar constancia en la presente que el señor Mackenzie ha accedido a nuestros propósitos de estudio sobre la situación creada, lo cual nos alienta para realizarlos si ustedes aceptan el temperamento que dejamos ofrecido. No dudamos que nuestros propósitos serán bien interpretados dada la sinceridad con que nuestra institución ha solucionado tantas veces las dificultades que se han producido en los diferentes talleres asociados.

Saludan a Ud.—**M. Poblete C.**, presidente.— **Z. Meléndez**, secretario".

SIGUE PARA SEÑORAS

la extraordinaria baratura de corsés, ricas formas; de varios lotes de calzado elegante, muy superior, y de espléndida ropa blanca, valor cada pieza $ 26, la liquidamos a $ 14. De $ 20, a 10. De $ 15, a 8, y de $ 7, a $ 4.50.

"La Flor del Día", San Antonio 98- esquina Moneda. 15-]

"Señor presidente del Instituto de Impresores.— Muy señor mío.— La asamblea de ayer tomó conocimiento de su nota fechada en 4 del presente y después de considerarla en las partes pertinentes y que adolece de errores como las gestiones hechas al señor Mackenzie por varias comisiones de obreros actualmente en huelga, cosa que no ha existido, pues, quien ha intentado estas gestiones ha sido el Secretario General y la otra de que "el personal ha sido obligado a abandonar el trabajo por orden del Secretario General, en un asunto absolutamente personal entre él y uno de los jefes de la casa Mackenzie, señor Ramos", aseveración que carece de toda formalidad, puesto que el Secretario general de la Federación fué invitado por el propio administrador de ese establecimiento (casa Mackenzie) a solucionar el incidente del niño Navarro, en quien se pretendía rebajar el tarifado, alegando que al niño, no podía pagársele el jornal que especificaba claramente la tarifa por ser de pequeña estatura, cuando la labor que ejecuta es de las que se remuneran en todos los talleres con $ 42 y se le pretendía pagar $ 25, queriendo sentar con esto, una falsa premisa que no es la capacidad productiva la que vale en el desempeño de las labores del trabajo sino el cuerpo o estatura.

El Secretario General no ha parado el personal, pues fué el personal quien, viendo atropellados los intereses de la Federación y la persona de su representante en forma que no hay para que calificar se vió y fué obligado por la actitud del señor Ramos, a abandonar en forma de protesta sus labores, acto que la Federación aplaudió y que el Instituto, representante de los industriales, debería al menos celebrar, porque defendiendo la unidad de la tarifa se defiende los intereses industriales amenazados por una competencia basada en el menor pago de las operaciones que ellos, los industriales, pagan legítimamente. Considerados estos puntos que son producto de una mala información, la asamblea resolvió hacer ver a ese Instituto que la Federación tiene su Comisión Mixta para que una vez que no se haya podido arreglar un asunto por el delegado del taller o por el Secretario General, ella tome conocimiento y que como esta Comisión conoce este incidente debe ser ella la que resuelva y proceda en el sentido que la justicia aconseja.

Uno de los miembros de esta Comisión, señor Guillermo Carvajal, pidió a la asamblea lo eliminara de esta Comisión y la asamblea aceptó su eliminación, para este asunto, como una prueba del deseo de armonizar y lo reintegró con el señor Carlos A. Martínez.

El ánimo de la Federación, como siempre, es de armonía y esperamos que el señor presidente indique la hora y día en que nuestros delegados puedan acudir a la reunión de la Comisión Mixta y sigan conociendo el incidente Mackenzie.

Sin otra particular, queda de Ud. Atto. y S. S.— **Evaristo Ríos**, Secretario General".

TOS "SENEGUINA"

Fórmula del Dr. Dumont

Recomendada como el medicamento más eficaz para la pronta curación de todas las afecciones de los órganos respiratorios. Cura: tos, catarros, asma, tisis, tuberculosis, tos convulsiva, enfermedades del pulmón, influenza, bronquitis, ronqueras, anginas y afecciones de la garganta.

FOLLETIN 6

EL MENDIGO

POR J. V. LASTARRIA

(1842)

Quiero pasar rápidamente sobre mi vida militar, porque ella pasó también sobre mí con la rapidez de un relámpago: de batalla en batalla marchábamos entónces en una perpetua agitación y rodeados de todo género de privaciones. Mil veces he oído que el soldado es un vil instrumento que no piensa ni tiene voluntad, pero en aquellos tiempos no era así: todos conocíamos y amábamos la causa porque peleábamos, todos aborrecíamos de muerte a la España y a sus reyes, porque se nos había hecho entender que nos hacían la guerra para esclavizarnos. De otro modo no habríamos arrostrado la muerte, sin más interés ni esperanza que tener patria y libertad; habríamos pedido pan y dinero, en vez de sufrir el hambre y el frío y de mirar con avidez y con envidia al que tenía algo para llenar sus necesidades. ¡Ah! pasaron para mí aquellos días de miseria gloriosa, y hoy no me quedan más que las amarguras de un mendigo. Todos me desprecian y no habrá un hombre siquiera que sospeche que yo derramé mi sangre por la independencia: yo también los desprecio a todos, porque lo único que me ha dejado la experiencia en el corazón es un odio verdadero al mundo. Las interminables desgracias a que me he visto condenado durante treinta años me han dado suficientes fuerzas para arrostrarlo todo: estoy resignado con mi suerte y ni los peligros ni las injusticia de los hombres me harán bajar la frente. Pero volvamos a mi vida.

Cuando se había vuelto a romper la guerra entre nosotros y las tropas del rey, después de los tratados con Gainza y se había celebrado la paz entre O'Higgins y Carrera, llegó la división a que yo pertenecía, al pueblo de Rancagua, en donde procuró hacerse fuerte para resistir al enemigo, que marchaba confiadmente con nuevo general y tropas de refresco a tomar posesión de la capital. Aquí vuelven a ligarse mis relaciones con la mujer que por tanto tiempo había sido objeto único de mi amor y de mi venganza.

Amaneció el día primero de Octubre y nosotros estábamos alegres y con la confianza en el corazón, esperando que las tropas del rey se acercaran a las fortificaciones que se habían formado dentro de las calles de aquella ciudad. Apenas formábamos poco más de mil hombres y no dudábamos de que venceríamos a los cinco mil que nos mandaba el tirano, porque éramos valientes y peleábamos por la independencia. Todos permanecíamos en nuestros puestos, los jefes recorrían las trincheras exhortándonos y recordándonos la causa que defendíamos; pero lo que más nos entusiasmaba era el estruendo del ataque que a pocos pasos de allí se había empeñado entre nuestras guerillas y el enemigo que se acercaba. La mecha del cañón ardía sobre las trincheras, los soldados en silencio y sobre las armas nos mirábamos como para inspirarnos confianza y valor; las calles estaban solas, y de cuando en cuando se veía atravesar de una casa a otra, algún hombre o mujer que llevaban el pavor pintado en su semblante.

Al fin de algun tiempo de estar en esta situación violenta, se rompió el fuego en medio de mil aclamaciones que se ahogaban con el estampido del cañón. En la tarde de aquel día de gloria y de sangre era ya general la batalla; se peleaba en las trincheras, en las calles sobre los techos de las casas, y hasta desde los árboles de los huertos, en cuyos ramajes estaban los guerreros apiñados, se hacía un fuego vivo y se combatía con arrojo: por todos puntos ardían las casas de la población, y sus llamas producían un calor abrasador: una nube densa del humo del incendio y del combate pesaba sobre nosotros y nos desesperaba de sofocación; no teníamos en todo el paraje que ocupábamos una gota de agua para apagar la sed. Al estruendo de las armas se unían los repiques de los campanarios que anunciaban la victoria, los ayes de los moribundos y el clamoreo de los soldados y oficiales que se animaban a la pelea.

De repente el cielo nos manda una ráfaga de viento que despeja la atmósfera, nos hace ver la luz del sol y nos deja respirar en libertad. Un grito ronco de ¡viva el general! se hace oír en la primera cuadra que corre desde la plaza por la calle San Francisco hasta la trinchera en que yo me hallaba; el grito se redobla con entusiasmo y el general O'Higgins se acerca a nosotros montado en un caballo brioso, y con su espada en mano: su semblante estaba tranquilo, pero severo, sus ojos arrojaban fuego. "Héroes de Rancagua, nos dijo, reconoced por jefe de estas trincheras al capitán Millán, porque es uno de los pocos oficiales valientes que os quedan: los demás han muerto por la patria: imitad su ejemplo... un momento más de constancia y de valor nos dará la victoria sobre los esclavos de Fernando"... Nosotros le oímos y dando vivas a la patria y al general, volvimos a la pelea con más ánimos: el general permaneció con nosotros algunos momentos más exhortándonos y dirigiéndonos; luego marchó a la plaza entre mil aclamaciones. Los soldados caían a su lado y él despreciab las balas que cruzaban en todas direcciones.

Al día siguiente peleábamos todavía con furor, pero los españoles habían ganado mucho terreno, y a veces llegaban hasta las mismas trincheras a buscar una muerte segura a trueque de tomárselas. En una de las salidas que hicimos por la calle San Francisco a desalojar algunas partidas enemigas que se habían apoderado de las casas vecinas para atacarnos con más seguridad, tuvimos un encuentro horrible, que fué uno de los más heroicos de aquel día.

Eramos poco más o menos veinticinco hombres los que salimos de la trinchera a batir una partida de enemigos que derribando murallas, se había apoderado de una casa próxima: a la primera descarga nuestra, se replegaron al patio y nos cargaron a la bayoneta; yo descargué mi fusil sobre el oficial que los mandaba, y al verle caer a mis pies, conocí que era Laurencio, el traidor. Me fuí sobre él gritándole: "¿dónde está Lucía?, dímelo antes de morir." pero su respuesta fué una mirada aterradora y un suspiro ronco y profundo que exhaló con la vida... Todos los demás perecieron también a nuestras manos y volvimos a nuestro puesto para defender la trinchera. La venganza que Dios me había preparado para aquel momento terrible acababa de desahogar mi corazón; sentí entonces la necesidad de vivir y cada vez que me acercaba al parapeto para descargar sobre el enemigo, deseaba que no me tocara alguna de sus balas hasta después de ver a Lucía, a esa mujer que hasta en medio de las zozobras de una batalla ocupaba mi corazón y me atraía con un poder mágico.

En la tarde de aquel día funesto, el general O'Higgins abandonó la plaza y los españoles entraron en ella haciendo la más espantosa carnicería; yo me refugié en un templo que estaba próximo a mi puesto, pero a los pocos momentos me sacaron de allí con varios otros prisioneros y nos condujeron a la presencia del general Osorio, y después a una quinta inmediata donde estaban los equipajes del ejército español. En el patio de esta casa había varias mujeres que se ocupaban en vendar una herida que tenía en el brazo derecho un oficial realista. Cuando oí que llamaban a este hombre el coronel Lazones, me fijé en él, porque ese era el mismo apellido de aquel a quien dió muerte mi amigo Alonso en Lima, y ¡cuál sería mi sorpresa al ver que su fisonomía era idéntica a la de la víctima de nuestros extravíos!

Luego perdí de vista al coronel, porque nos encerraron en una bodega, donde nos dejaron entregados a las angustias que necesariamente había de producir en nuestros corazones nuestra triste condición; yo me reclinė sobre el suelo húmedo de aquel calabozo, porque ya no tenía fuerzas para resistir la fatiga del cansancio y la desesperación que se había apoderado de mí.

Durante el día siguiente degollaron en el mismo umbral de la puerta de nuestra prisión a varios prisioneros de los que estaban conmigo; yo esperaba y aún deseaba la misma suerte. Llegó la segunda noche y el sueño que en todo ese tiempo me había abandonado, vino entonces a restablecer mis fuerzas. Hacía mucho tiempo que dormía tranquilamente, cuando oí pronunciar mi nombre a una persona que me había tomado la mano. Desperté, pero creí que era una ilusión: la luna entraba por la puerta que estaba abierta y a su luz ví que todo parecía en calma y que el centinela dormía profundamente.

AVISOS ECONOMICOS

OFRECEN EN ARRIENDO

COMODO E INDEPENDIENTE DEpartamento se arrienda en Vicuña Mackenna 367. 271-O-13

EN VALPARAISO, ARRIENDASE casa amoblada, siete dormitorios grandes. Delicias 646 esquina Simpson, tranvía, cocina a gas, teléfono por temporada verano o más tiempo. Contiene sala, antesalas, escritorio, comedor y anexos, etc. Dirigirse: Correo 3. Casilla 3114. Valparaíso.

LINDA CASITA AMOBLADA arriendo a matrimonio. Vicuña Mackenna 501. 250-O-12

$ 80 ARRIENDO CASA FARIÑA 439, tratar Dávila 759. 249-O-12

NECESITO CASA CENTRAL CON veinte piezas, ofertas P. M., Correo Central. 258-O-13

ANIMALES Y VEHICULOS

PERRITOS COLLIES VENDO, SAN Joaquín 298 esquina San Francisco. 241-O-12

VENDO RUEDAS DE COCHE CON llantas fierro, cajita de carretelas, resorte, ejes, etc. Recoleta 530. 7488-j-27.

AVICULTURA Y CULTIVOS

AVES FINAS SON EL COMPLEmento de toda propiedad rural y aún la casita más humilde tiene un lugar para la gallina, la amiga del pobre. Si usted se hace de esas gallinas que pone 200 y más huevos al año, proveerá usted a su familia de huevos frescos todos los días, a la vez que gozará usted con las hermosas aves. Esas gallinas prolíficas las tenemos nosotros y le vendemos huevos para incubar garantizando cada uno. "Las Encinas", creadero de aves de raza. Huérfanos esquina San Antonio. 265-O-12

COMPRO GALLITO SEDOSA DEL Japón, Gallo Orpington amarillo, ganso Tolosa grande, gallinas Catalanas, Orpington negra, Hamburguesa plateada, Padúa dorada y plateada, pollón Brahma y gallinetas de preferencia, procedencias Encinas. Llevarlas Huérfanos 796.

COLMENAS, CERA ESTAMPADA, todos útiles apicultura. — Aróstegui, Manuel Rodríguez 854. — 7549-25-J

HELECHOS SE VENDEN. MANZAno 228. 12-O

NO HAY MEJOR INCUBADORA que la "Hispania" todos los días recibimos testimonios de poseedores contentos. Pida catálogo a "Las Encinas" sus fabricantes, venga a ver modelo 1920, todo de cobre. Huérfanos esquina San Antonio o Casilla 382.

OCASION. VENDO AUTOS EUropeos Limousine. Landaulet, perfecto estado y americano turismo 7 asientos, flamante. Verlos: Huérfanos 3044. 334-13-O

SEMILLAS FLORES HORTALIZAS, atendemos pedidos provincias, catálogos gratis. Valenzuela, Mercado Central, interior 162. 257-O-13

AUTOMOVILES Y CARRUAJES

AUTOMOVIL HUDSON SPEEDSter nuevo, se vende. Santa Rosa 329. 247-O-15

OCASION.— AUTOMOVIL, MAGNEto Bocks, perfecto estado, véndese Echaurren 554. 316-13-o.

REGALO DOS COCHES EN 300 PEsos. Población "Quidora", Acacias 350. 260-O-12

GOMA PARA CARRUAJES, 1.a CLAse 1 3|4 y 2, se vende. Manuel Rodríguez 647. 171-O-12

¿NEUMATICOS ROTOS? COMPONE muy bien "The American Tire", San Antonio 552, cerca Monjitas. 29-31-O

COMPRA - VENTAS DE PROPIEDADES

ANIBAL LABARCA FELIU, DESpues de largo descanso, acaba de abrir sus oficinas, denominadas "Bolsa de Propiedades", que fué la más antigua de su género en Sud América, la cual durante 33 años de no interrumpido trabajo, prestó intensos servicios al público en la Propiedad, Bancos, Bolsa y en los Préstamos de dinero en hipoteca, que constituyó entonces su fuerte. Al sólo anuncio de su vuelta a los negocios, ha correspondido su clientela inmensa, entregándole en una semana, negocios por más de 9 millones de pesos, como consta de las ofertas siguientes, lo que constituye todo un éxito y tratará con todos sus esfuerzos de corresponder esa alta confianza pública. Bandera 78.

ESTANCIAS, FUNDOS Y CHACRAS —1.200,000, Estancia Santiago, 455 cuadras planas, totalmente regadas, ricos suelos; produce 240,000, varias casas y muchos edificios.— **Aníbal Labarca Feliú.**

850,000, HACIENDA SANTIAGO, 400 cuadras planas regadas, produce 160,000.—**Labarca Feliú.**

570,000, SAN FERNANDO, 35 MINUtos de estación, zona codiciada para todo cultivo, 285 cuadras planas, rico suelo, abundantemente regado, canal propio, 100 de cerros; facilidades pago. Permútase por propiedad en Valparaíso, Limache, Quillota, igual o menos valor, disminuyendo extensión.

500,000, PELEQUEN, RIEGO Y RUlos, 40,000 en semovientes.—**Labarca Feliú.**

300,000, SANTIAGO, FUNDO DEScansado, ricos suelos, riego y rulo, susceptibles regar más, incluso el vecino. Permuta es atendible.—**Labarca Feliú.**

200,000, SANTIAGO, 630 CUADRAS de siembra y montes, 30 de riego, fácil de regar todo y generar 60,000 caballos de fuerza! ¡Negocio pingüe!—**Labarca Feliú.**

185,000, SAN CARLOS, NOTABLE fundo para crianza y carbonero, y con espinales inextinguibles. Sólo este último puede dar el valor fundo; sólo 30,000 contado, resto facilidades. Recíbese indistintamente propiedad.—**Aníbal Labarca Feliú.**

180,000, MULCHEN, RICO FUNDO de siembras y con nobles maderas, saneado. Permútase.—**Labarca Feliú.**

160,000 ORIENTE DE SANTIAGO, situación codiciada, preciosa vista, halagadora producción. Si dedicáranse a población, serían dignas Villas Diplomáticas, 30,000 contado.—**Labarca Feliú.**

145,000. TALCA, RAMAL CONSTIción, cerca de dos estaciones; mide 160 cuadras, parte regadas, suelo migajón, parte susceptible riego, resto faldeos, cerros e isla; Viña 8 cuadras, casas, bodegas, vasijas y maquinarias.—**Labarca Feliú.**

75,000, TALAGANTE, 60 CUADRAS planas, regadas, notable para subdividir y doblar capital.—**Labarca Feliú.**

39,000, OLIVAR, SUELOS MIGAjón, amplias casas para residencia y establecer diversos negocios.—**Labarca Feliú.**

9,000, ILLAPEL, RICA CHACRITA con casas.—**Aníbal Labarca Feliú.**

SOCIO CON 10,000 NECESITO PAra entregarle en media, fundo de crianza y especial para alfalfa, valor 250,000.—**Aníbal Labarca Feliú.**

CASAS: 650,000, ESTADO, REGIA casa de residencia, incluso dos almacenes bajo, que producen 32,500 fuera de contribuciones!—**Aníbal Labarca Feliú.**

400,000, GRAN PROPIEDAD DE renta, calle esencialmente comercial, produce 38.400.—**Labarca Feliú.**

400,000, FORMIDABLE PROPIEDAD, concreto armado, todo frente, centro comercial, dos almacenes y gran edificio hotel, en altos, produce 8ojo; susceptible producir el 12.—**Aníbal Labarca Feliú.**

300,000, DELICIAS, 4 CASAS DOS pisos, 21 por 64 metros, con salida independiente, aparte, calle atravesada, produce 24,000.—**Labarca Feliú.**

110,000, SAN PABLO, CENTRAL, 884 metros, amplia casa con 22 piezas, pudiéndose hacer 2 almacenes y edificarse altos. Permútase fundo. — **Labarca Feliú.**

72,500, AMUNATEGUI, MUY CENtral, dos pisos, un patio, altos producen 3,600. Especial para extranjeda, produce 24,000.—**Labarca Feliú.**

45,000, PURISIMA, CASA Y 8 GALpones, notable para industria y habitación, 1,050 metros superficiales, en punto de gran tráfico y porvenir enorme.—**Aníbal Labarca Feliú.**

27,000, MAPOCHO 1420, CITE NUEvo, al terminar, enormemente productivo y porvenir estupendo.—**Labarca Feliú.**

12,000, INFANTE 1421, PROPIEdad renta, nueva, produce 2,060 pesos!—**Labarca Feliú.**

9,000, MAULE 630, LINDA CASA para novios. — **Aníbal Labarca Feliú.**

9,000, CASA-QUINTA, LOS GUINdos, 6,000 metros, notablemente bien plantada; casas, galpones.—**Labarca Feliú.**

8,500, AVENIDA CENTENARIO, próximo Recoleta, entrada independiente para coche, 15 por 70, 8 piezas, huerto enorme.—**Labarca Feliú.**

29,500, FARIÑA, CENTRAL, PROpiedad renta, a 2 1|2 cuadras de la Vega, 1,275 metros superficiales; parte edificada produce $ 3,600. Véndese indistintamente en dos o tres porciones.—**Labarca Feliú.**

39,000, MAPOCHO 1420, CENTRAL, entre San Martín y Amunátegui, casitas altos almacenes y cité, nuevo, producirá terminada, como obligaré entregarla, 5,700 pesos, pingüe negocio, porvenir estupendo, dos frentes.—**Labarca Feliú.**

16,000, SANTO DOMINGO, BIEN SItuada, esquina, 2,100 metros, 30 por 70. Vendo también parte que quieran.—**Labarca.**

9,000, SARIANO (RECOLETA), DOS casas, 16 por 32. Véndese también por separado. Bandera 78.

5,500, SANTA ROSA, (RURAL), PAsado Matadero, 6 piezas, 800 varas. —**Labarca Feliú.**

750,000, PROPIEDAD DE RENTA Y para edificar, central, del más estupendo porvenir, para edificar; 6,500 metros, tres frentes y dos esquinas, poderosa fuerza hidráulica.—**Labarca Feliú.**

225,000, PROPIEDAD, CENTRO COmercial, grandioso porvenir. Parte edificada produce 15,000. Duplicará valor por año.—**Labarca Feliú.**

55,000, VIÑA DEL MAR, BIEN SItuada, 3 pisos, permútase.—**Labarca Feliú.**

10,000, VENDO PROPIEDAD CON industria única, gran rendimiento y porvenir enorme, para caballero o señora activa.—**Labarca Feliú.**

8,000, POBLACION RECOLETA, bien plantada 1 pieza; 2,500 contado. —**Labarca.**

2,600, LOURDES, CERCA ESTACION Yungay, entre tranvías, sitio arenoso que daría 10 pesos diarios! Costó 5,500.—**Labarca Feliú.**

1,600, AVENIDA DEL CENTENArio, sitio esquina, 20x70. Puedo vender por mitad o tercera parte. Bandera 78.

PERMUTO FUNDO, SAN FERNANdo, valor 570,000 por propiedad Limache, Quilpué, Viña o Valparaíso. —**Labarca Feliú.**

PERMUTO, GRAN PROPIEDAD renta, 2 esquinas, 3 frentes, totalmente edificadas, valor 400.000; produce 33,400. por fundo. — **Labarca Feliú.**

PERMUTO, FUNDO ZONA MUY central, valor 600,000 pesos por propiedades centrales, nobles.—**Labarca Feliú.**

PERMUTO FUNDO SANTIAGO, 300,000, mucho porvenir, por propiedades urbanas.—**Labarca Feliú.**

PERMUTO FUNDO SANTIAGO, VAlor 800,000 ,por propiedades, reconociendo deudas y recibiendo parte en dinero.—**Labarca Feliú.**

PERMUTASE FUNDO SANEADO en el sur, valor 180,000, muy extenso, por propiedad de renta, o fundo cerca de Santiago, recibiendo o abonando diferencia.—**Labarca Feliú.**

PERMUTO 5 CASAS CENTRALES, a 5 cuadras de calle del Estado, saneadas, valor 140,000, por fundo, reconociendo deuda y pagando contado el resto.—**Labarca Feliú.**

PERMUTO CASA RESIDENCIA central y chalet, Gran Avenida Macul, valor 140,000, con poca deuda, por casa muy central.—**Labarca Feliú.**

PERMUTO CREDITO HIPOTECArio 35,000 y propiedades urbanas, cualquier valor, por chacra o fundo, dando o recibiendo diferencia.—Bandera 78.

PERMUTASE CHACRITA ILLAPEL, saneada, valor 9,000 pesos, por propiedad igual o mayor valor.—**Labarca Feliú.**

11,500, VENDO HOTEL ANTIGUO, muy central, canon muy bajo.—**Labarca Feliú, Bandera 78.** 237-12-O

VENDO LA CASA EJERCITO 354. Tratar: mismo número de 12 a 4. 385-12-O

SITIOS Y CHALET VENDO EN Llolleo. Huérfanos 761. Ofi. 16.

VENDO 2 FUNDOS GRANDES DE 4,000 cuadras, otro 350 cuadras. Huérfanos 761. Ofi. 16.

VENDO CASA EN CALLE SAN DIEgo a dos cuadras de Alameda. Huérfanos 761. Ofi. 16. 270-O-12

DOS QUINTAS O UNA DE RENTA bien plantada, edificio cal y ladrillo con horno, panadería y útiles, vendo. Tratar: Compañía 2757. 875-12-O

VENDO DOS BUENAS PROPIEDAdes, Bascuñán, Serrano, muy buena renta. Dueño: Labarrera, Correo Central. 379-14-O

$ 25,000 VENDESE PROPIEDAD, superficie 633.71 metros, Maestranza 567. Tratar: Compañía 1911. 881-13-O

SEN VENDEN POR UN PRECIO módico las mejoras de la calle Lord Cochrane N.o 886. Tratar: Estudio, Huérfanos 1175. Oficina A o dirigirse Casilla 2565. 263-O-16

ÑUÑOA VA A TOMAR UNA IMportancia inmensa con la ley recién promulgada que autoriza invertir un millón trescientos mil pesos en adoquinar su principal Avenida, la de Irarrázaval, y darle el ensanche de 25 metros. Pronto se principiarán los trabajos y esta nueva era de progreso aumentará el número de familias que querrán vivir en esa región tan saludable y hermosa. A los que deseen adquirir allí, un chalet o quinta, les vendemos sitios para edificar, de situación privilegiada, cerca de la plaza Ñuñoa a la entrada de la Gran Avenida Ñuñoa a Macul, en Avenida Irarrázaval y otras en que se hallan los chalets y quintas de distinguidas familias santiaguinas y extranjeras. Esas avenidas tienen carros eléctricos hasta la Plaza de Santiago, policía, luz eléctrica, alamedas de árboles ya frondosos, agua potable de primera calidad y otros servicios y atractivos de ciudad de campo, a las puertas de la capital. Precios módicos, de 4 a 11 pesos metros, según situación más o menos central, títulos de 30 años, facilidades de pago. También nuestras oficinas proporcionan arquitectos económicos e inteligentes, que entregan buenos edificios, llave en mano, en pocos meses y por honorario reducido, según contrato.—Valenzuela Palacios y Cía., Oficina en Santiago, Huérfanos 1335, letra G.; en Ñuñoa, Avenida Chile-España 84, media cuadra de Irarrázaval.—Ambas oficinas funcionan todos los días, pero la de Ñuñoa también está abierta los días festivos.

CASA VIEJA O SITIO PARA EDIficar, de 40 por 20 m|m, compra J. Ramón Garín W. Prefiero central. Ahumada 328. 314-13-o

VENDO EN SUBURBIOS CONCEPción hermosa quinta con espaciosa casa adecuada para Colegio o Sanatorio o entraría en sociedad con profesional para establecimiento esta clase. Planos: Galería Alessandri, Oficina 27. Datos: Casilla 191. 168-o-16

COMPRA - VENTAS DE MUEBLES Y VARIOS

COMPRO PIANO DE OCASION. COrreo Central: J. A. M. 11-O

OCASION. VENDESE UN ELEGANte amoblado de dormitorio, ropero tres cuerpos, Par boules antiguos de marquetería incrustados y varios muebles sueltos. Verlos: Parque Forestal 450. 262-O-12

MUEBLES CON GRANDE FACILIdades, vende, San Antonio 62. Entrega inmediata. 29-D

DIVAN NUEVO, FORRO MARROquí, vendo de ocasión. Baquedano 878. 309-12-o

PIANO ALEMAN FLAMANTE VENdo. Ocasión. Moneda 827. 246-O-12

SE VENDEN DOS BUENOS BILLAres, almazón, mostrador y demás útiles para instalar bar o cantina. Tratar Puerto San Antonio, con Oddo Susini. 311-12-o

VENDO PIANO FRANCES DE OCAsión, buena marca, en $ 750. Sazie 2557. 310-12-o

VIDRIERA MOSTRADOR Y MEsón de cortar de cuatro metros, véndese barato. Puente esquina Santo Domingo. Casa Española. 334-12-o.

COMPRA - VENTAS DE ALHAJAS

COMPRO ALHAJAS CUALQUIER valor el más alto precio. Estado 273. 7576-26-j

COMPRA - VENTAS DE CARBON

BODEGA TENO.— OFRECE CARbón, leña, coke, particular, comerciante Gálvez 106.

COMPRA - VENTAS DE LIBROS

COMPRO "QUIJOTE", "ATALA Y René", "Cuentos de Hadas", ilustraciones Doré. Casilla 3960. 386-12-O

LIBRERIA CAMILO HENRIQUEZ. Obras nacionales históricas. Autores antiguos. Gálvez 55. 2-32-j

LIBRERIA LA POPULAR, COMPRO obras Barros Arana, Medina, Vicuña Mackenna. Bandera 72. 3-22-j

PEQUEÑAS INDUSTRIAS QUE pueden implantarse en Chile. Consultar "Chile Industrial". Precio: $ 8 en las librerías. 376-14-O

COMPRA - VENTAS DE NEGOCIOS

VENDO ESTABLO OCASION PARA diez vacas con útiles necesarios, verlo y tratar Lastra 929 esquina Independencia. 239-O-13

COMPRA-VENTAS VARIAS

AGUARDIENTE DE UVA DE LA Viña San Agustín, Itata. Especiales para frutas, mistelas y usos medicinales. Depósito: Puente 832, frente al Mercado. 238-O-12

BALCONES DE FIERRO BATIDO para ventanas, corredores y galerías, forma moderna, se vende en la demolición edificio Huérfanos 1153, frente Gran Hotel. 12-j

BORDADOS, PLEGADOS, PLIZAdos, Calados. Echáurren 174.

COMPRO PRENSA PARA ESCRItorio, usada, buen estado, tamaño regular. Bandera N.o 62. 17-j

CARBURO PARA LAMPARITAS DE acetileno, 50 por ciento más barato que otra parte. Casa Andrés Dubois, Santo Domingo 1077.

COMPRO DE OCASION MOTOR eléctrico A. E. G. o Siemens Schuker; de 15 a 30 H. P., en perfecto estado, entregado en marcha. Ofertas en Vicuña Mackenna 1242. 318-13-o

CARBURO OCASION, VENDO desde 100 kilos. "Amazona", $ 68. Más barato "Especial Maní" y clase "Pólvora". Tratar: San Diego 845. Depto. N.o 11. 380-12-O

GASOMETRO EN BUEN ESTADO regala Juillet Freres, Esmeralda 813. 256-O-12

HUESOS. COMPRA Y PAGA AL contado los mejores precios la Fábrica de Abonos de Gibbs y Co. Mulchén. 9-k

FIERRO ANGULO DE 3" x 3|4, SE necesita, Carrascal 3390. Casilla 3267. Se compra gran partida fierro fundido. 377-16-O

ESPUMILLA PARA SEDA ANCHO un metro, calidad superior 13.60 metro. Echáurren 174.

"LA DALIA", DELICIAS 1017 AL 1021.

"LA DALIA", VELOS DE HILO lindos dibujos a $ 1.50 metro.

"LA DALIA". ¡¡OCASION!! CORsés marca "La Dalia" a $ 9.50 c|u.

"LA DALIA". ¡GRAN NOVEDAD! Lanas a listas, en todos colores.

"LA DALIA", DEPOSITO DE LIENzos de las mejores marcas.

"LA DALIA". VELOS FANTASIA dibujos de gran moda.

"LA DALIA". GABARDINAS FInas pura lana $ 15.60 metro.

"LA DALIA". ESPECIALIDAD EN géneros de lana negros y azul marino. 252-O-13

MOTOCICLETA EN BUEN ESTADO, compro de ocasión. República 651, Casilla 3296. 7682-30-I

MODAS. — ESPECIALIDAD TRAjes sastre y elegantes. Precios módicos. Chacabuco 433. 20-O

MOTOCICLETA COMPRO DE OCAsión, en buen estado indicar marca y precio. C. M. Z. Casilla 31-D. 11-j

MATAMOSCAS N.o 13 VENDE POR mayor Augusto C. Bohme, Huérfanos 710. 268-O-14

MOTOR VERTICAL, INGLES, CON caldero de 6 H. P. vende. Estado 63, Oficina B. 248-O-13

MOTOCICLETAS OCASION COMpran Juillet Freres, no importan marcas ni estado. Esmeralda 813.

PISOS DE VIDRIO, SE COMPRAN Sotomayor 37. 12-j

PESOS, CUATRO Y CHAUCHAS 0.5. Pago el mejor precio. San Antonio 18. 24-30-j

PONGE LAVABLE PARA BLUSAS 9.50 metro. Echáurren 174.

PUERTAS DE CALLE DE CEDRO, dibujo clásico, se vende demolición edificio Huérfanos 1153. 12-j

QUEMADORES DE ACETILENO por mayor y menor, desde 20 centavos pieza. Casa Andrés Dubois, Santo Domingo 1077.

SASTRERIA "LA NOVEDAD". Ternos sobre medidas $ 90. San Diego 420. 5-22-l

SASTRERIA JERONIMO GARCIA. Si usted desea vestir bien y económicamente, vístase en esta Sastrería. San Diego 311. 6-22-j

SASTRERIA E. DINTRANT, SAN Antonio 142. Estilo inglés y americano. Se reciben hechuras. 12-22-L

¡¡SEÑORAS!! RETAZOS REALIZAmos de verdadera ocasión; hay Percal, Satines, Brines y varias otras mercaderías; Bandera 34. Departamentos 8 y 9, interior. 382-12-O

SE VENDEN DOS BILLARES, SAN Diego esquina Coquimbo. 283-O-12

TECHO DE VIDRIO Y FIERRO PAra hall o patio, se vende demolición edificio Huérfanos 1153. 12-j

TECHO AMERICANO ACANALADO $ 3.00 plancha.— Aróstegui Yaneti, Manuel Rodríguez 854. 7550-25-J

VELO DE FANTASIA 3.45 METRO. Echáurren 174.

VIDRIOS PARA PISOS DE CLARAboya, se compran Sotomayor 37. 307-12-o

$ 150 VENDO MAQUINA DENTAL y martillo White. Dirigirse a A. F. R. Correo 8. 261-O-12

VELO INGLES 3.65, 2.95, 2.65, 1.95 metro. Echáurren 174.

VENTA Y COMPOSTURA INSTRUmentos de cuerda. Cuerdas romanas y accesorios. San Diego 132. 13-31 Mar.

COMPRA - VENTAS DE MAQUINAS DE ESCRIBIR Y COSER

MAQUINA ESCRIBIR, PREFIERO marca "Adler", "Continental", "Erika", "Corona", "Underwood", etc., compro. Casilla 1163. 267-O-14

PRESTAMOS DE DINEROS

DINERO PARA HIPOTECAS, CENsos, listo. Compro propiedades esquinas, Matucana 6. 317-14-O

DINERO AL 12o|o COLOCO SOBRE hipotecas, desde $ 1,000. Morandé 283. 296-16-O

DIVERSOS

CUAJO PARA HACER QUESO; POLvo líquido, tabletas según procedimiento Dr. Blumenthal, véndese en Boticas surtidas. Laboratorio Artura Prat N.o 1562, Casilla 1082. 44-4-k

COMERCIANTES EN VENTAS A semanal. Realizamos por liquidación de un negocio gran lote de mercaderías, entre las cuales hay Percal, Satines, Brines y varias otras. Verdadera ocasión. Bandera 34, Departamento 8 y 9, interior. 383-12-O

ENCERO, LUSTRO PISOS, TRAbajo afuera, precio baratísimo. Serrano 143. 7398-25-j

EXPOSICION DE DISFRACES. SI desea conocer algo verdaderamente extraordinario, visite la que se inaugura hoy en Merced 839. 13-j

ESTUDIANTES: SI QUEREIS QUE vuestra fiesta resulte brillantísima, alquilad disfraces en Merced 839. 13-j

DISFRACES: LOS MAS ORIGINAles y económicos, los encontrará Ud. en Merced 839. 13-j

¿DESEA Ud. LLAMAR LA ATENción en la Fiesta de la Primavera? Alquile un disfraz en Merced 839. 13-j

GRAN SASTRERIA AHUMADA 23. —Avisamos a los socios de nuestros clubs que han salido favorecidos los siguientes: Club L, sorteo 25, número 10; Club M, sorteo 18, número 46; Club N, sorteo 10, número 65; Club O, sorteo 1.o, número 88.—Femenía y Cía. 258-O-12

LIGA PROTECTORA DE ESTUdiantes Pobres de Santiago.—De orden del señor presidente, cito a sesión general para el Domingo 12 del presente, a las 2 P. M., en Compañía N.o 8060. Elección de Directorio.—El Secretario. 295-12-O

NIÑA JOVEN, BIEN CONFORMAda, honorable, presentada por sus padres, se necesita para modelo de señora escultora. Buen sueldo. Avenida Vicuña Mackenna 18. 230-12-O

PUENTE 590, SASTRERIA "PROgreso". Lindo surtido cortes pantalones. Recibe hechuras.

PUENTE 590, SASTRERIA "PROgreso". Gran surtido casimires negros, azules y colores.

PUENTE 590, SASTRERIA "PROgreso". Frente la Torre de la Bomba. 374-12-O

ESCUELAS, INSTITUTOS Y ACADEMIAS

CLINICA DENTAL. ANEXA ESCUEla de Mecánicos Dentales. Trabajos rápidos y garantidos, dentadura artística artificial imitación, perfecta a la natural. Extracciones difíciles indoloras, precios muy módicos, facilidades de pagos. Esta clínica permanece abierta al público desde las 9 hasta las 5 1|2 de la tarde. Jefe de Clínica, Dr. F. De Petris P., cirujano dentista. Gálvez 133. Santiago. 384-12-O

CONTABILIDAD O TAQUIGRAFIA gratis enséñase en cambio pensión almuerzo. Enrique, Casilla 1835. 264-O-13

ENGLISH, FRENCH, SPANISH, Italian quickly taught. Adquisición rápida y científica de las lenguas. Solicite lecciones ensayo gratuitas. Especialidad cursos rápidos para viajar. Cursos nocturnos para comerciantes.—Berlitz System.—782 Moneda.—Teléfono Inglés 50.—Casilla 1775. 31-L

ESCUELA PRACTICA NORTEAMEricana de Chauffeurs Mecánicos, cursos rápidos de Overland, Ford, Dodge, enseñanza por sus dueños. Arredondo and Company. Moneda 1020. 30-J

EL INGLES PRACTICO AUN SIN profesor al alcance de todo chileno por Arturo Zanelli, $ 6 ejemplar. Provincias $ 5.50. Pídalo toda librería. 9-22-j

INGRESO ESCUELAS MILITAR, Policial, Naval, Ingenieros, etc. Prepárase. También exámenes universitarios. Poseemos numerosos certificados de aprobación. Instituto Mercantil, Bandera 287 esquina Huérfanos. 30-j

HUMANIDADES PRIMERO AL SEXto año sistema antiguo y concéntrico. Exámenes universitarios. Comercio, Cursos rápidos de contabilidad, Taquigrafía Pitman e inglés. Instituto Zanelli, Bandera 84. 9-22-j

POR $ 10 MENSUALES ENSEÑAse piano, francés, inglés, alemán, castellano, redacción mercantil, escritura a máquina, taquigrafía, contabilidad, aritmética comercial, geografía, caligrafía, legislación (comercial, civil, aduanera, consular, internacional), dibujo (lineal, ornamental, arquitectónico), topografía, construcción. Instituto Mercantil, Bandera 287. Clases matinales, vespertinas, nocturnas. 21-j

HOTELES Y PENSIONES

ARRIENDASE PIEZAS Y UN DEpartamento con cocina. Arturo Prat 251. 305-12-o

CON O SIN PENSION ARRIENDAse una o dos piezas casa familia. Santa Rosa 336, altos. 293-12-O

EN CASA SEÑORA HONORABLE ofrece piezas con balcón calle o interiores. Agustinas 1971. 254-O-18

EN CASA DE FAMILIA, ARRIENdo piezas amobiada con pensión. Lira 251. 292-12-O

FAMILIA VASSQA FRANCESA, DA pensión de mesa pieza. San Antonio 170. 15-O

FAMILIA OFRECE MUY BUENA pieza calle, con pensión. Recoleta 287. 320-12-O.

HOTEL "LA MARNE", AGUSTINAS 978. Casilla 3095. Julio Latzague. 7520-25-j

HOTEL RESTAURANT ANTOFAgasta, tiene piezas higiénicas para pasajeros. Morandé 850. 11-23-J

PIEZAS AMOBLADAS ARRIENDAse en casa respetable a matrimonios. Maestranza 279. 255-O-13

LINDA PIEZA A LA CALLE CON dos balcones y otras pequeñas sin muebles con pensión, arrienda familia francesa a caballeros o matrimonios honorables, baño y teléfono. Moneda 613. 351-O-14

PENSION FRANCESA. PIEZAS CON sin muebles; pensión mesa. Precios módicos. San Diego 122. 4-22-j

SIEMPRE LO MEJOR TIENE EL Restaurant Antofagasta. Fiambres de todas clases los mejores licores del país y extranjero. Morandé 816. 25-j

MAQUINARIAS E INDUSTRIAS

VENDO DOS MOTORES ELECTRIcos. Puente 504. 18-j

MEDICINA

FARMACIA MODERNA. SAN DIEgo 255. La mejor entre las Boticas. 7-22-l

NERVIOSOS, NEURASTENICOS, cansancio cerebral, impotencia. Su gran remedio "Cerebrol", llegó. Daube y Cía. y Boticas surtidas. 27-J

BUSCAN OCUPACION

DOS HUERFANOS FRANCESES, buscan trabajo con alojamiento, comida en Santiago o afuera. Edad 17 y 14. Saben español, francés, leer, escribir, contar. Informarse: Sr. Duval. Casilla 1743. 269-O-12

SE OFRECE BUEN CORTADOR sastre para Santiago o Valparaíso. Dirigirse a Sastrería Rodríguez, calle del Estado. 251-o-14

OFRECEN OCUPACION

BUENOS TORNEROS Y HERREROS necesita. Blanco Encalada 3023. 243-O-13

CARPINTEROS COMPETENTES para enmaderación se necesitan; buen salario. Andes 3723. 378-14-O

JARDINERO, NECESITASE EN LO Franco a Pablo Jeana. 318-12-o.

OFICIAL DE OBRA GRANDE, se necesita. Sastrería A. Deitell. Pasaje Balmaceda N.o 6. 372-14-O

PLANTILLEROS NECESITA LA Compañía Chilena de Curtidos y Calzado. Av. Matta N.o 638. 385-14-O

PERSONA COMPETENTE EN CORtar rollos de papel de imprenta se necesita. Agustinas 1269.

PROPUESTAS

DIRECCION GENERAL DE OBRAS Públicas.—Pídense propuestas públicas para la provisión de herramientas y materiales para el servicio de caminos. Las propuestas se abrirán en la Inspección General de Puentes y Caminos, el día 15 de Octubre próximo, a las 15 horas, donde pueden consultarse las bases y antecedentes. Santiago, Septiembre 24 de 1919.— El Secretario General. 15-j

MUNICIPALIDAD DE SANTIAGO.— Alumbrado Público.— De orden de la Alcaldía, se piden propuestas públicas para el suministro de energía eléctrica destinada al alumbrado de las calles de Tocornal, Libertad, Dávila Larraín y Avenida Francia. Bases y condiciones en la Dirección de Obras Municipales. Las propuestas se abrirán el 24 de Noviembre próximo, a las 4.30 de la tarde, en la sala de la Alcaldía.— Santiago, 21 de Agosto de 1919.—El Tesorero Municipal. 22-k.

MUNICIPALIDAD DE SANTIAGO.— Matadero Público.—De orden de la Alcaldía, se piden propuestas públicas para la terminación del pabellón destinado al beneficio de cerdos del Matadero con arreglo a los planos y bases que se pueden consultar en la Dirección de Obras Municipales y en esta Tesorería. Las propuestas se abrirán en la sala de la Alcaldía el 21 de Noviembre próximo, a las 4.30 P. M.—Santiago, 20 de Agosto de 1919.—El Tesorero Municipal. 20-K

DIRECCION GENERAL DE OBRAS Públicas.—Pídense propuestas públicas para la construcción de un puente sobre el río Micudahue, en Nacimiento. Las propuestas se abrirán en la Inspección de Puentes y Caminos el 14 de Octubre a las 3 P. M., donde pueden consultarse las bases y antecedentes. Santiago, 27 de Septiembre de 1919.—El Secretario General. 15-j

MUNICIPALIDAD DE SANTIAGO. —Provisión de artículos.—De orden de la Alcaldía se piden propuestas públicas para la provisión de artículos que necesitará la Policía de Aseo en el año 1920, con arreglo a las bases que se pueden consultar en esta oficina y en la Prefectura de Policía de Aseo. Las propuestas se abrirán el día 26 de Diciembre próximo, a las 4 P. M., en la sala de la Alcaldía Municipal.—Santiago, 24 de Setiembre de 1919.—El Tesorero Municipal. 24-L.

MUNICIPALIDAD DE SANTIAGO. —Materiales de pavimentación.— De orden de la Alcaldía, se piden propuestas públicas con el objeto de proveer a la Dirección de Obras Municipales de adoquines para la pavimentación de la ciudad, con arreglo a las bases que pueden ser consultadas en la Dirección de Obras Municipales y en esta Tesorería. Las propuestas se abrirán en la sala de la Alcaldía el 13 de Enero próximo, a las 4 P. M.— Santiago, 10 de Octubre de 1919.—El Tesorero Municipal.

MUNICIPALIDAD DE SANTIAGO.— Artículos de Escritorio e Impresión de documentos.—De orden de la Alcaldía se piden propuestas públicas para proveer a las oficinas municipales de los artículos de escritorio y de los libros en blanco y documentos impresos que necesitarán durante el año 1920, con arreglo a las bases, que se pueden consultar en esta Tesorería. Las propuestas se abrirán el 22 de Diciembre próximo, a las 4.30 P. M. en la Sala de la Alcaldía.—Santiago, 17 de Setiembre de 1919.—El Tesorero Municipal. 18-L

MUNICIPALIDAD DE SANTIAGO. Provisión de medicinas y otros.—De orden de la Alcaldía, se piden propuestas públicas para proveer al Dispensario Municipal de Ojos de las medicinas, instrumentos y útiles sanitarios que necesita para el año 1920, con arreglo a las bases que se pueden consultar en dicho Dispensario y en esta Tesorería. Las propuestas se abrirán el 29 de Diciembre próximo, a las 4.30 P. M. en la Sala de la Alcaldía.— Santiago, 26 de Septiembre de 1919.— El Tesorero Municipal. 27-l

PROFESIONALES E INDUSTRIALES

ACADEMIA DE CORTE PARA SEñoras y señoritas. Cursos rápidos, se hacen trajes sastre de fantasía, córtase moldes por medida. Mme. Tiraferri, Agustinas 1057. 275-O-20

CALADOS 0.15 Mt., FILETES 0.40 Mt. Ojales a máquina 0.20 doc. "Al Precio Fijo", Ahumada 51. 303-O-12

EMBALSAMO PAJAROS Y ANIMAles. Curto y transformo pieles. Olivos 950. 240-O-12

ENFERMOS CRONICOS O DECLArados incurables. Tiene abierto su gabinete en su propiedad, Vergara 511, conocido doctor botánico don Pedro Glvovich. Su éxito es público. Lo acreditan las personas de difícil curación, que han manifestado su agradecimiento por la prensa de todo Chile, dejando constancia que han recurrido a él como último recurso. También dan testimonio documentos de autoridades competentes de casi toda la República y los fallos de la alta magistratura nacional. Pueden también dirigirse por correo, detallando las enfermedades por carta. Se atienden y se contestan. 259-O-13

FABRICA DE CARPAS, TELONES. —Avisa a su clientela y favorecedores se trasladó a su nuevo local Moneda 1462, al lado del gran Garage "La Moneda". Teléfono Inglés 5073. —Tomás Novala. 7818-Dic. 31

GRABADOR. S. POBLETE R., BANdera 147, Santiago. Fábrica de timbres y acuñaciones de medallas. 54-6-k

Mme. PIROTTE, MODISTA, SE trasladó Santo Domingo 1243. 190-o-14

MODAS— ENSEÑANZA RAPIDA confección señoras $ 20 mensuales. San Francisco 170. 27-J

MODAS, CONFECCIONES TRAJES sastre y fantasía, bordados artísticos. Libertad 23. 0-176-o-21

PIANOS, AUTOPIANOS, AFINAciones, reparaciones, atiende Osorio. Huérfanos 1985, cerca Brasil. 266-O-12

PIANISTA PARA SALA DE CINEmatógrafo, se ofrece. Castro 712. 302-O-12

SEÑORITAS: HAGO, TRANSFORMO y vendo sombreros última moda. Olivos 950. 242-O-12

ZURCIDOS INVISIBLES, SE VIRAN trajes; transformaciones en general. Libertad 23. 187-21-o

SERVICIO DOMES TICO

COCINERA COMPETENTE, B sueldo, necesítase. Dieciocho 1

COCINERA, CON RECOMENción, necesito. Lira 251.

NECESITO NIÑA PARA PIE buenos informes. Huérfanos 1892.

NECESITO UN MOZO SEPA MAjar carretela, con carnet. Independencia 411.

NECESITO NIÑA PARA PIE buenos informes. Huérfanos 1

SERVIDUMBRE LA MEJOR Santiago. Pídala, Bandera 333, equivocarla. 333-1

SE NECESITA COCINERA REmendada. Huérfanos 1549. 322-1

JUDICIALES

EXTRACTO.— CERTIFICO QUE escritura de fecha de hoy, otorgada el Notario infrascripto, los señores Chirgwin B. y Belisario Walker V. merciantes de este domicilio, en un socio comanditario, han formado una sociedad comercial en comandita simple, con el objeto de establecer en esta ciudad, una casa de consignaciones y remates, pudiendo también extender el giro de la sociedad en representación de casas comerciales, nacionales y extranjeras. La razón o firma social "Chirgwin, Walker y Compañía", usará solo el señor Chirgwin, como encargado de la administración de la sociedad. El capital social es de mil pesos, aportados como sigue: cuenta mil pesos por el socio comanditario, y diez mil pesos por el socio señor Chirgwin. El señor Walker, sólo su trabajo personal. El término de la sociedad es de tres años, y su domicilio esta ciudad. Santiago, a treinta del mes de Septiembre de mil novecientos diez y nueve.— Abraham del Notario. 251-

INVENTARIOS.— ANTE EL NOTA don Manuel Almarza, se procederá inventario de los bienes quedados al fallecimiento de don Juan Francisco jica, dándose principio a ellos el 21 del mes en curso.— El secretario del 3.er Juzgado Civil. 217-

REMATE.— ANTE EL 4.a JUZGA de Letras en lo Civil de Santiago, el juicio seguido por doña Elcira Fort con don Gustavo Le Fort, se fijado para el remate de la propiedad bargada el trece de Octubre, a las de la tarde. Lo que se subasta es el del terreno ubicado en la calle Urme de San Francisco de Limache, perteneciente al ejecutado, deducida la que le fué vendida a doña Ana de Johnson, por el mínimum $ 2,666.66. Bases y antecedentes en Secretaría.— El Secretario. 284-

EXTRACTO DE MODIFICACION Sociedad.— Certifico, que por escritura otorgada hoy ante mí, los señores dro, Mateo y Juan Llull, modificaron la sociedad comercial colectiva que bían formado en unión de don Francisco Llull por escritura otorgada el Notario don Enrique Campino fecha seis de Noviembre de mil novecientos quince, la cual jira en plaza con la razón social de Llull Hnos. en el negocio de mueblería y otros similares, en el sentido de que don Pedro Llull se retira voluntariamente de la sociedad, habiendo recibido a su satisfacción su aporte y utilidades que le han correspondido hasta la fecha, quedando los señores Mateo y Juan Llull a cargo del activo y del pasivo y continuarán las operaciones con la misma razón social de Llull Hermanos, cuyo uso tendrá el socio don Mateo Llull, corriendo a cargo de ambos la administración de la sociedad.— Santiago, de Septiembre de 1919.— Luis T., Notario. 276-O-1

CONCURSO GERMAN TUYA.—EN SOlicitud del concursado, pidiendo sobreseimiento definitivo, el Primer Juzgado Civil, accedió a ello con fecha de Junio último, con citación de los acreedores doña Berta Ibáñez v. de Bustamante, don Guillermo Valenzuela, don Moisés Velasco, don José Rubio, don Martín Michaels y don Daniel de la Fuente.—**M. J. Lira**, secretario. 294-14-0

INVENTARIO.— POR DECRETO DEL Tercer Juzgado Civil, se cita a los interesados en la herencia de don Emilio lazar a la facción de inventario de sus bienes, que tendrá lugar el 17 del corriente, a las 3 P. M., ante mí, en mi oficina, Bandera 361.— Santiago, 4 de Octubre de 1919.— **S. Arce Lazo,** Receptor. 14-j

QUIEBRA JACOBO WEINSTEIN. — Don Emilio Espinosa Pérez ha verificado un crédito por $ 1,070, por cánones de arriendo y el Juzgado ha mandado tenerlo por verificado, con citación del síndico, fallido y acreedores.— Santiago, 29 de Septiembre de 1919.— El secretario. 7728-30-l

VENTAJOSO REMATE.— EL 22 DEL presente mes, a las 3 P. M., ante don José Montalva Vicuña, compromisario de la sucesión de doña Josefina Martínez y en su escritorio, Compañía 1003, se rematarán las propiedades número 1714, 1734 y 1747 de las Avenidas Condell e Italia, por los mínimums de $ 10,000, $ 20,300 y $ 11,100, respectivamente. 330-16-0

REMATE JUDICIAL.— EL 21 DE OCtubre próximo, ante el tercer Juzgado en lo civil de Santiago, a las 3 P. M. tendrá lugar el remate de la bonita central casa, Maruri número 460, por el mínimum solamente de $ 12,000. Reses: secretaría del tercero. Autos: Regina Díaz v. de Abarca y otros. Autorización enajenar. Títulos: Oficina de Labarca Feliú. Bandera 78.

BOMBAS

5.a COMPAÑIA DE BOMBEROS.— Bomba Arturo Prat.— Cito a la Compañía reunión ordinaria para el Martes 14, a las 21 3|4 horas. Renuncia de secretario y elecciones a que haya lugar.— El secretario.

4.eme COMPAGNIE DE POMPIERS.— Pompe "France.— Academie Generale pour Mardi 14 courant a 9 hres 15 du soir. Reunion au quartier. Tenue de travail.— L'adjudant.

7.me CIA. DE POMPIER.— LA COMpagnie est citer a l'Exercice et Academie Générale pour Dimanche 12 du Courant a 7 heur du Matin. Tenue de travail.— L'Adjudant.

11.a COMPAGNIA DI POMPIERI. — Pompa Italia.— D'ordine superiore cito alla compagnia a Accademia Generale per Lunedì 13, Mercoledì 15 e Venerdì 17 del corr. alle ore 21.30. Riunione Piazza Argentina. Si raccomanda l'assistenza.— L'Aiutante.

12.a COMPAÑIA DE BOMBEROS. — Chile Excelsior.— Cito a la Compañía a academia y ejercicio, para el Domingo 12 del corriente, a las 8 horas. Uniforme de trabajo. Punto de reunión: Catedral esquina Matucana.—El Ayudante.